

**TRANSOFT**

# ПРОГРАММА — ДЛ Я — ТРАНСПОРТНЫХ КОМПАНИЙ

TRANSOFT

О

## программе

Скачать

Купить

Спросить

**TransTrade** — программа для транспортных компаний и экспедиторов, а также любых логистических отделов предприятий, чья деятельность, так или иначе, связана с перевозками.

Это **многопользовательская система** с полноценным набором функционала, которая позволяет успешно наладить **автоматизацию транспортной логистики**.

### Основные преимущества

- **Удобный интерфейс**, интуитивно понятный пользователю с любым уровнем владения компьютером;
- **Внедрение программы** НЕ требует специалиста — установка полностью автоматизирована;
- **Оперативная техническая поддержка** пользователей.

**TransTrade** имеет **модульную структуру функционала**. Это позволяет Вам приобрести желаемую **персональную конфигурацию** с необходимыми возможностями, не переплачивая за ненужный функционал. Вы экономите, покупая только те **функциональные модули**, которые для вас **актуальны и необходимы**.

# TRANSOFT

## Вход в программу

Скачать

Купить

Спросить

Авторизация пользователя TransTrade

Логин alex\_manager

Пароль \*\*\*\*\*

Войти

Отмена

Все сотрудники компании могут **одновременно** работать в программе в **единой базе данных**, владеть актуальной информацией и оперативно взаимодействовать.

**Каждый пользователь** входит в программу под своей учетной записью при помощи **логина и пароля**.

Пользователь системы обладает заранее определенными:

- правами доступа к данным;
- полномочиями на различные действия и операции.

Все действия пользователей протоколируются в системном журнале.

Права и полномочия назначает администратор системы.

Редактирование статуса

Полномочия в системе		Журнал действий	
Поле	Просмотр	Изменение	
<b>Заказ</b>			
Клиент	<input checked="" type="checkbox"/>	<input type="checkbox"/>	
Заказчик	<input checked="" type="checkbox"/>	<input type="checkbox"/>	
Тип транспорта	<input checked="" type="checkbox"/>	<input type="checkbox"/>	
Тариф	<input checked="" type="checkbox"/>	<input type="checkbox"/>	
Период выполнения заказа	<input checked="" type="checkbox"/>	<input type="checkbox"/>	
Загрузка/разгрузка	<input checked="" type="checkbox"/>	<input type="checkbox"/>	
Экспедирование груза	<input checked="" type="checkbox"/>	<input type="checkbox"/>	
Дополнительная подача	<input checked="" type="checkbox"/>	<input type="checkbox"/>	
Исполнитель	<input checked="" type="checkbox"/>	<input type="checkbox"/>	
Транспорт	<input checked="" type="checkbox"/>	<input type="checkbox"/>	
Водитель	<input checked="" type="checkbox"/>	<input type="checkbox"/>	
Источник заказа	<input checked="" type="checkbox"/>	<input type="checkbox"/>	
Заметки	<input checked="" type="checkbox"/>	<input checked="" type="checkbox"/>	
<b>Финансовые операции по заказу</b>			
Километраж	<input checked="" type="checkbox"/>	<input checked="" type="checkbox"/>	
Въезды	<input checked="" type="checkbox"/>	<input checked="" type="checkbox"/>	
Сумма Исполнителю	<input checked="" type="checkbox"/>	<input checked="" type="checkbox"/>	
Сумма Диспетчеру	<input checked="" type="checkbox"/>	<input checked="" type="checkbox"/>	
Сумма заказа	<input checked="" type="checkbox"/>	<input checked="" type="checkbox"/>	
Сумма к оплате	<input checked="" type="checkbox"/>	<input checked="" type="checkbox"/>	
Прибыль	<input checked="" type="checkbox"/>	<input type="checkbox"/>	
Признак оплаты клиента	<input checked="" type="checkbox"/>	<input checked="" type="checkbox"/>	
Признак оплаты исполнителю	<input checked="" type="checkbox"/>	<input checked="" type="checkbox"/>	
Признак оплаты диспетчеру	<input checked="" type="checkbox"/>	<input checked="" type="checkbox"/>	
Признак начисления суммы въездов исполнителю	<input checked="" type="checkbox"/>	<input checked="" type="checkbox"/>	

Сохранить Отмена

# TRANSOFT

## Журнал заказов

Главное окно программы отображает журнал заказов.

Это таблица, в которой **каждая строка** — **отдельный заказ**. Пользователь имеет возможность задать **индивидуальные настройки**: указать, **какие данные** ему необходимо видеть в журнале заказов.

Строки и ячейки таблицы имеют **цветовую индикацию** определенных событий, фактов и признаков. При наведении мышью на некоторые ячейки отображается **дополнительная информация** во всплывающих комментариях.

№	Период заказа	Загрузка	Разгрузка	Транспорт	Водитель	Клиент	Контактное лицо	Сумма	Исполнители	Прибыль	№ счета
1	15.02.12 10:00 — 16:00	ул. Первомайская, 20 (склад)	ул. Радужная, ТД «БИС»	и463на199	Резанов Владимир Борисович	МеталлСтандарт	Свободин Кирилл Степанович	3500,00	2100,00	1225,00	1
2	16.02.12 11:00 — 17:00	ул. Первомайская, 20 (склад)	ул. Радужная, ТД «БИС»	и463на199	Резанов Владимир Борисович	МеталлСтандарт	Свободин Кирилл Степанович	3500,00	2100,00	1225,00	
3	17.02.12 12:00 — 20:00	ул. Первомайская, 20 (склад)	ул. Радужная, ТД «БИС»	и463на199	Резанов Владимир Борисович	МеталлСтандарт	Свободин Кирилл Степанович	4500,00	2700,00	1575,00	

## Оформления заказа

Окно заказа разделено на закладки, в каждой из которых содержатся данные определенной смысловой категории.

В закладке «Заказ» регистрируются все основные сведения и условия выполнения заказа, указывается заказчик (**Клиент**), назначается транспорт и водитель (**Исполнитель** — собственный или привлеченный).

**Общее время** работы определяется заданным периодом выполнения заказа, где минимальное время заказа и время подачи транспорта зависит от выбранного типа транспорта.

**Экспедирование** груза добавляет 1 час к общему времени.

**Дополнительные часы работы** — любая надбавка времени сверх нормы.

**Загрузка** — пункт отправления. **Разгрузка** — пункт назначения. В качестве пункта загрузки и разгрузки может выступать как один адрес, так и совокупность адресов.

- Фирма:** ООО «Наши перевозки»
- Закладки:** Заказ, Инфо, Этапы, Расходы, Документы, Оплата
- Клиент:** МеталлСтандарт; Контактное лицо: Свободин Кирилл Степанович
- Исполнитель:** Грузовозофф; Транспорт: УОЛ10 + илб3на199; Водитель: Гезанов Владимир Борисович
- Тип транспорта:** 3 т (5+1) центр; Источник заказа: Диспетчер
- Период выполнения заказа:** с 17 февраля 2012 г. по 17 февраля 2012 г.; Изначальное время: 5 ч. 0 мин.; Минимальное время: 1 ч. 0 мин.; Общее время: 9 ч. 0 мин.
- Загрузка:** ул. Перевыбитая, 20 (склад)
- Разгрузка:** ул. Радужная, ТД «БИС»
- Груз:** Электротехника; Место: 20; Вес: 1900; Объем: 16
- Комплексиция:** Коробки; Особые условия: Другой груз
- Тип загрузки:** —; **Тип выгрузки:** —
- Дополнительные часы работы:** 00:00

TRANSOFT

## Оплата заказа

В закладке «**Оплата**» ведется финансовый учет по заказу. Здесь отображаются итоговые суммы к оплате, статусы платежей и даты событий.

**Все суммы** рассчитываются **автоматически** согласно установленным **правилам** и действующим **тарифам**.

В частных случаях суммы могут быть введены или скорректированы вручную.

Если тарификация базируется не только на почасовой оплате, фиксированных ставках или процентах по формулам, а, например, на оплате за **километраж, тоннаж, объем** груза и т. п., блок «**Структура стоимости**» позволяет ввести количество соответствующих единиц для расчета сумм по специальным тарифам.

Редактирование заказа — 3

Фирма: ООО «Наши перевозчики»

Заказ Инфо Этапы Расходы Документы **Оплата**

**Структура стоимости**

КМ = 0	Сумма: 0,00 руб.
КТ = 0	Сумма: 0,00 руб.
МЗ = 0	Сумма: 0,00 руб.

**Въезды**

Сумма: 0,00 руб.  Начислить исполнителю

**Исполнитель**

Сумма: 2 700,00 руб.  Долг - 2700 руб.

Оплачено 05.02.2012  Наличными  Водителю

Документы 05.02.2012

**Диспетчеру**

Сумма: 225,00 руб.  Оплачено 10.02.2012

**Клиент**

1 час = 500 руб.  
1 км = 32 руб.

**Исполнитель**

1 час = 300 руб.  
1 км = 24 руб.

**Сумма заказа**

Итого: 4 500,00 руб.

**К оплате**

Сумма: 4 500,00 руб.  Долг - 2000 руб.

Оплачено 05.02.2012  Наличными  Водителю

Документы 05.02.2012

**Прибыль**

Сумма: 1 575,00 руб.

Скрыть заказ в архив

Сохранить Отмена

TRANSOFT

## База клиентов

Все заказчики — физические и юридические лица — сохраняются в **Базе Клиентов**.

**Карточка клиента** представляет собой совокупность полей для упорядоченного хранения реквизитов.

Данные реквизиты используются при формировании документов и отчетов.

Клиенты могут разделяться на разные именованные **категории**.

К каждому клиенту можно привязать любое количество **контактных лиц** с номерами телефонов.

Если клиенту оказываются услуги по **индивидуальным тарифам**, ему можно присвоить **Персональные Цены** — по каждому типу транспорта.

При отсутствии персональных цен действуют общепринятые тарифы.

Редактирование заказа — 3

Фирма: ООО «Наши перевозки»

Заказ Инфо Этапы Расходы Документы Оплата

Структура стоимости

КМ = 0 руб. Сумма: 0,00 руб.

КГ = 0 руб. Сумма: 0,00 руб.

МЗ = 0 руб. Сумма: 0,00 руб.

Выезды

Сумма: 0,00 руб.  Начислить исполнителю

Исполнитель

Сумма: 2 700,00 руб.  Долг - 2700 руб.

Оплачено 15.02.2012

Документы 15.02.2012

Диспетчеру

Сумма: 225,00 руб.  Оплачено 10.02.2012

Клиент

1 час = 500 руб.  
1 км = 32 руб.

Исполнитель

1 час = 300 руб.  
1 км = 24 руб.

Сумма заказа

Итого: 4 500,00 руб.

К оплате

Сумма: 4 500,00 руб.  Долг - 2000 руб.

Оплачено 15.02.2012  Маленькими  Водителем

Документы 15.02.2012

Прибыль

Сумма: 1 575,00 руб.

Скрыть заказ в архив

Сохранить Отмена

Персональные Цены для клиента Coca-Cola

Персональные Цены по каждому типу транспорта:

Вкл.	Тип транспорта	Цена 1 часа, руб.	Цена 1 км, руб.
<input type="checkbox"/>	Автобус	0,00	0,00
<input checked="" type="checkbox"/>	Грузовой	260,00	7,00
<input type="checkbox"/>	Фура	0,00	0,00

Примечание:

Отмеченные Персональные Цены действуют для данного клиента при расчете суммы заказа. Сумма исполнителю вычисляется в соответствии с тарифом.

Сохранить Отмена

## Поиск клиента

При оформлении заказа для удобства выбора нужного заказчика из базы служит **Поиск Клиента**.

Достаточно ввести фрагмент ключевого слова — и клиент уже найден.

В качестве **ключевого слова** может выступать сокращенное название организации, имя заказчика или часть реквизитов. Для уточнения можно указать категорию клиента.

**Поиск Клиента**

Параметры поиска

Ключевое слово:

Поля поиска:  Клиент  Заказчик  Адрес  Реквизиты

Категория:

Результаты поиска:

Клиент	Заказчик	Адрес	Реквизиты
МеталлСтандарт	Свободин Кирилл Степанович	117639, Москва, Черноморский б-р, д. 5, корп. 4	Время работы офиса: Понедельник - Пятница 8:30 - 19:00  Время работы склада: Понедельник - Пятница 9:30 - 17:00

# TRANSOFT

## База исполнителей

Все водители и транспортные средства  
собственные и привлеченные —  
сохраняются в **Базе Исполнителей**.

**Карточка исполнителя** представляет со-  
вокупность полей для упорядоченного  
хранения реквизитов.  
Данные реквизиты используются при  
формировании документов и отчетов.

К каждому исполнителю можно привязать  
любое количество **транспортных средств**  
**водителей**.

**Редактирование Исполнителя**

Исполнитель: Грузовозофф  Наша организация

Полное наименование организации:  
ООО «ГРУЗОВОЗОФФ»

Транспорт:  
VOLVO • и463na199

Наличный расчет

Телефон:  
(495) 502-18-42

Факс:  
(495) 502-18-42

Е-mail:  
office@transoft.ru

Заметки:  
Складской комплекс "Нагатинский"  
Осуществляет прием груза (выдачи груза нет)  
Россия, 117105, Москва, Варшавское шоссе, д.28

ИНН/КПП:  
7724197756/774301001  Без НДС

ОГРН: 1027739601099 ОКАТО: 4500000000 ОКПО: 51022291

В лице:  
Генерального директора Савельева Кирилла Анатольевича

на основании:  
Устава

ФИО руководителя для подписи:  
К.А. Савельев

Юридический адрес:  
125212, г. Москва, ул. Адмирала Макарова, д. 2

Фактический адрес:  
125212, г. Москва, ул. Адмирала Макарова, д. 2

Почтовый адрес:  
125212, г. Москва, ул. Адмирала Макарова, д. 2

Р/с:  
4070.2810.3000.4000.0340

Банк:  
е КБ «Соцгорбанк» г. Мытищи

К/с:  
30101810700000000705

БИК:  
044563705

## Поиск исполнителя

С целью удобства подбора нужного транспортного средства и водителя для выполнения заказа служит **Поиск Исполнителя**.

Достаточно ввести фрагмент ключевого слова — и исполнитель уже найден.

В качестве **ключевого слова** может выступать сокращенное название организации, имя водителя, марка или номер транспорта. Для уточнения можно указать требуемый тип транспорта.

**Поиск Исполнителя**

**Параметры поиска**

Ключевое слово:

Поля поиска:  Исполнитель  Транспорт  Водитель

Тип транспорта:

**Результаты поиска:**

Исполнитель	Транспорт	Водитель
Грузовозофф	VOLVO • м463на199	Резанов Владимир Борисович

## Типы транспорта и тарифы

Каждое **транспортное средство**, регистрируемое в программе, соответствует определенному **типу транспорта**. Количество таких типов неограниченно, а их наименования могут быть произвольными, например: «Тент 1,5 т», «Борт 5 т», «Газель 6 м», «10 т [7+1] центр» и т.п.

При необходимости типу транспорта можно присвоить **временные условия**:

- время подачи транспорта;
- минимальное время заказа.

**Тарифы** привязываются к типам транспорта. Все **тарифные ставки** задаются отдельно для клиента и отдельно для исполнителя.

К каждому типу транспорту можно привязывать произвольно **именованные тарифы**, например: «Свыше 2 ч», «VIP», «Выходной день», «Центр», «За пределами МКАД» и т.п. Также у типа транспорта можно задать общепринятые ставки – **тариф по умолчанию**.

**Редактирование типа транспорта**

Наименование:  
1.5 т [2+1] центр

Временные условия

Время подачи транспорта: 01:00

Минимальное время заказа: 02:00

Тариф по умолчанию

Клиент	Исполнитель
1 час = 450,00 руб.	1 час = 337,50 руб.
1 км = 26,00 руб.	1 км = 19,50 руб.
1 кг = 0,00 руб.	1 кг = 0,00 руб.
1 м3 = 0,00 руб.	1 м3 = 0,00 руб.

Тарифы:  
VIP

Создать  
Изменить  
Удалить

Сохранить Отмена

## Фиксированный тариф

**Фиксированные ставки** — это тарифы на определенные маршруты со стоимостью за 1 рейс. Тарифные ставки задаются отдельно **для клиента** и отдельно **для исполнителя**.

Наименование такого тарифа складывается из маршрута — **пункта отправления** и **пункта назначения**. В качестве пунктов могут быть города и адреса.

Добавление ставки

\* Пункт/город отправления:  
Москва

\* Пункт/город назначения:  
Санкт-Петербург

Клиент  
Стоимость маршрута = 5 000,00 руб.

Исполнитель  
Стоимость маршрута = 4 000,00 руб.

Нормативное время маршрута: 00:00

Добавить Отмена

## Формулы расчета

Если **сумма исполнителю** или **диспетчеру** определяется **процентной ставкой** от суммы заказа или рассчитывается по иным математическим правилам, **формулы расчета** позволяют настроить правила этих вычислений. Расчеты по установленным формулам применяются **автоматически** в окне заказа.

Предусмотрено использование разных формул в зависимости от следующих условий:

- **наличный** или **безналичный** расчет;
- **собственный** или **привлеченный** исполнитель.

Также при помощи **формул расчета** можно настроить **автоматическую корректировку** суммы заказа в зависимости от способа расчета (например, если при финансовых операциях действуют определенные комиссии или надбавки).

**Формулы**

Сумма исполнителю | Сумма диспетчеру | Расчет с клиентом

Если **сумма исполнителю** определяется процентом от **суммы заказа**, правила таких расчетов можно установить при помощи следующих формул:

**Использовать данные формулы для расчета суммы исполнителю (не по тарифу)**

Наш исполнитель	Привлеченный исполнитель
Наличный расчет: Сумма*0,4	Наличный расчет: Сумма*0,7
Безналичный расчет: Сумма*0,4	Безналичный расчет: Сумма*0,7

**Примеры формул:**

0,3 * Сумма	— 30% от суммы заказа
200 + 0,3 * Сумма	— стабильная ставка 200 руб. плюс 20% от суммы заказа

Сохранить | Отмена

TRANSOFT

## Платежные документы

По созданным заказам можно формировать и выводить на печать **платежные документы**

для клиента:

- счет;
- счет-фактура;
- акт выполненных работ.

Каждый заказ отображается в документах **отдельной услуго** с указанием **маршрута, транспорта и ФИО водителя.**

Дата ПД	Название	Номер	Клиент	Сумма, руб.	Оплачено, руб.	Дата оплаты
15.02.2012	Счет	000001	МеталлСтандарт	3500,00	3500,00	15.02.2012
15.02.2012	Счет-фактура	000001	МеталлСтандарт	--	--	--
15.02.2012	Акт выполненных работ	000001	МеталлСтандарт	--	--	--
15.02.2012	Счет	000002	МеталлСтандарт	3500,00	1500,00	15.02.2012
15.02.2012	Счет-фактура	000002	МеталлСтандарт	--	--	--
15.02.2012	Акт выполненных работ	000002	МеталлСтандарт	--	--	--
15.02.2012	Счет	000003	МеталлСтандарт	4500,00	0,00	
15.02.2012	Счет-фактура	000003	МеталлСтандарт	--	--	--
15.02.2012	Акт выполненных работ	000003	МеталлСтандарт	--	--	--

Итого к оплате: 6500,00 руб. Итого оплачено: 5000,00 руб.

Документы формируются на основании **бланков-шаблонов** в формате **MS Excel**, которые можно легко редактировать с целью **индивидуализации**. Вы можете добавить в документы **фирменный логотип** компании, произвольную текстовую информацию и даже **печать с подписью** в виде отсканированного изображения, чтобы документы в электронном виде формировались уже **подписанные!**

Все **платежные документы** хранятся в **журнале** и доступны для просмотра и печати впоследствии.

TRANSOFT

## Мульти Фирма

В одной программе можно вести учет по **нескольким фирмам** одновременно. Количество организаций неограниченно, у каждого юридического лица своя **карточка реквизитов** и своя система налогообложения – **с НДС** или **без НДС**.

**Каждый заказ** при создании привязывается к определенной фирме. **Все документы** по тому или иному заказу формируются с реквизитами соответствующего юридического лица.

В **журнале заказов** доступны следующие варианты отображения:  
– все заказы по всем фирмам;  
– заказы конкретной организации.

* Наименование организации:		ИНН(КПП):	Город:		
ООО «Наши перевозки»	<input type="checkbox"/> Без НДС	7717027908/7717027908	г. Москва		
Полное наименование организации:		ОГРН:	ОКАТО:	ОКПО:	
ООО «Наши перевозки»		5165654654192	2899898	9988998	
Юридический адрес:		Телефон:			
129366, Москва, Ракетный бульвар, 17		(495) 322-223-322, 322-223-458			
Фактический адрес:		Факс:			
129366, Москва, Ракетный бульвар, 17		(495) 322-223-322			
Почтовый адрес:		E-mail:			
129366, Москва, Ракетный бульвар, 17		office@transoft.ru			
В лице:		P/c:			
Генерального директора Иванова Василия Петровича		40702810500005042124			
на основании:		Банк:			
Устава		АКБ "Нефтепромбанк" г. Москва			
ФИО руководителя для подписи:		ФИО бухгалтера для подписи:		K/c:	БИК:
Иванов В.П.	Петрова Г.С.			30101810800000000272	044568272
Открыть Бланк		Сохранить		Отмена	

TRANSOFT

## Информационные позиции

Если в окне заказа необходимы **дополнительные поля** для внесения сопроводительных данных (контактные лица, документы, таможенные сведения, контейнеры и т.п.), в закладке **«Инфо»** можно создать **информационные позиции** с любыми наименованиями.

**Каждую позицию** можно отображать в печатной форме заявки.

Для этого предусмотрена возможность присваивать информационным позициям **переменные**, которые подлежат использованию в **бланке-шаблоне** заявки. Таким образом, важные дополнительные сведения будут фигурировать в основном документе оказания транспортных услуг.

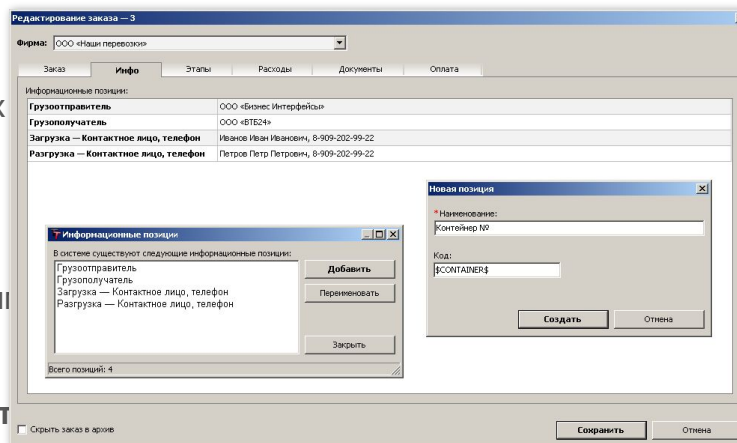

## Расходы по заказу

В закладке «**Расходы**» находится таблица для структурированного учета всех затрат по заказу. **Статья расходов** представляет собой список возможных **видов** расходов, напротив которых в соответствующие ячейки вписываются **суммы** затрат.

Наименования **видов расходов по заказу** могут быть любыми, это настраивается в пополняемо-редактируемом справочнике.

**Отчеты по расходам** за период позволяют сравнить затраты и прибыль, изучить целесообразность и рентабельность бизнеса при тех или иных условиях и исполнителях.

Статья расходов по заказу:	Наименование расхода	Сумма, руб.
ГАИ		0
Парковка		200
Паромы		0
Питание		0
Проживание		0
Ремонт		0
Топливо		1000
Штраф		0

Итого расходов  
Сумма: 1 200,00 руб.

TRANSOFT

## Расходы по заказу

Вести учет общих расходов по фирме удобно в окне «**Расходы по месяцам**». Это отдельная статья **офисных расходов** с привязкой к месяцу и году.

Наименования **видов офисных расходов** могут быть любыми, это настраивается в пополняемом редактируемом справочнике.

Месяц:	Офисные расходы:	Наименование расхода	Сумма, руб.	Расходы:
Январь				37 100,00 руб.
<b>Февраль</b>		Аренда Офиса	15000,00	
Март		Бытовая техника	6400,00	
Апрель		Запчасти	0,00	
Май		Интернет	450,00	
Июнь		Мобильная Связь	900,00	Доходы:
Июль		Обнал %	1400,00	511 500,00 руб.
Август		Програмное обеспечение	12500,00	Исполителям:
Сентябрь		Телефон	450,00	9 600,00 руб.
Октябрь		Хоз.расходы	0,00	Диспетчерам:
Ноябрь				800,00 руб.
Декабрь				
				Прибыль:
				464 000,00 руб.

Год: 2012      Фирма: ООО «Наши перевозки»      Оплата: (Все)

Сохранить      Отмена

## Частичная оплата

Если **оплата заказов** совершается по **частям** — частичная предоплата или оплата по этапам — эти **частичные платежи** следует учитывать в истории платежей по заказу. Применительно к клиенту и исполнителю, в закладке «Оплата» есть возможность учета **частичной оплаты**.

В журнале заказов **частично оплаченные суммы** отображаются **зеленым** цветом, а в закладке «Оплата» показываются **суммы долгов** по заказу — в отношении клиента и исполнителя.

Также можно **провести оплаченную сумму** по контрагенту (клиенту, исполнителю, диспетчеру), и платежи **автоматически** (или вручную) распределятся по заказам. Если оплаченная сумма авансовая, она остается в программе **на виртуальном счете** контрагента и доступна впоследствии для проведения оплаты по заказам.

Частичная оплата

История платежей по частям:

Дата выплаты	Сумма выплаты
10.06.2009	9000,00
15.06.2009	2400,00
18.06.2009	5100,00

Добавить  
Редактировать  
Удалить

Добавление выплаты

Дата платежа: 21.06.2009  
Сумма платежа: 12 000 руб.

Добавить  
Отмена

Закреть

Проведение оплаты от клиента

Клиент > Сумма > Заказы >

Оплаченная сумма:  
20 000,00 руб.

Текущий остаток:  
0,00 руб.

Провести оплату  
Отмена

TRANSOFT

## Документооборот от

Закладка «Документы» позволяет наладить простой электронный документооборот. Сюда входит возможность **прикрепления файлов** любых типов: *отсканированные документы, расписки* и т.п. Прикрепленные к заказу файлы доступны с любого рабочего места.

А также имеется возможность устанавливать **датированные отметки** любых событий. Например, установка **факта и даты**: *получения пакета платежных документов, передачи водителю транспортной накладной, выпуска груза из таможни* и т.п.

Наименования **видов документов и событий** могут быть любыми, это настраивается в пополняемо-редактируемом справочнике.

**Отчет по наличию отметок** за определенный период наглядно показывает общую картину в табличном представлении:

- какие **документы** были получены или переданы, а каких не достаточно;
- какие **события** произошли, а какие нет.

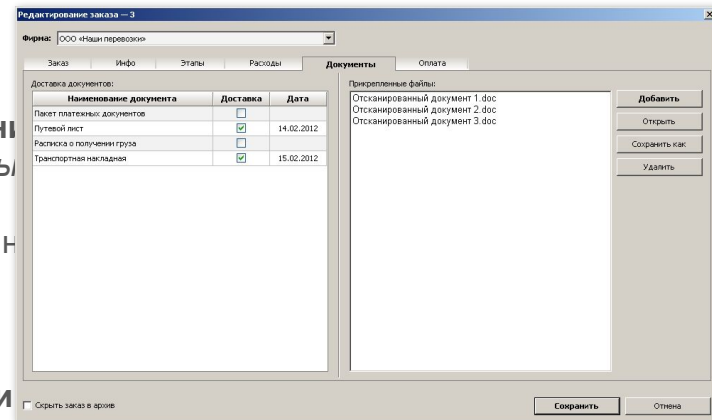

TRANSOFT

## Мультимодальные перевозки

**Мультимодальные перевозки** — это транспортировка груза по одному договору, выполненная с помощью разных типов транспорта. В закладке «**Этапы**» добавляются **исполнители заказа**, каждый из которых выполняет определенный этап транспортировки на необходимом типе транспорта. Для каждого этапа в отдельности определяются: маршрут, ставка исполнителю, время работы и др.

Этапы могут включать **погрузо-разгрузочные работы**, тогда в качестве привлеченного субподрядчика ставится исполнитель-грузчик.

- Исполнитель:** Грузовозовфф
- Транспорт:** VOLVO • H43M199
- Водитель:** Резанов Владимир Борисович
- Маршрут:** ул. Корчанская, 132а — ТД «Спутник-Стиль»
- Количество часов:** [input field]
- Срок оплаты:** [input field]
- Время работы, ч:** [input field]
- Количество дней:** [input field]
- Исполнительство:** Сумма: 6 000,00 руб. [input field]  Наличный  Оплачено

Buttons on the right side of the dialog include "Добавить", "Изменить", and "Удалить". At the bottom of the dialog are "Скрыть заказ", "Добавить", "Отмена", "Сохранить", and "Отмена". The "Итого субподрядчикам:" (Total for subcontractors) section shows a sum of 18 400,00 руб. [input field].

TRANSOFT

## Занятость водителей

Удобный обзор исполнителей со статусами занятости, поиск по всей базе водителей и транспортных средств с учетом необходимых условий — все это возможно в окне занятости водителей.

Менеджер-логист проводит телефонный опрос: обзванивает подходящих водителей и узнает у них о возможности выполнить заказ. По мере получения информации пользователь программы имеет возможность оперативно отмечать статусы занятости водителей на определенные даты и периоды времени. Таким образом, один раз отмеченная в системе информация используется впоследствии без необходимости повторно связываться с тем или иным водителем.

Водители, задействованные в заказах, автоматически приобретают статус занятости в те периоды времени, которые указаны в заказах.

Наглядные отметки о свободном или занятом времени водителей на ближайшие дни способствуют визуальному ориентированию в таблице исполнителей. Данная возможность экономит время, позволяет рационально пользоваться базой водителей и транспортных средств и легко определять нужного исполнителя.

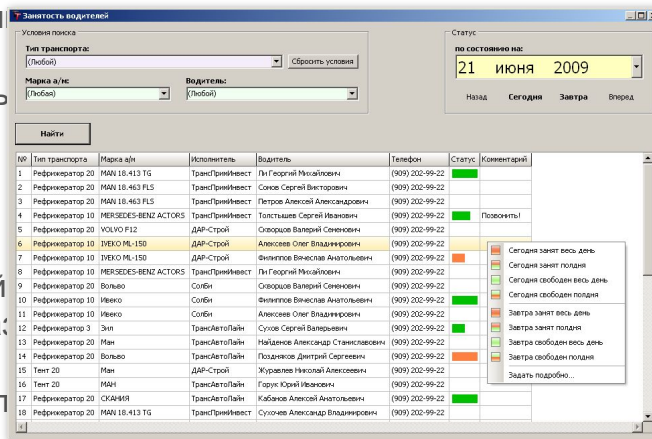

TRANSOFT

## CRM

**Мини CRM** — простая система упорядоченного хранения истории взаимоотношений с (потенциальными) клиентами. Интеллектуальный поиск по любому критерию, позволяющий оперативно использовать ранее предоставленную информацию. **Система напоминаний** со всплывающим оповещением на рабочем столе, с возможностью звукового сопровождения.

Менеджер-логист во время переговоров с контрагентом имеет возможность **зафиксировать** важную информацию в системе, при необходимости **запланировать** звонок, установить напоминание на определенное время. Сохраненная в системе информация доступна всем пользователям как **история взаимоотношений** с контрагентом.

**Потенциальные клиенты** и прочие контрагенты могут создаваться как личные контакты, недоступные другим пользователям.

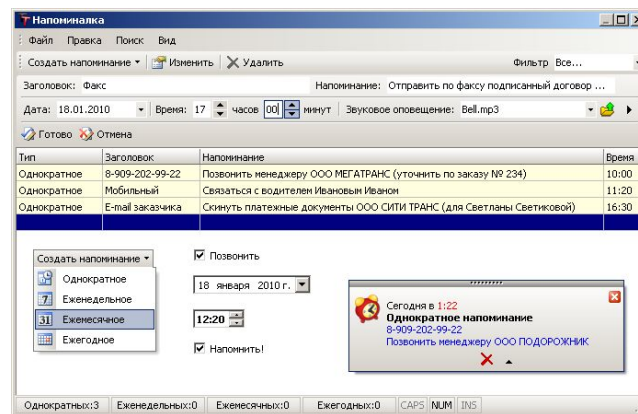
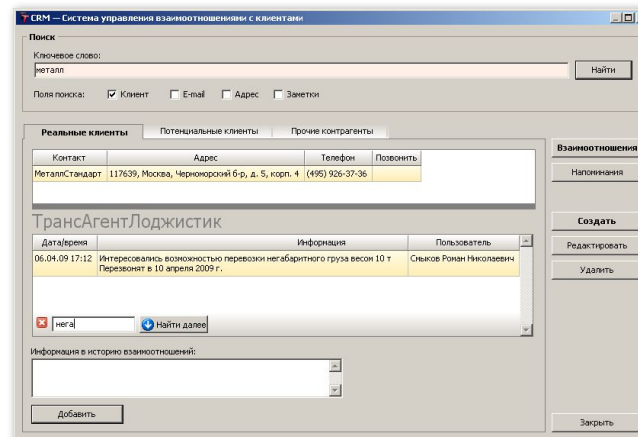

TRANSOFT

## Экспресс Информирование

**Экспресс Информирование** — это автоматическое формирование и программная отправка печатной формы заявки с печатью и подписью — клиенту и исполнителю. Отправка осуществляется на адрес электронной почты, указанный в карточке контрагента.

Сервис можно привязать к любому **почтовому серверу**: бесплатная почта @Mail.RU, почтовый аккаунт на вашем хостинге и т.п.

Отправка заявки

Заявка будет отправлена клиенту

000 "Мажор Медиа"

на адрес электронной почты:

major\_media@mail.ru

Продолжить Отмена

TRANSOFT

## SMS уведомления

**SMS уведомления** позволяют оперативно сообщать заказчикам и водителям важную информацию в автоматическом режиме. Отправляемые сообщения могут содержать основные сведения по заказам или какую-то произвольную информацию. Шаблоны сообщений настраиваются пользователем.

**Рассылка SMS** по базе контрагентов — по всему миру любому количеству адресатов в минимальные сроки. Система подключена ко многим Российским и Европейским SMS-центрам, имеет десятки каналов рассылки и позволяет рассылать до 1000 SMS в секунду.

**Произвольная подпись.** При рассылке SMS обратный адрес может быть любым: *ваш номер телефона, название компании, электронный адрес* и т.д.

**Невысокие цены.** Чем больше контактный лист ваших контрагентов, тем дешевле рассылка. Чем больше сообщений проходит через ваш аккаунт, тем ниже цена каждого из них.

TRANSOFT

## Конструктор договоров

**Конструктор договоров** позволяет формировать и печатать договоры **с клиентом** и **с исполнителем** в автоматическом режиме на основании шаблонов. Шаблоны договоров настраиваются пользователем.

Документ заполняется данными из карточки контрагента. Каждому договору присваивается **очередной номер** и **дата заключения**.

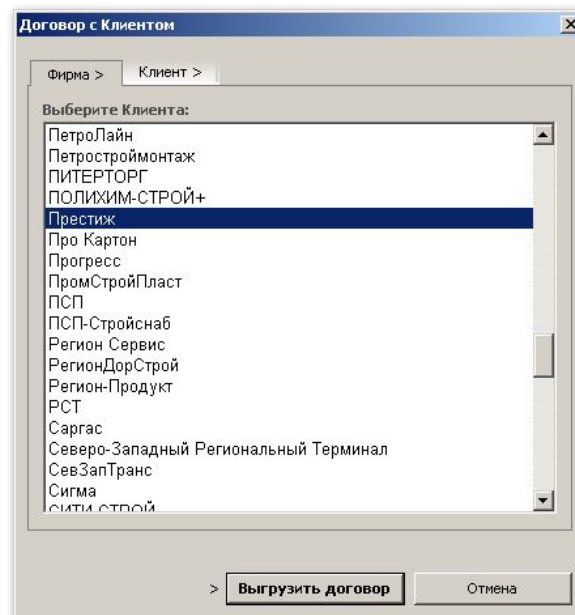

TRANSOFT

## Платежные документы от исполнителей

По созданным заказам можно формировать и выводить на печать **платежные документы** от лица привлеченного исполнителя (субподрядчика, водителя), оказавшего услуги по аренде транспортного средства с экипажем

- счет;
- счет-фактура;
- акт выполненных работ.

Все платежные документы хранятся в журнале и доступны для просмотра и печати впоследствии.

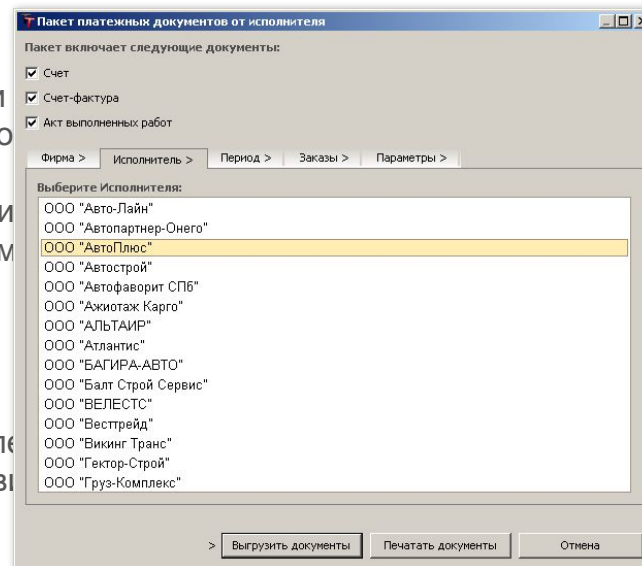

TRANSOFT

## Связь с 1С

Двухсторонний обмен данных между программами:

- 1С: Предприятие → TransTrade;
- TransTrade → 1С: Предприятие.

Данная возможность обеспечивает синхронизацию **клиентской базы** и **платежных документов** между транспортной программой и бухгалтерией 1С. Импорт и экспорт осуществляется вручную через обменный файл формата XML. Поддерживаемые **версии 1С**: от 7.7 до 8.2.

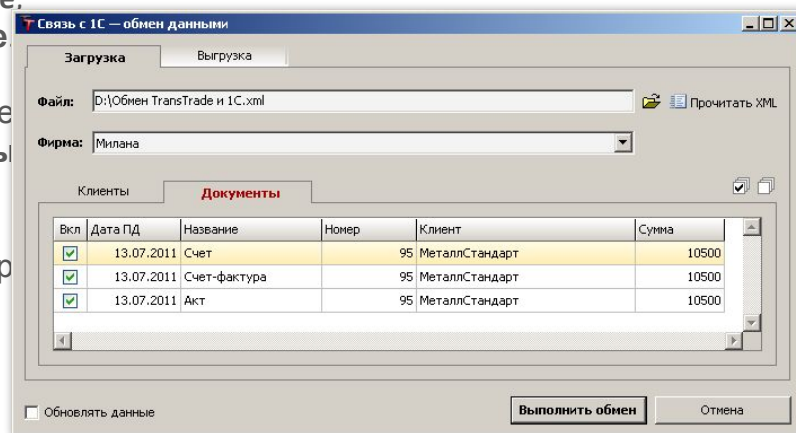

Пользователь может выбирать, **какие данные** необходимо перенести. Если ведется учет по нескольким организациям, документы по каждой фирме переносятся отдельно.

Также в программе предусмотрена возможность импорта **выписки платежей** (файл из системы клиент-банка или 1С). Это позволяет **установить** оплаченные по счетам **суммы** в журнале платежных документов и присвоить **признаки оплаты** заказам, которые входят в те или иные счета.

# TRANSOFT

## Печать рабочих документов

По оформленному заказу можно формировать и выводить на печать **заявку** — отдельно с клиентом и с исполнителем.

Печатная форма заявки содержит все необходимые данные по заказу и подлежит подписанию обеими сторонами — заказчиком и исполнителем. **Заявка от клиента** (между заказчиком и вашей фирмой) подписывается уполномоченным лицом вашей организации и клиентом. **Заявка исполнителю** (между вашей фирмой и привлеченной транспортной компанией) подписывается уполномоченным лицом вашей организации и исполнителем.

Заявки формируются на основании **бланков-шаблонов** в формате **MS Excel**, которые можно легко редактировать с целью индивидуализации. Вы можете добавить в заявки **фирменный логотип** компании, произвольную текстовую информацию и даже **печать с подписью** в виде отсканированного изображения, чтобы документы в электронном виде формировались уже подписанные!

Транспортная компания ООО «Наши перевозки»  
129366, Москва, Ракетный бульвар, 17  
(495) 322-223-322, 322-223-458

### ДОГОВОР-ЗАЯВКА НА ПЕРЕВОЗКУ ГРУЗА № 1 от 22.02.12

Заказчик: ООО «МеталлСтандарт»

ПОГРУЗКА		РАЗГРУЗКА	
Адрес:	ул. Первомайская, 20 (склад)	Адрес:	ул. Радужная, ТД «БИС»
Дата:	22.02.12	Дата:	22.02.12
Время:	10:00	Время:	16:00
ФИО:	Иванов Василий Петрович	ФИО:	Свободы Кирилл Степанович
Телефон:	(4722) 600-662	Телефон:	8-909-202-99-22

Наименование и характер груза	Кол-во мест	Вес, тонн	Объем, м <sup>3</sup>	Требуемый тип транспорта	Комплектация груза
Электротехника	20	1800	16	3 т [Б+1] центр	Коробки
<b>Особые условия и требования</b>		<b>Тип загрузки</b>		<b>Тип выгрузки</b>	
Хрупкий груз		—		—	

Согласованная ставка за перевозку:	4500 руб.
Условия и форма оплаты:	Безналичный расчет с НДС

ФИО водителя и телефон:	Резанов Владимир Борисович, 8-909-202-99-22
Паспортные данные:	1414 459214, выдан отделением ОГИБС №1 УВД г. Москвы, 05.10.2005
Транспортное средство:	VOLVO м463м199

Условия выполнения заказа определяются положением законодательства РФ, Уставом автотранспорта и условиями восторженного Договора-заявки. Стороны договорились, что принята по факсу договор-заявка, подтвержденная печатями и подписями ответственных лиц, имеет юридическую силу.

Заказчик	Реквизиты сторон	Исполнитель
ООО «МеталлСтандарт» Адрес: 117639, Москва, Черноморский б-р, 5, корп. 4 ИНН/КПП: 7726560220/772601001 Тел.: (495) 926-37-36 Факс: (495) 968-40-68 р/с 40702810138110109948 в Донском ООБ №781301661 Сбербанка России ОАО и/с 301018104000000000225 БИК 044525225		ООО «Наши перевозки» Адрес: 129366, Москва, Ракетный бульвар, 17 ИНН/КПП: 7717027908/7717027908 Тел.: (495) 322-223-322, 322-223-458 Факс: (495) 322-223-322 р/с 407028105000005042124 АКБ «Инфотриумбанк» г. Москва и/с 3010181068000000000272 БИК 044585272
От заказчика:		От исполнителя:
_____ / Иванов А.Н. /		_____ / Иванов В.П. /

## Отчет

### Ы

**Меню отчетов** включает множество видов наглядной отчетности по актуальным данным на момент формирования. Отчеты формируются и открываются в MS Word и MS Excel для удобства просмотра и возможности вывода на печать.

- **Детализация оказания услуг** по клиенту и по исполнителю — это специальные отчеты за период по определенному контрагенту, которые несут в себе последовательное описание проделанной работы со всеми расшифровками в удобной форме для предоставления заказчику и водителю.
- **Дебиторская и кредиторская задолженность** — отчеты по выбранным контрагентам, показывающие итоговые суммы долгов в отношении клиентов и исполнителей.

- **Расчет за период** по клиенту и по исполнителю — отчеты с расшифровками всех платежей и долгов по заказам со ссылками на счета, с указанием даты оплаты и итоговыми суммами по определенному контрагенту.

И многие другие отчеты.

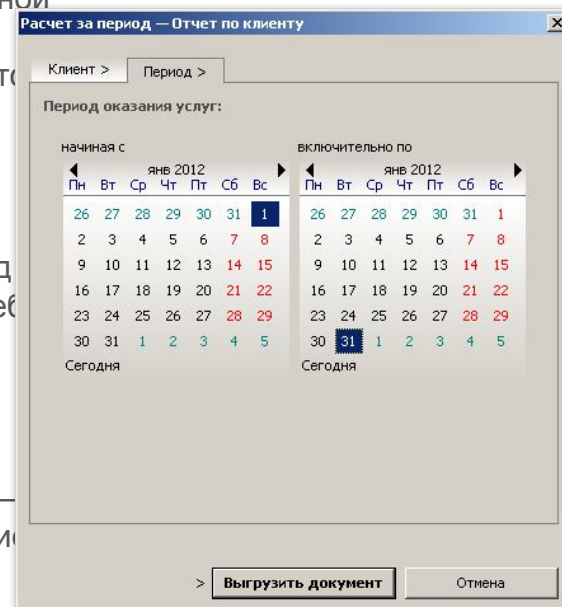

TRANSOFT

## Заклучен ие

Итак, программа TransTrade:

- обладает широким спектром различных важных и полезных возможностей для **успешной автоматизации транспортной логистики** в вашей компании;
- имеет **модульную систему функционала**, что позволяет Вам собрать и использовать **желаемую конфигурацию**, состоящую из **необходимых и востребованных возможностей**, не переплачивая за ненужный функционал;
- **имеет простой, удобный, интуитивно понятный интерфейс**, доступный пользователю с любым уровнем владения компьютером;
- не требует специальных знаний для внедрения и настройки — **установка полностью автоматизирована**;
- уже более 4-х лет активно и успешно используется самыми различными транспортными компаниями, **постоянно развивается и совершенствуется**, является **грамотным проверенным решением**;
- имеет оперативную **онлайн поддержку пользователей** через Интернет.

**Секреты лидеров:**

Актуальность. Оперативность. Налаженность.

**Программа TransTrade** цивилизует вашу транспортную компанию и позволит выйти на новый уровень — **уровень лучших перевозчиков!**