Детей учила вся страна по букварю Головина

п.Чебаково, 2010

Н.М. Головин

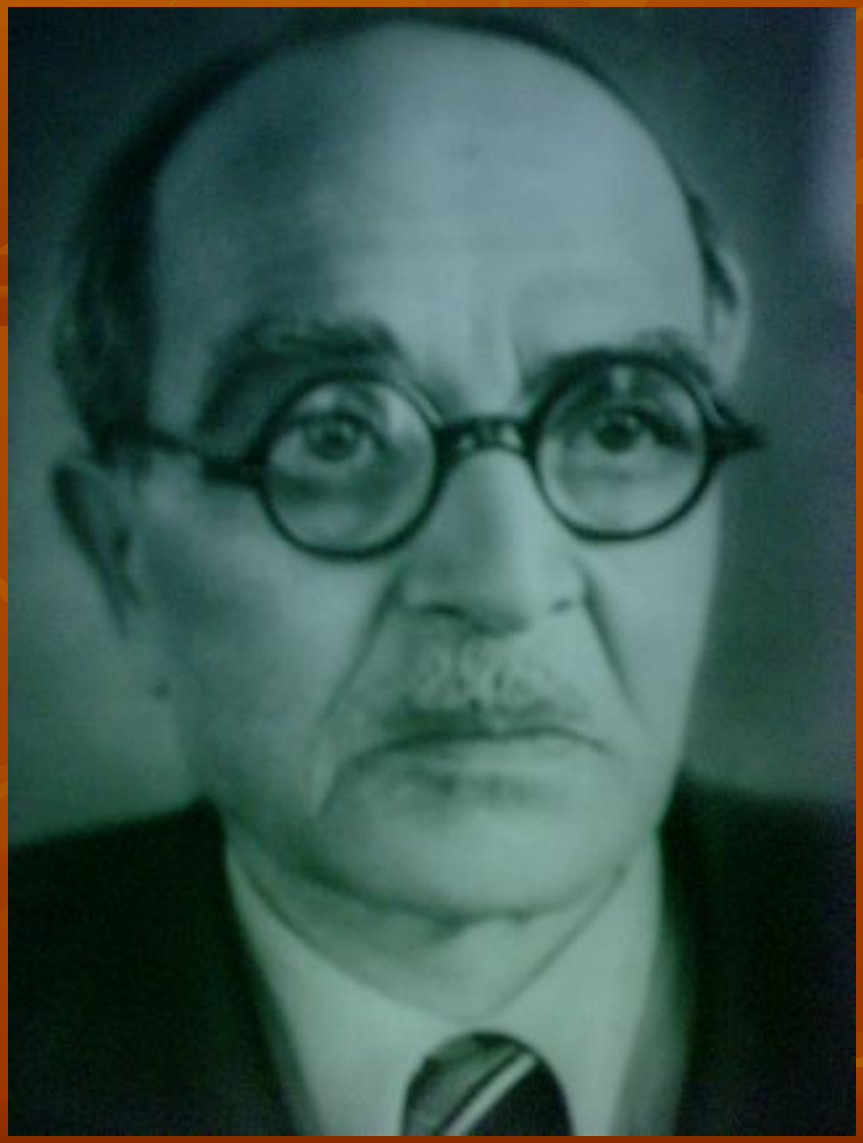

- Заслуженный учитель РСФСР
- член-корреспондент Академии педагогических наук,
- автор множества педагогических трудов,
- награжден двумя Орденами Ленина, медалью имени К. Д. Ушинского
- Отличник Народного просвещения

Выпускники церковно-приходских школ начало XX века (в центре помещик Кругликов с супругой)

Н.М. Головин, 1907 год

Здание первой школы в поселке Чебаково

Ю.Ф. Кедрова (Головина)

Ю.Ф. Головина в день 65-летия педагогической деятельности

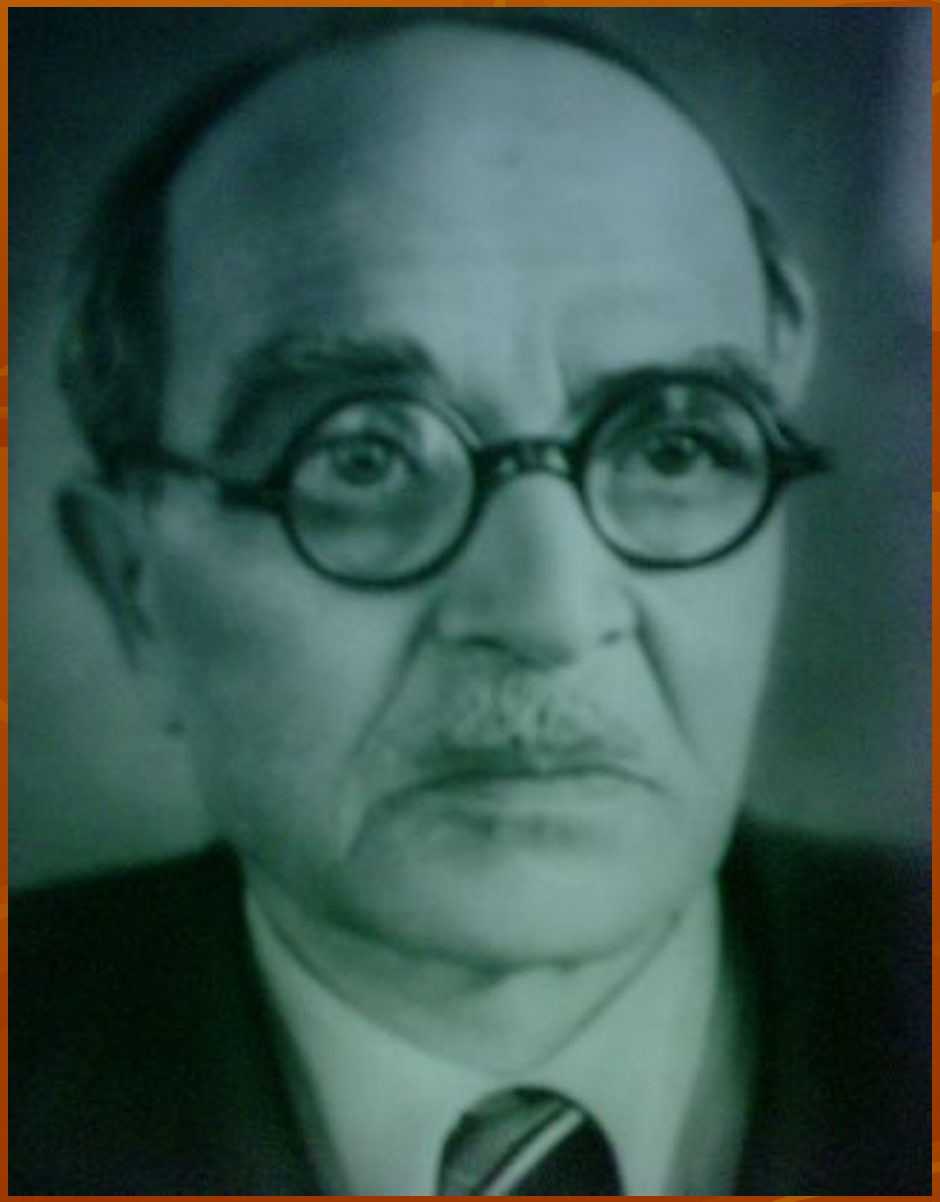

«Чебаковская школа – это мое любимое детище, моя жизнь!»

Н.М. Головин

Н.М. Головин и Ю.Ф. Головина с учащимися школы, 1917 год

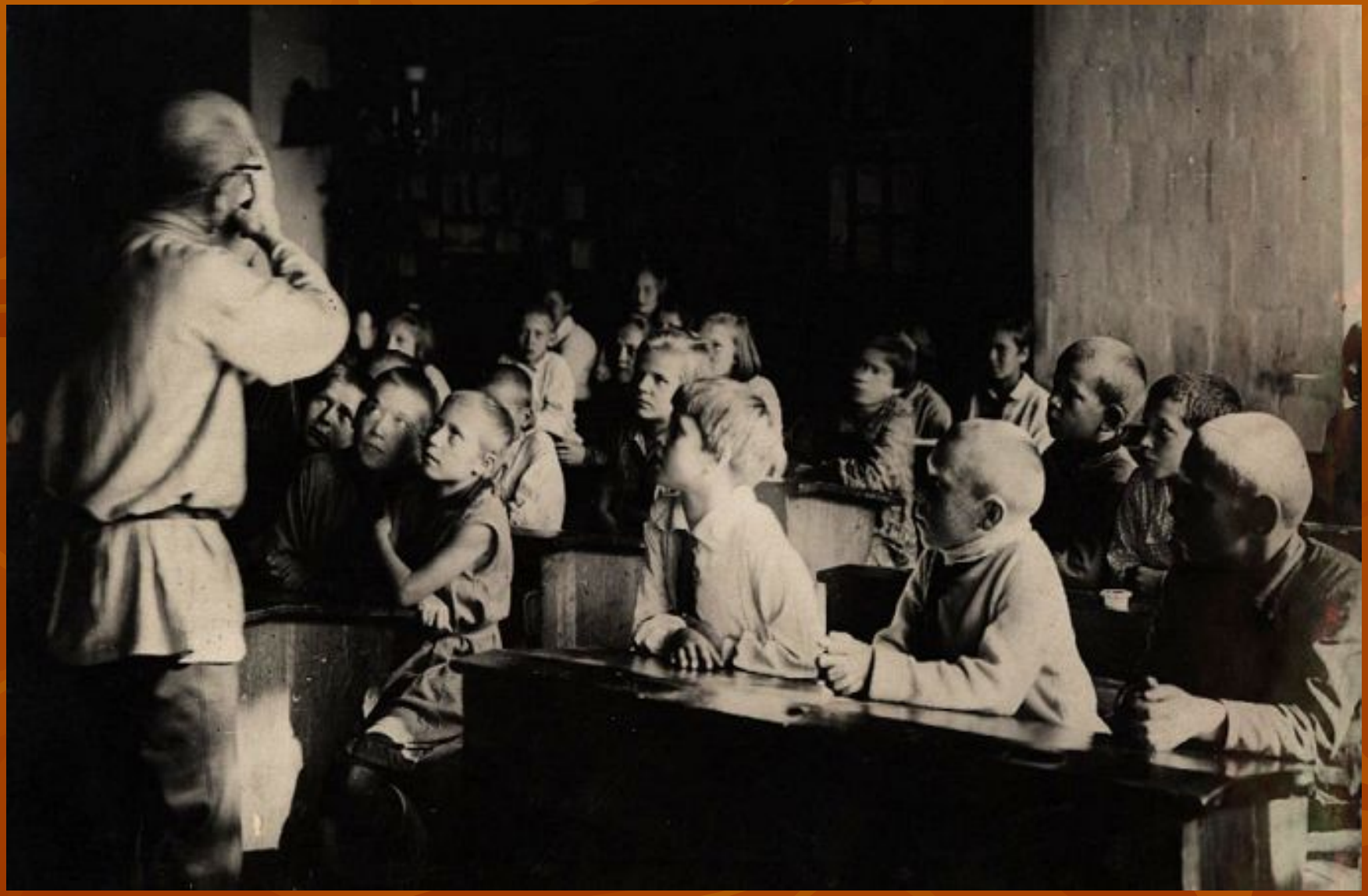

Н.М. Головин на уроке

Н.М. Головин с обучающимися на сельхозработах

На уроке естествознания

Школьный краеведческий музей

Карта земель 4 бригады колхоза «1 Мая» Чебаковского с/с

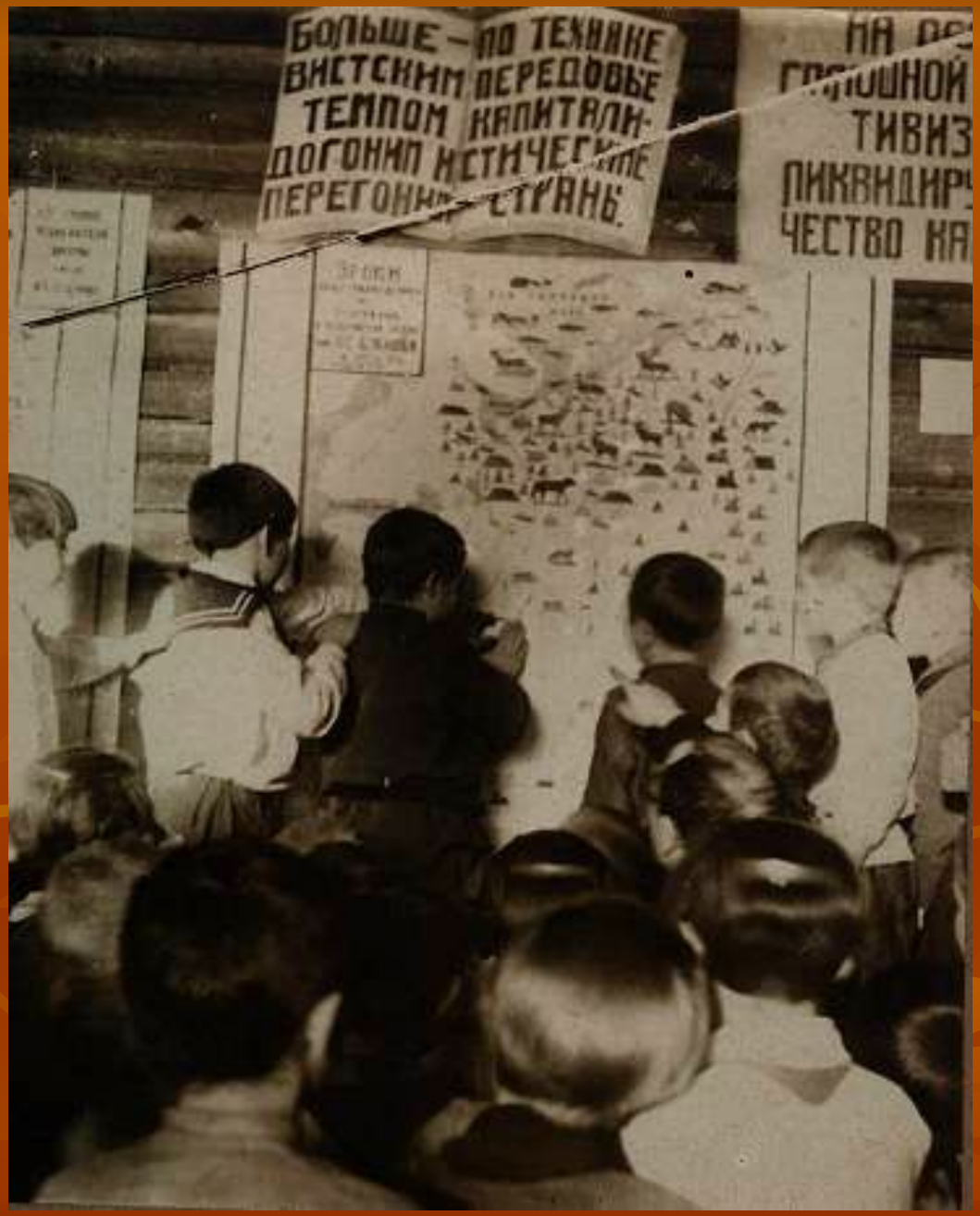

Карта животного и растительного мира

На пришкольном участке

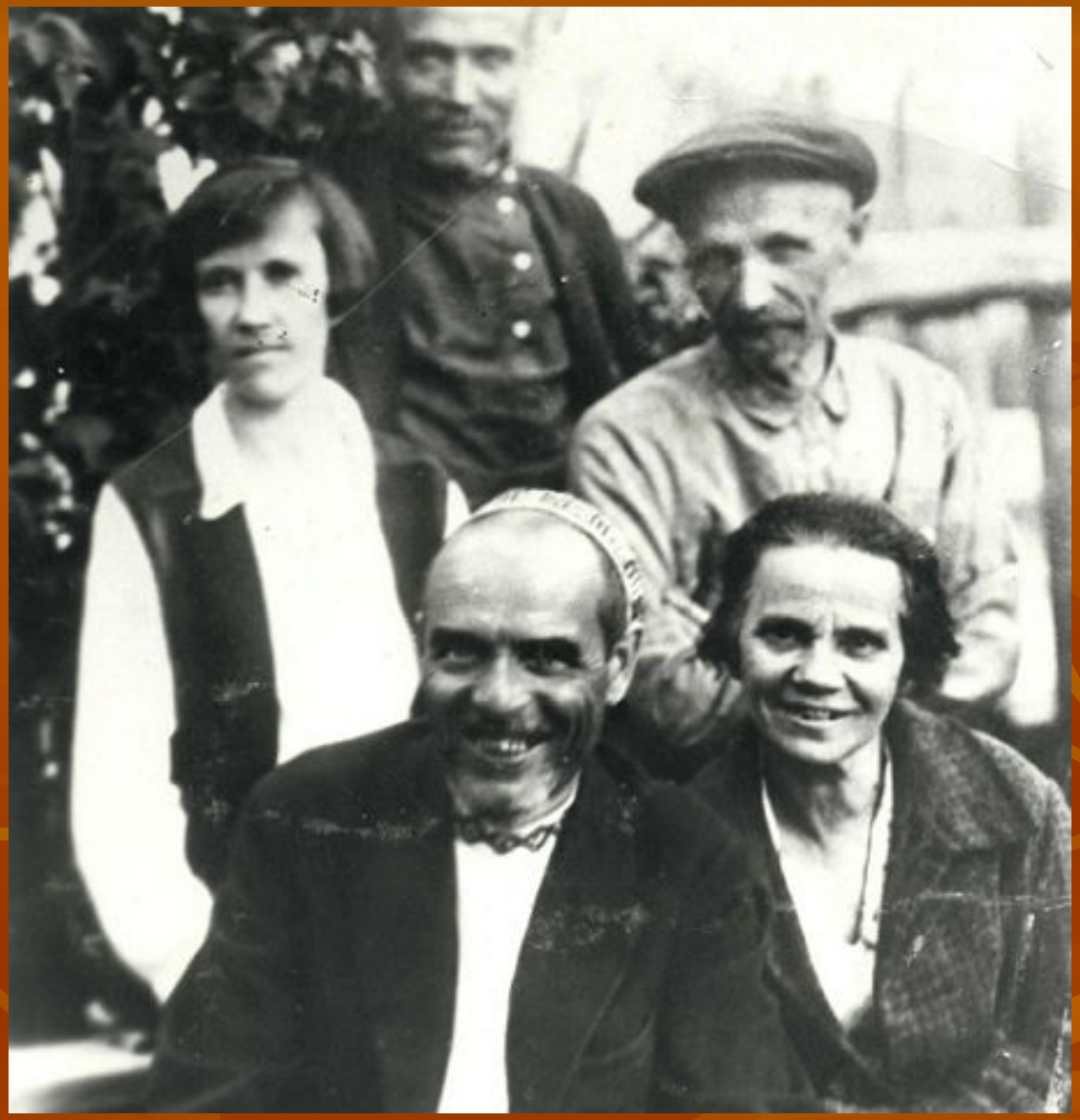

Коллектив учителей Чебаковской школы
1932 год

Букварь, автором которого был Н.М.Головин, 1937 год

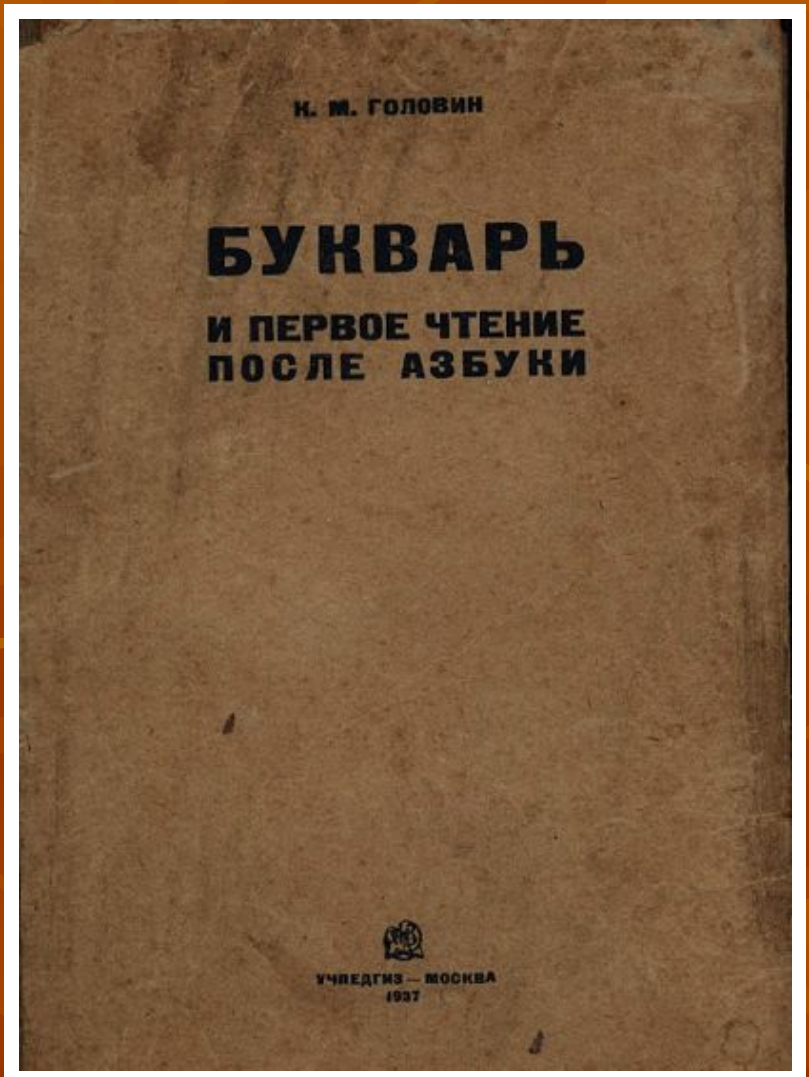

Рисунок: „Нос".	с С Для списывания: с	Рисунок: „Серп".

..с С...

Са-ма Су-ша
Са-ша Су-шу
Са-шу Су-ма

Ус

Ма-ша са-ма.
Са-ша са-ма.
Ма-ма са-ма.

Для списывания:
с с с с; сума; Саша самовар

Рисунок: „Ключ".	ч Ч Для списывания: ч	Рисунок: „Часы".

...ч Ч...

Да-ча Ту-ча Ча-сы	У-чу Ле-чу Лу-чи	Чи-жи Че-ка Че-шу
Луч Сыч Час	За-да-ча У-да-ча Ве-че-ра	Чи-жик Чу-лок Ве-чер

Вася учит уроки. Аня тоже пишет, а Саша шалит. Дело Саши будет худо.

Чижик.

Дядя Володя купил Ване чижа. Чижик на воле пел, а дома у Вани не пел. Чижу воля мила.

Летом.

Один раз летом дети гуляли на лугу. Там они читали, шалили и бегали. Но вот видят — на небе туча. Дети бегом бежали до самого дома.

Кучер Кумач Силач	Пучок Песок Паром	Сучок Пожар Товар	Ворот Говор Повар

Рисунок: „Кавач".	Рисунок: „Кочан".	Рисунок: „Чулок".
К-л-ч	К-ч-н	Ч-л-к

Для списывания:
ч ч; чин; тучи; чистить;

Н.М. Головин со студентами Чебаковского педагогического училища, 1946 год

Н.М. Головин среди населения

Международный конгресс учителей

«Появление на трибуне советского учителя вызвало бурные аплодисменты. Во время перевода моей речи я наблюдал, с каким вниманием учителя всех стран ловят каждое слово о советской школе. Американская учительница, обняв меня и крепко сжимая руку, воскликнула: «Дорогой товарищ!» и дальше начала изливать свою душу на английском языке, из которого я знаю два слова… Но, честное слово, мы друг друга поняли!»

Из воспоминаний Н.М. Головина

В школьном музее