



Главная Электронная запись на прием к врачу

Регистратура33.рф



Город
Владимир



Город
Радужный



Александровский
район



Вязниковский
район



Горокoveцкий
район



Гусев-Хрустальный
район



Камeнский
район



Киржачский
район



Ковровский
район



Колыучинский
район



Мелниковский
район



Муромский
район



Петушинский
район



Селивановский
район



Собинский
район



Судогодский
район



Суздальский
район



Юрьев-Польский
район

Учреждения
специализированной
медицинской помощи

Открыть окно



Уважаемые посетители сайта

Для работы порталом рекомендуем использовать Google Chrome 3.0, Mozilla Firefox 2.0, Opera 9.0 и выше.



Уважаемые посетители сайта

Информируем Вас о том, что произвести он-лайн запись на прием к врачу-участковому терапевту могут лишь граждане, прикрепленные к данной поликлинике.



Уважаемые посетители сайта

Просим Вас при регистрации на запись к врачу в электронном виде заполнить все поля формы регистрации актуальными данными.

Обращение

Медицинская общественность г.Владимира выражает серьезную обеспокоенность недостоверной информацией, активно распространяемой некоторыми депутатами городского Совета г.Владимира и Законодательного Собрания Владимирской области. Их непрофессиональная, субъективная оценка происходящих в здравоохранении региона процессов...

04 Апр 2012

← Подробно

Един

«При

ения

ием

На портале работают: 78 учреждений здравоохранения области

Выбор клиники

[Личный кабинет](#)

Выберите лечебное учреждение, в которое хотите записаться. Для этого сначала выберите тип клиники, а затем интересующее Вас учреждение.

[Городская больница № 6](#)[Городская больница № 7](#)[Городская клиническая больница № 5](#)[Городская поликлиника № 1](#)[Городская поликлиника № 2](#)[Областной кожно-венерологический диспансер](#)[Областной центр лечебной физкультуры и спортивной медицины](#)[Поликлиника мик-на "Загородный"](#)[Родильный дом № 1 г.Владимира](#)[Детская гор.поликлиника № 2](#)[Детская гор. поликлиника № 1](#)[Городская больница № 2](#)[Назад](#)[Меню](#)[1](#)[2](#)
[Найти](#)

Количество пациентов, воспользовавшихся услугой

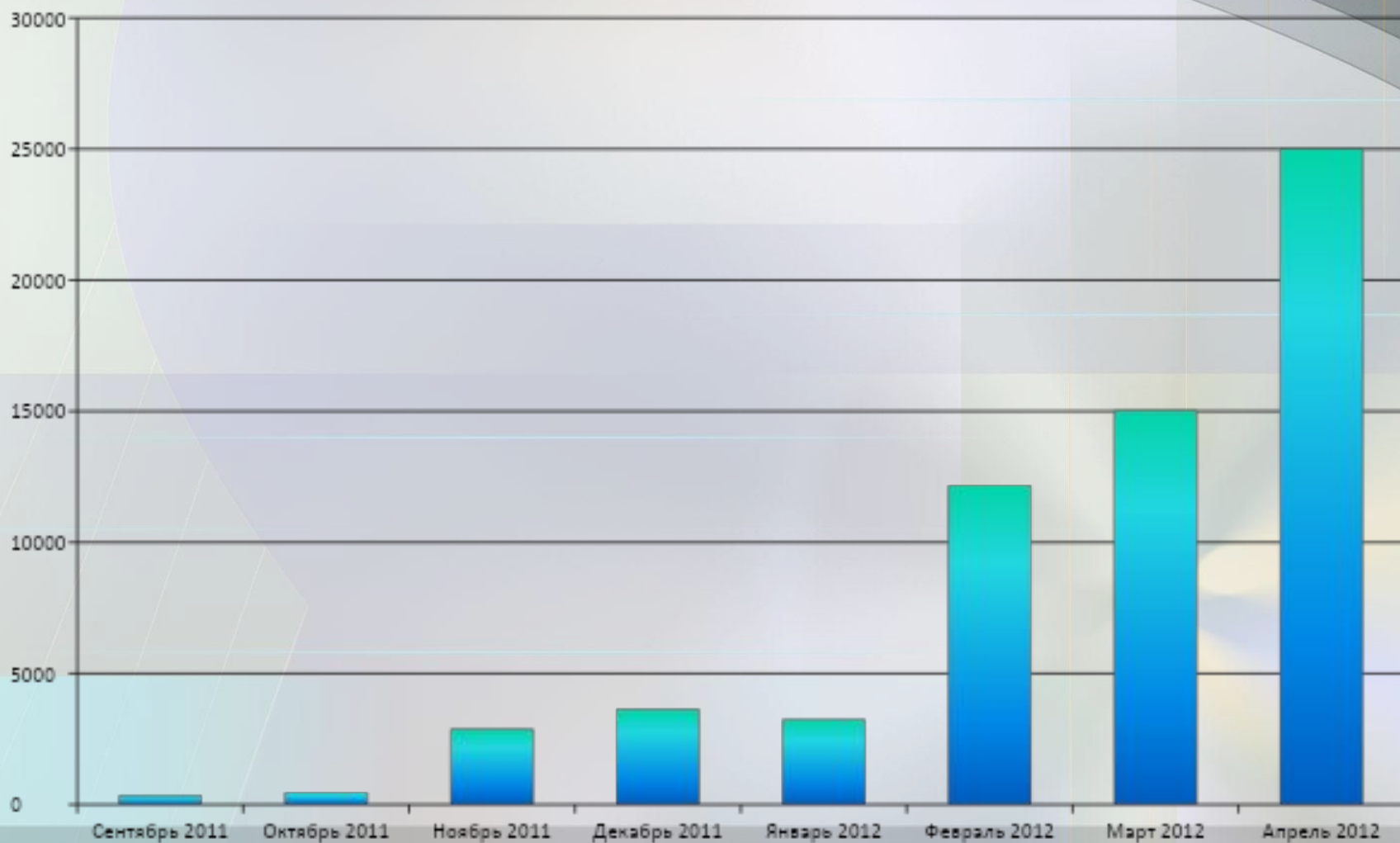

Распределение пользователей по возрастам

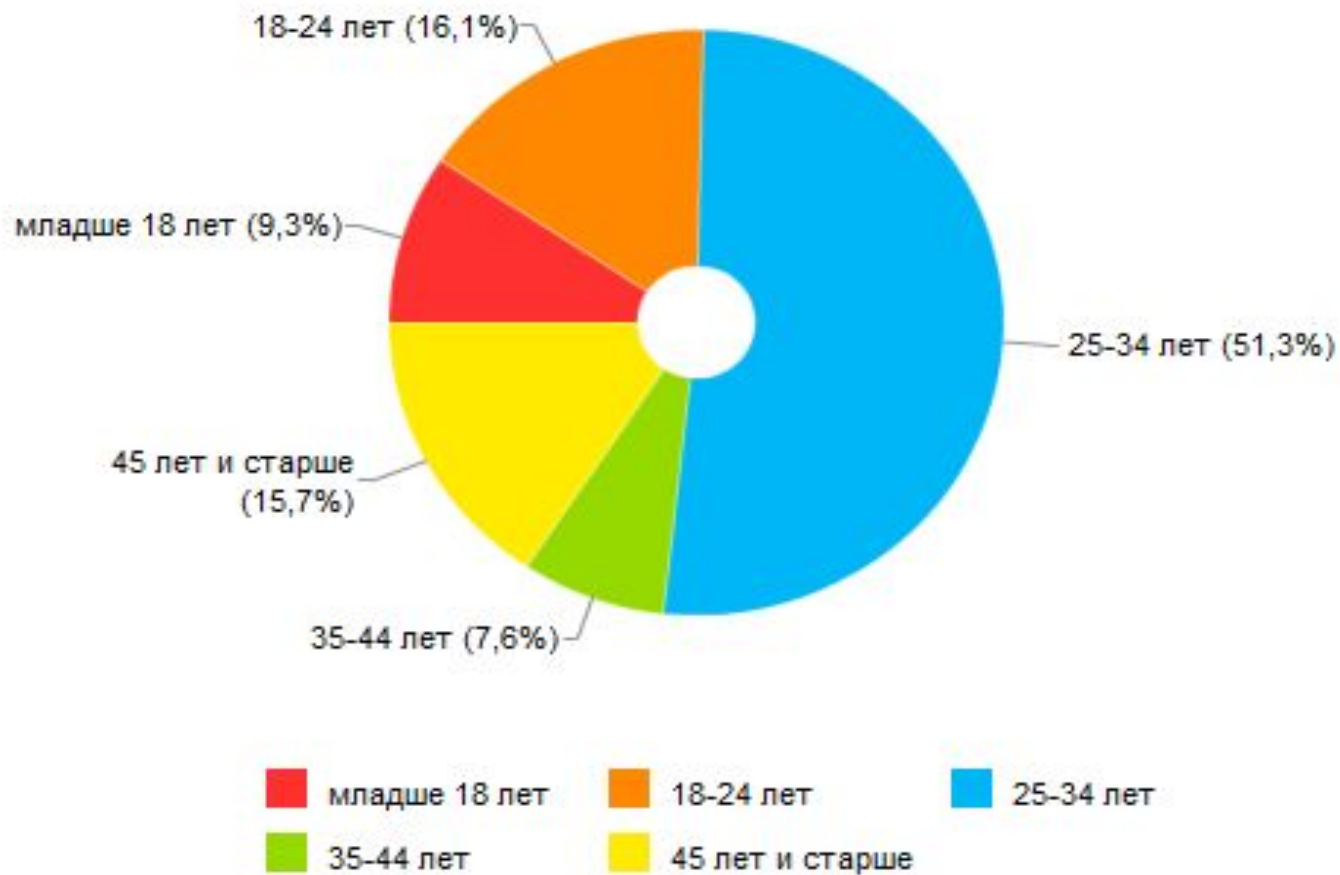

Распределение количества пациентов, записавшихся к врачу удаленно по дням недели

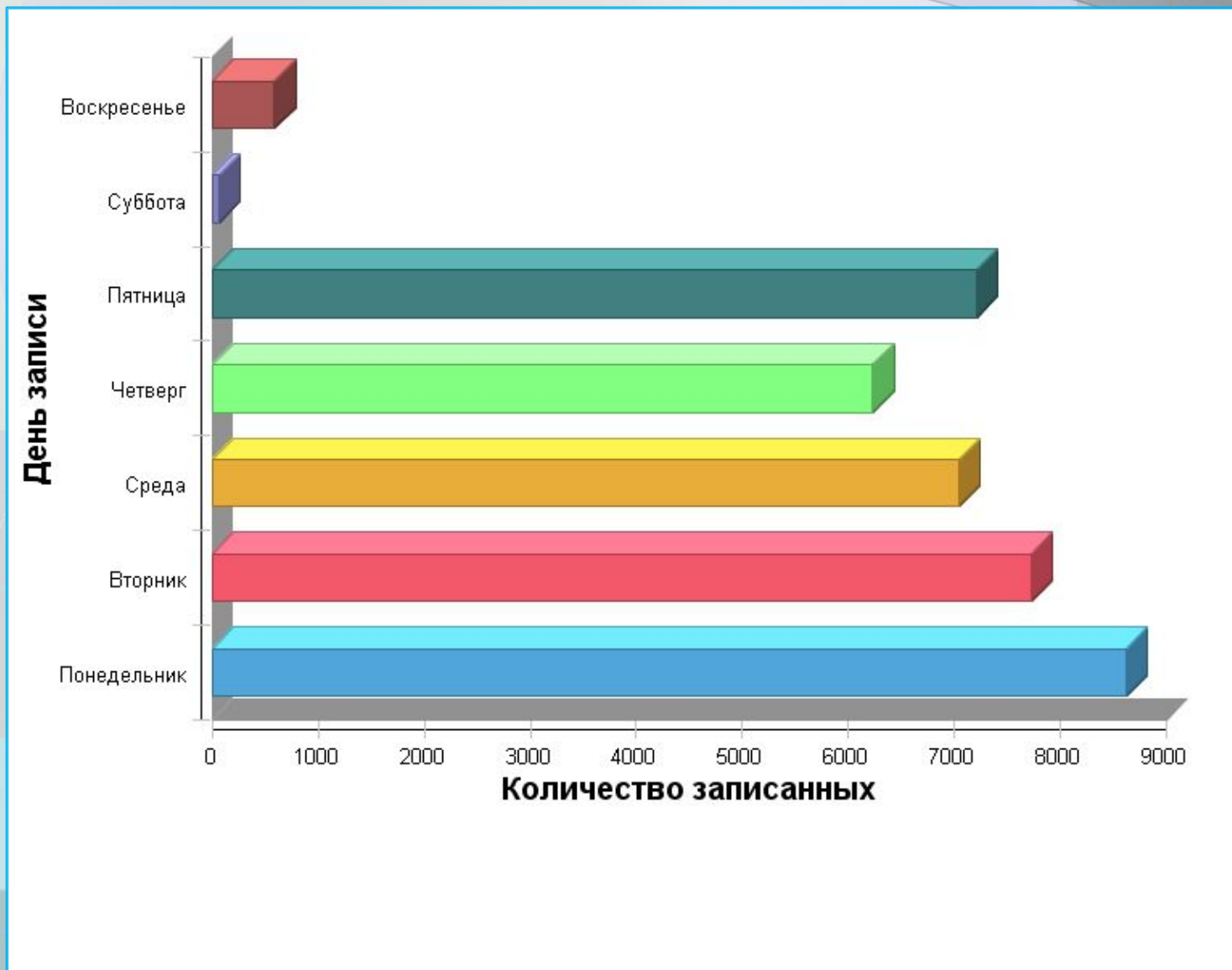

Распределение количества пациентов, записавшихся к врачу удаленно по часам в течении дня

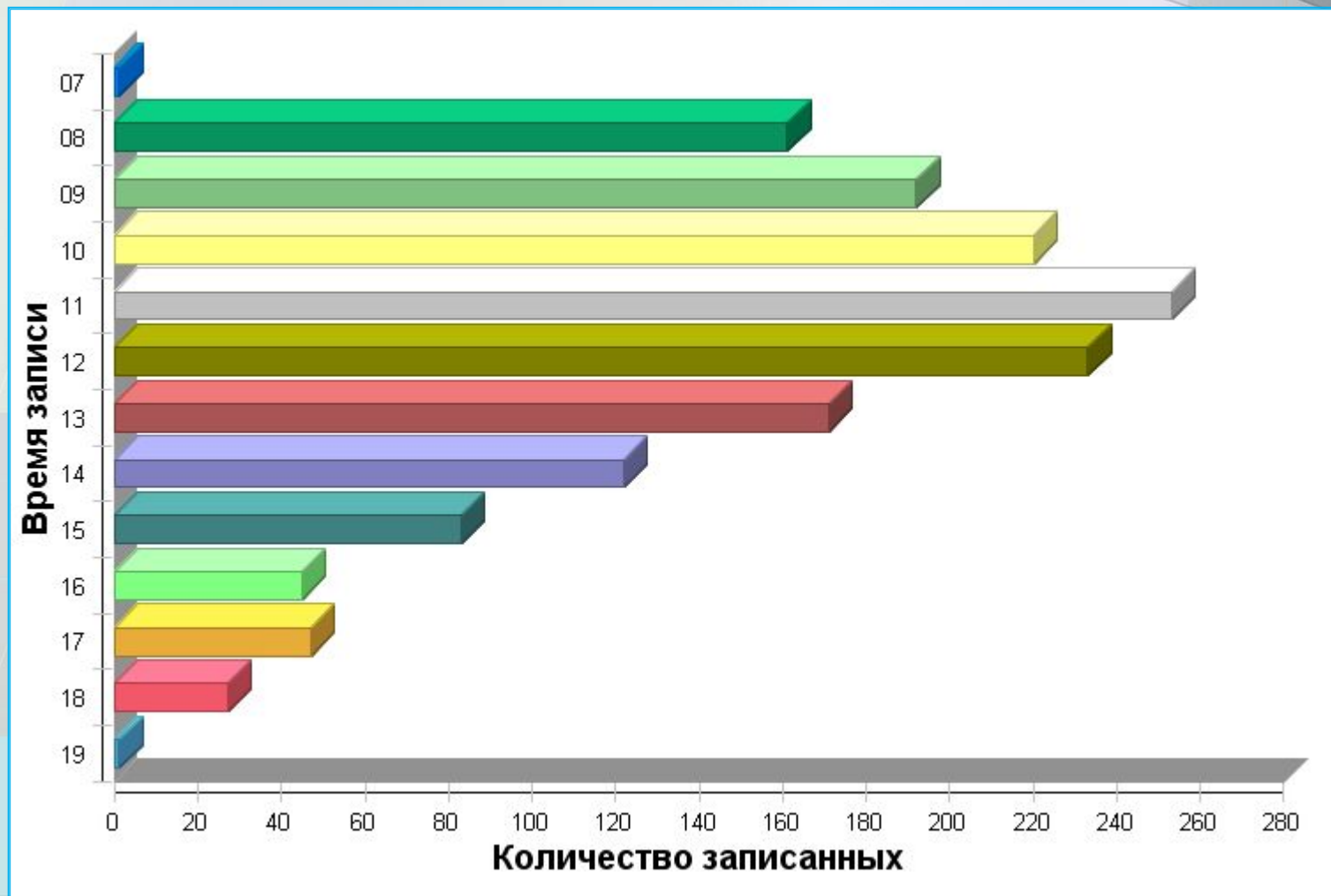

Единая информационная система ИС «Обслуживание пациентов»

Удобство и простота администрирования

The screenshot displays the administrative interface of the IS 'Patient Service'. At the top, there is a navigation bar with tabs for 'Запись' (Scheduling), 'Прием' (Reception), 'Ресурсы' (Resources), 'Графики' (Schedules), 'Услуги' (Services), and 'Пациенты' (Patients). The 'Графики' tab is currently active.

Below the navigation bar, there is a search and filter section on the left. It includes a search bar labeled 'Поиск' and several filter fields: 'Наименование' (Name), 'ЛПУ' (Medical Institution) with a dropdown menu, 'Услуга' (Service) with a dropdown menu, 'Специалист' (Specialist) with a dropdown menu, and 'Кабинет' (Cabinet) with a dropdown menu. There are 'Найти' (Find) and 'Очистить' (Clear) buttons at the bottom of this section.

The main area of the interface is a table with columns for 'Наименование' (Name), 'Услуга' (Service), and 'Специалист' (Specialist). The table contains several rows of data, including:

Наименование	Услуга	Специалист
портал	Прием врача кардиолога	Борисова Татьяна Дмитриевна Врач-кардиолог
свободная	Прием врача кардиолога	Борисова Татьяна Дмитриевна Врач-кардиолог
регистратура	Прием врача ревматолога	Бужарова Мария Михайловна Врач-ревматолог
свободные	Прием врача ревматолога	Бужарова Мария Михайловна Врач-ревматолог
предварительная	Консультация заведующего ЛОР отделения	Борисова Татьяна Дмитриевна Заведующий (начальник)
Гастроэнтеролог	Прием врача гастроэнтеролога	Борисова Ольга Владимировна Врач-гастроэнтеролог, Давыдова Евгеньевна Врач-гастроэнтеролог
Гастроэнтеролог свободные	Прием врача гастроэнтеролога	Борисова Ольга Владимировна Врач-гастроэнтеролог, Давыдова Евгеньевна Врач-гастроэнтеролог
предварительная	Консультация заведующего офтальмологическим отделением	Борисова Татьяна Дмитриевна Заведующий (начальник)
свободная	Прием врача кардиолога	Борисова Татьяна Дмитриевна Врач-кардиолог
портал	Прием врача кардиолога	Борисова Татьяна Дмитриевна Врач-кардиолог

At the top of the table, there are action buttons: '+ Добавить' (Add), 'Изменить' (Edit), 'Удалить' (Delete), 'Сгенерировать расписание' (Generate Schedule), and 'Еще' (More).

Единая информационная система ИС «Обслуживание пациентов»

Быстрый поиск врача и удобного времени приема

Вид услуги

Прием врача кардиолога

Дополнительная информация по приему (рекомендации к посещению) Прием по электронному направлению территориальной поликлиники. Пожалуйста, если Вы не сможете подойти на прием сообщите

Период -

Участок

Срочность Обычная Срочно (cito) Сверх нормы

График предоставления услуги Прием врача кардиолога ГБУЗ ВО "Поликлиника"

	Врач: Наталья Николаевна Дмитриева Портал	Врач: Наталья Николаевна Дмитриева Регистратура	Врач: Наталья Николаевна Дмитриева Регистратура	Врач: Наталья Николаевна Дмитриева Портал
ВТ 10.04.2012	11:00 - 15:15	08:30 - 10:00	08:30 - 11:00	12:00 - 15:15
СР 11.04.2012	11:00 - 15:15			12:00 - 15:15
ЧТ 12.04.2012	11:00 - 15:15			12:00 - 15:15
ПТ 13.04.2012	11:00 - 15:15			12:00 - 15:15

12.04.2012

Время	Занятость
12:00-12:15	занято
12:15-12:30	занято
12:30-12:45	занято
12:45-13:00	занято
13:00-13:15	занято
13:15-13:30	занято
13:30-13:45	свободно
13:45-14:00	свободно
14:00-14:15	занято
14:15-14:30	свободно
14:30-14:45	свободно
14:45-15:00	свободно
15:00-15:15	свободно

Круглосуточная техническая поддержка

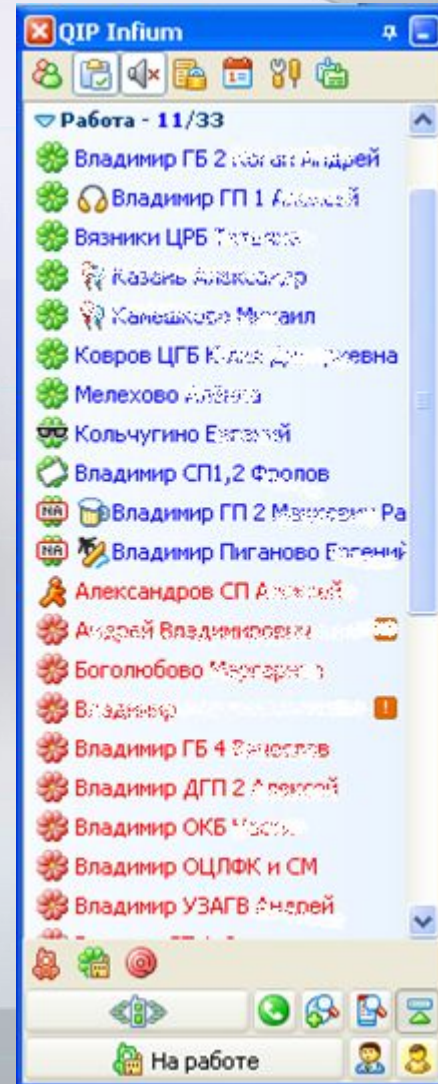

Единая информационная система ИС «Обслуживание пациентов»

О нас говорят

www.vladimirka.ru/board/health/registratura-33-rf-kto-zapisivalsya-k-vrachu-cherez-etot-sayt/page/2

Яндекс Поискать в Яндексе

WWW.VLADIMIR.RU 15° \$ Новости Авто Афиша Владимирка Работа Фотострада TOP сайтов Сервисы Общение Реклама

Дамский Клуб
www.vladimirka.ru

о проекте написать в редакцию реклама на ресурсе

Яндекс Директ
Больницы Израиля- лечение
Лечение широкого спектра патологий в крупнейшей больнице Израиля- Шибя
www.sheba-hospital.org.il

Поиск по сайту

Владимирский женский форум » Здоровье

Регистратура 33 РФ - кто записывался к врачу через этот сайт? (57 сообщений)

« Предыдущее 1 2

Дареша
Участник

Ходила на этой неделе в больницу, записалась через интернет. без проблем и очередей. очень удобно. Жалко, что не у всех поликлиник есть такая услуга, как запись по инету(((

Отправлено 1 месяц назад #

alexis
Участник

Тоже талончик делала через инет. Очень удобно. Пойдём только 20 апреля.

Отправлено 1 месяц назад #

Читай

- Красота
- Здоровье
- Мода
- Отношения
- Комнатные растения
- Домашние питомцы
- Путешествия

Применяй

- Объявления
- Дамский каталог
- Кулинарная книга
- Диеты
- Косметичка
- Вызов такси
- Домашние финансы

Общайся

- Форум
- Дневники

Познавай

- Гороскоп

Добро пожаловать!

Пожалуйста, [войдите](#) или [зарегистрируйтесь](#)

[Правила Форума](#)

О теме

- Создана 3 месяца назад [Галатея](#)
- [Последнее сообщение](#) от Наталья
- 3 подписчиков темы
- [RSS этой темы](#)

Метки

Пока нет [меток](#).

Единая медицинская информационная система ПК «Medbase»

Лучшая МИС 2007, 2008

Модуль
«Поликлиника»

Модуль «Стационар»

Модуль
«Экспертная работа»

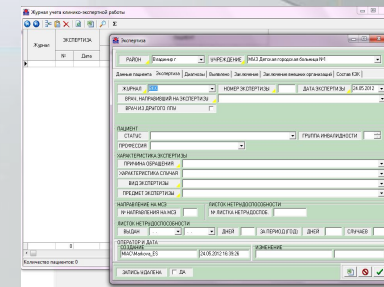
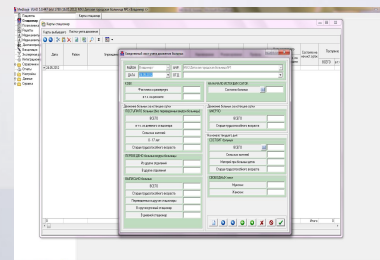
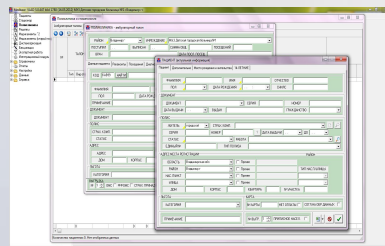

Модуль
«Персонализированный
учет лекарственных
средств»

Модуль «Экспертиза и
выписка
лекарственных средств»

Модуль
«Интеграционный»

Все виды отчетов!

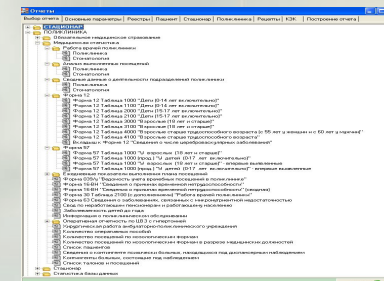
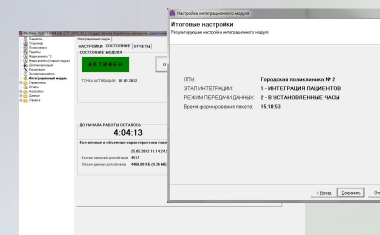
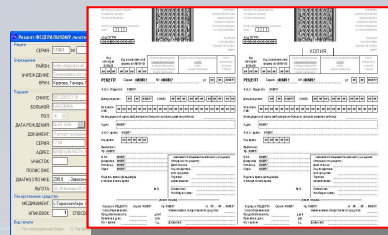
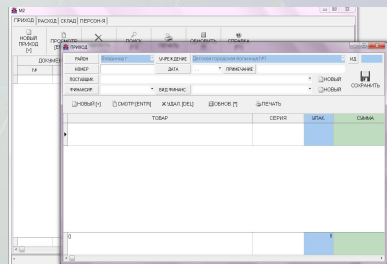

Программный комплекс «Medbase» разрабатывается специалистами МИАЦ Владимирской области с 2005 г.
Система используется в 113 ЛПУ Владимирской области

Контактные данные:

Директор: Дегтерева Мария Ивановна тел. (4922) 32-65-39

**Единый портал учреждений здравоохранения
Владимирской области <http://медицина33.рф>**

- **Единый портал здравоохранения Владимирской области**
- **по записи к врачу в электронном виде <http://регистратура33.рф>**
- **Сайт ГБУЗ ВО «МИАЦ» <http://miac33.ru>**