Climate Investment Funds

ПИЛОТНАЯ ПРОГРАММА ПО АДАПТАЦИИ К ИЗМЕНЕНИЮ КЛИМАТА

Наталья Маградзе
Административный юнит, CIF

Октябрь 25-26, 2011
Душанбе, Таджикистан

ППАИК CIF

Программа направлена на то, чтобы продемонстрировать способы, в которых адаптация к изменению климата стала бы ключевой частью национального планирования и развития

Партнёрство

Правительство Республики Таджикистан

Многосторонние Банки Развития

Секретариат ППАИК

НПО, гражданское общество и другие международные организации

Principios de Diseño y Operación

CIF

Сотрудничество между многосторонними банками развития:

Из более-й многочисленных заинтересованных сторон в сбалансированное правительство продемонстрировать масштаб и трансформация п секторов экономики, в государственном секторе привлечения частных и других партнеров в дополнение к национальным и региональным

Programa Piloto de Adaptación al Cambio Climático (PPCR)

CIF

ЭПИК пилот арроуа 9 стран и 2 региональных программ:

Бангладеш **Боливия** **Камбоджа** **Мозамбик** **Непал** **Нигер** **Таджикистан** **Йемен** **Замбия**	**Карибская региональная программа** **Доминика** **Гренада** **Гаити** **Ямайка** **Сент-Люсия** **Сент-Винсент и Гренадины** **Тихоокеанского регионального** **Папуа-Новая Гвинея** **Самоа** **Тонга**

Se da prioridad a los paises altamente vulnerables – incl. pequeños Estados insulares en desarrollo

PPCR en Números

CIF

$ 980 млн. финансирования для пилотных стран.

Pilot стран и региональных пилоты получают финансирование в размере 40-75 миллионов ЭПИК в соответствии с их потребностями и стратегическую программу по адаптации к изменению климата.

Подготовительный средств $ 13 млн. был одобрен в 16 странах.

Стратегические программы по адаптации к изменению климата принят 11 странах, обеспечивая теоретическую $ 607 400 000 в виде субсидий и финансирования США $ 377 миллионов со-финансирование на выгодных условиях от США $ 787 миллионов.

3 проектов, утвержденных ЭПИК за $ 33 миллионов.

PPCR Inversiones: Sectores Económicos y Áreas Temáticas

CIF

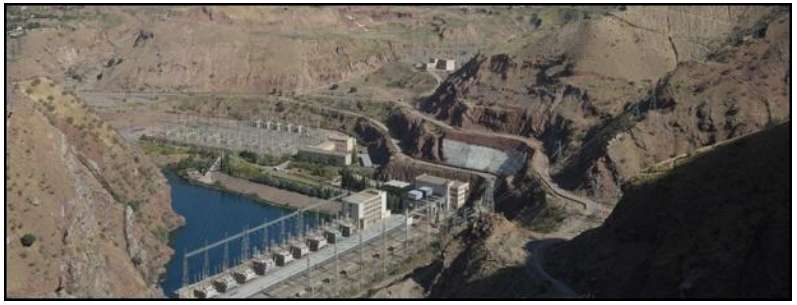

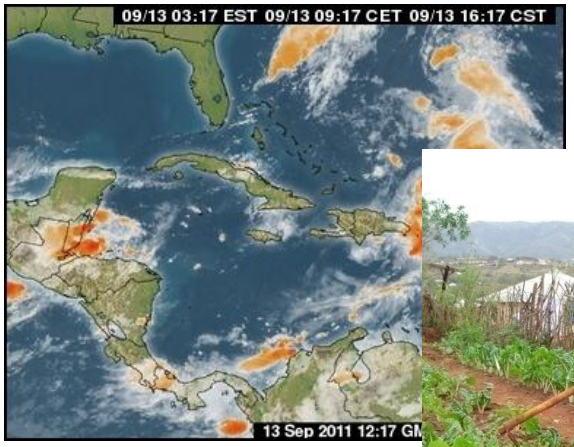

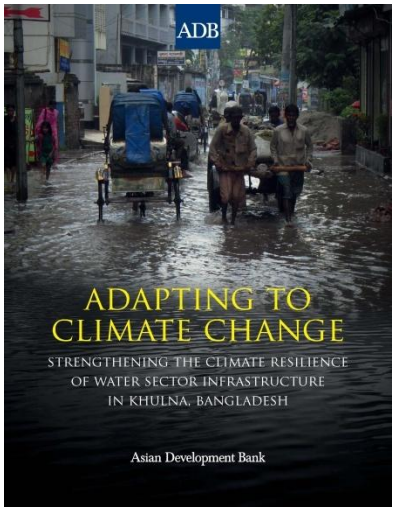

Уроки, извлеченные из программирования

CIF

Ожидания руководства страны должны быть реалистичными.

Способность страны desempeÃ ± ар руководящей роли могут быть затронуты:
Опыт в планировании изменения климата Tico
институциональные, финансовые и человеческие ограничения потенциала
требует в ответ на чрезвычайных ситуациях (например, землетрясения, цунами и т.д.).

Уроки, извлеченные из программирования

CIF

ПИК является пионером модели º отрудничестве Ника н ³ ³ и показал, что сотрудничество в строительстве устойчивости п п возможно.

Многосторонние банки работать в тесном контакте

Национально, в поддержку приоритетов правительства

Гражданское общество были проведены консультации на этапе планирования

Партнеры по развитию, заинтересованных в сотрудничестве

Задача: "Для того, чтобы партнерские неотъемлемой частью планирования является не только одноразовые

Lecciones aprendidas de la programación

CIF

Страны определить трансформации в ексте своих собственных ональных условий.

Видения преобразующей изменить страну меняться в соответствии с национальными требованиями:

- Постепенное инвестиций (например, использование хороших стажировки)
- чтобы удовлетворить основные потребности (например, отсутствие продовольственной безопасности)
- реализации инициатив с важными ресурсами (береговой инфраструктуры, для например)

Lecciones aprendidas de la programación

CIF

ширение роли частного сектора в
птации л имеет решающее значение.

Понимание изменения климата могут представлять возможности и угрозы:

- другой подход может быть необходимо для частного сектора по сравнению с сектором н общественности.
- субъектов в государственном секторе и в частном н необходимости сотрудничества между двумя построить эффективное сопротивление в стране.

Lecciones aprendidas de la programación

CIF

Межсекторальный подход дает возможность разработать комплексную взаимодействия с агентами во многих секторах и на основе их опыта и ресурсов.

ЭПИК потенциал зависит от способности правительства и многосторонних банков для использования сравнительных преимуществ и ресурсов партнеров

- многосторонние банки более конкретный пример с плеча.
- Другие партнеры выразили заинтересованность © с, но твердые обязательства были ограничены поддержкой до сих пор.

Прощальные мысли

CIF

Изменение климата является ³ Фена Tico глобальное явление, но планирование и ³ н действие происходит на национальном или региональном.

Изменение климата оказывает воздействие Tico с более, чем в любой сектор и является более эффективным путем ы © ы с акцентом на всю страну.

ЭПИК подход к способствовать улучшению планирования Коста-Рики изменения климата и масштаб ³ Финансирование Home N является многообещающим.

Исполнение ³ аммы стратегически © кал, которые демонстрируют эффективность и постоянство планирования n.

CIF

Спасибо!

ClimateInvestmentFunds.org