

Типовой план по изучению местного предприятия на экскурсии и описание его

Цель работы: формирование умений составлять экономико-географическую характеристику местного предприятия на основе материалов, полученных на экскурсии.

План:

1. Географическое положение.
2. История предприятия.
3. Специализация предприятия.
4. Его структура (цеха, отделения, их производственная взаимосвязь).
5. Расход сырья, воды, топлива, энергии, труда на единицу продукции. Выводы о характере производства (энергоемкое, трудоемкое, металлоемкое, наукоемкое).
6. Производственно-территориальные связи по сырью, топливу, готовой продукции.
7. Транспортные условия.
8. Основные профессии и профессиональный состав работников.
9. Вывод о принципе размещения предприятия.
10. Мероприятия по охране природы.
11. Перспективы развития предприятия и форма собственности.

Экскурсии.

АНТОНОВ ДВОР

ФАБРИКА КОНДИТЕРСКИХ ИЗДЕЛИЙ



Фабрика кондитерских изделий «Антонов двор» (2005-2006)

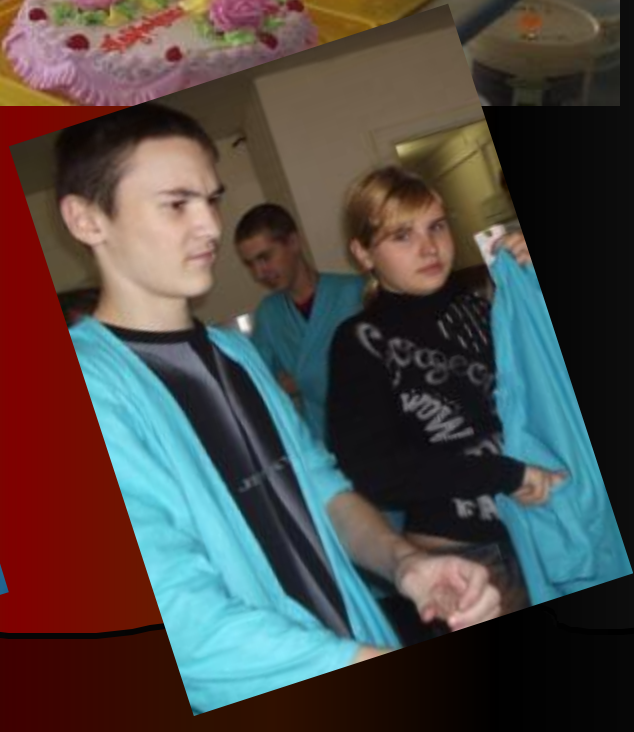



ТОМ•МАС

закрытое акционерное общество

ЗАО «ТОМ-МАС» (2006-2007)





«Сибкабель» (2007-2008)







КОНДИТЕРСКАЯ ФАБРИКА
"КРАСНАЯ ЗВЕЗДА"

г.Томск, ул. Сибирская, 10
тел. (3822) 53-34-40, 53-44-83

Кондитерская фабрика «Красная Звезда» (2008-2009)



Кроме того, были составлены презентации по таким предприятиям, как:

- Томский нефтехимический комбинат
- Томская электронная компания
- Компания «Красота СМ»

Томский Нефтехимический Комбинат



Томская Электронная Компания





Наши достижения.

Ежегодно обучающиеся выступают с презентациями на городских научно-практических конференциях и занимают там призовые места:

Фабрика кондитерских изделий «Антонов двор» - I место.

ЗАО «ТОМ-МАС» - II место.

Томский нефтехимический комбинат – III место.

Традиция

Департамент образования Администрации г. Томска
Городской научно-методический центр

награждает

Лукша А., Чистякина Д., Воробьев В.,
учеников гимназии №13

за 1 место в конкурсе проектных работ
на городской научно-практической
конференции школьников
по географии и экологии
«В краю кедровом» в рамках проекта
«Юные дарования – Томску»

Директор департамента
образования  И.И.Хуторянский

2006 г.



Традиция

Награждается

БУХАРКИНА НАТАЛЬЯ АЛЕКСЕЕВНА

учитель географии
муниципального общеобразовательного
учреждения гимназии № 13
за подготовку призёров городской научно-
практической конференции школьников «Юные
дарования – Томску» и городской
компетентностной олимпиады.

Директор гимназии № 13:  Яблуновская Л.В.

Генеральный директор
ООО «Томскнефтехим»  Егизарьян А.М.



2007

ДЕПАРТАМЕНТ ОБРАЗОВАНИЯ АДМИНИСТРАЦИИ г.ТОМСКА
ГОРОДСКОЙ НАУЧНО-МЕТОДИЧЕСКИЙ ЦЕНТР

СЕРТИФИКАТ №310

Настоящий сертификат выдан

Бухаркиной Наталье Алексеевне
в том, что она представила свои работы на конференции
и олимпиаде в рамках проекта «Юные дарования – Томску»
в рамках городской научно-практической конференции
школьников по географии и экологии «В краю кедровом»

Директор ЦНММ
Методцент

И.В.Пустышкина
И.И. Зинченко

