

Credit Union "Alternativa"



КС "АЛТЕРНАТИВА"



Программный комплекс «Кредитный Союз»



**КПКГ «Кредитный союз
«Альтернатива»**
Г. Дубна

КПКГ «Вера»
г. Талдом

КПКГ «Экран»
пос. Запрудня

КПКГ «Вашвыбор»
г. Талдом

**КПКГ «Первый
Финансовый»**
г. Кимры

КПКГ «Мария»
Г. Дмитров

КПКГ «Надеждк»
Пгт.Вербилки

КПКГ «Капитал»
г. Бежецк

КПКГ «Гармония»
Г. Дмитров

КПКГ «Купина»
г. Сергиев Посад

**КПКГ
«Солидарность»**
г. Ярославль

КПКГ «Доверие»
п. Лотошино

КПКГ «Доверие»
г. Пушкино

КПКГ «Мир»
г. Владимир

КПКГ «Солидарность»
Г. Красногорск

КПКГ «Доверие»
г. Белгород

КПКГ «ФК Союз»
Г. Москва

КПКГ «Развитие»
г. Павловский Посад

КПКГ «Рассвет»
г. Белгород

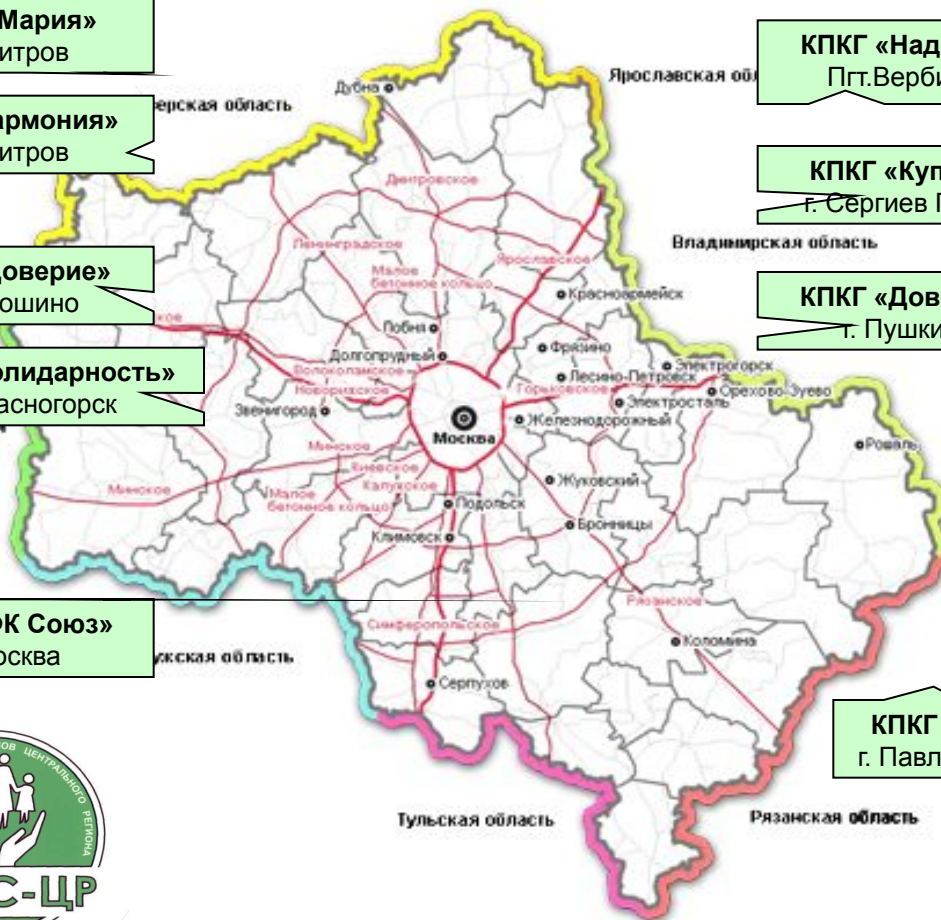

Программный комплекс «Кредитный Союз»



Предназначен для:

- Ведения картотеки пайщиков КПКГ.
- Учета вступительных, паевых и членских взносов
- Подготовки договоров вкладов и договоров займов пайщиков
- Проведения всех вкладных операций
- Проведения всех кредитных операций
- Учета налоговых отчислений с доходов физических лиц
- Получения первичных документов по всем операциям
- Печати ежедневной и ежемесячной отчетности
- Получения финансово-аналитических отчетов
- Экспорта данных в подсистему бухгалтерского учета

Программный комплекс «Кредитный Союз»



КРЕДИТНЫЙ СОЮЗ Операционный день: **31 октября 2008, пятница** Представительство **0**

Картотека Документы Вклады Займы Регламентные операции Сервис Админ. ? Введите вопрос

Картотека ПАЙЩИКОВ

✖! +! 📄 🔍 ✕ ⌵

Фильтр
 Весь список По представительству
[Dropdown]

Стоящие на учете Исключенные

Поиск
[Input] [Dropdown]

1	Иванова Ольга Ивановна
2	Смирнова Нина Александровна
4	Петрова Вера Александровна
5	Семенова Агрипина Федоровна
7	Николаева Ирина Владимировна
8	Сидорова Галина Петровна
11	Афанасьева Александра Николаевна
17	Карпова Нина Григорьевна
21	Русаков Валерий Викторович
23	Журавлева Оксана Геннадьевна
27	Безбородов Сергей Семенович
32	Турова Надежда Ивановна

Программный комплекс «Кредитный Союз»



КРЕДИТНЫЙ СОЮЗ Операционный день: **31 октября 2008, пятница** Представительство **0**

Картотека Документы Вклады Займы Регламентные операции Сервис Админ. ? Введите вопрос

Личная карточка пайщика

№ паяевой книжки: № представительства: Дата приема: X

Фамилия: Имя: Отчество:

Вклады накопительные	Вклады Поощрительные	Взносы	Налоги	Заметки
Личные данные	Займы	Вклады универсальные	Вклады срочные	

Адрес прописки: Индекс: Код региона: Район:

Населенный пункт: Город:

Улица: Дом Корпус: Квартира:

Адрес проживания:

Документы, удостоверяющие личность:

1-й: Вид документа, удостов. личность: Серия, номер документа: Когда, кем выдан:

2-й: Когда, кем выдан:

Дата рождения: ИНН Код ГНИ Пол: Ж

Категория: Место работы:

Статус: Классиф.м.раб.:

Рекомендован: Должность:

Номер страхового свидетельства ПФ РФ: Телефоны: домашний: рабочий: сотовый:

Сумма членского взнос

Программный комплекс «Кредитный Союз»



КРЕДИТНЫЙ СОЮЗ Операционный день: **31 октября 2008, пятница** Представительство **0**

Картотека Документы Вклады Займы Регламентные операции Сервис Админ. ? Введите вопрос

Личная карточка пайщика

№ паяевой книжки: № представительства: Дата приема: X

Фамилия: Имя: Отчество:

Показывать закрытые
 Показывать заявки
 Надежность заемщика:

Операция:

№ займа	Сумма займа		Не погашено		Компенсация		Доп.чл/взнос	
	Срок(дн.)	Дата дог.	Выдан	Срок(дата)	Закрыт	%д.чл/вз.	% комп.	
▶ 800296	Выдан 30 000,00р.		5 000,00р.		2 306,00р.		0,00р.	
	178	03.06.2008	03.06.2008	28.11.2008		0	2,5	
текущие нужды								30 100,00р.
700359	Погашен 70 000,00р.		0,00р.		15 639,00р.		1 479,00р.	
	357	01.06.2007	01.06.2007	23.05.2008	28.05.2008	0,5	3,5	
целевой займ								36 800,00р.
700049	Погашен 7 000,00р.		0,00р.		272,00р.		0,00р.	
	102	29.01.2007	29.01.2007	11.05.2007	29.03.2007	0	2,5	
текущие нужды								7 100,00р.
600840	Погашен 37 000,00р.		0,00р.		2 646,00р.		0,00р.	
	179	13.11.2006	13.11.2006	11.05.2007	11.05.2007	0	2,5	
Всего:								592500 5000 95401,1 2479

Программный комплекс «Кредитный Союз»



КРЕДИТНЫЙ СОЮЗ Операционный день: **31 октября 2008, пятница** Представительство **0**

Картотека Документы Вклады Займы Регламентные операции Сервис Админ. ? Введите вопрос

Личная карточка пайщика

№ паяевой книжки: № представительства: Дата приема: **X**

Фамилия: Имя: Отчество:

Вклады накопительные **Вклады Поощрительные** **Взносы** **Налоги** **Заметки**

Личные данные **Займы** **Вклады универсальные** **Вклады срочные**

Показывать закрытые

Операция: **Выполнить!**

№ вклада	Остаток сбережений	Остаток компенсации	Всего	Из них блокировано	Код ставк
▶ 1174	29 000,00р.	5 858,80р.	34 858,80р.	30 000,00р.	5
9	281 007,00р.	19 968,56р.	300 975,56р.	0,00р.	5
Всего:	310 007,00р.	25 827,36р.	335 834,36р.	30 000,00р.	

Программный комплекс «Кредитный Союз»



КРЕДИТНЫЙ СОЮЗ Операционный день: **31 октября 2008, пятница** Представительство **0**

Картотека Документы Вклады Займы Регламентные операции Сервис Админ. ? Введите вопрос

Личная карточка пайщика

№ паяевой книжки: № представительства: Дата приема: X

Фамилия: Имя: Отчество:

Личные данные	Займы	Вклады универсальные	Вклады срочные
Вклады накопительные	Вклады Поощрительные	Взносы	Налоги Заметки

Вступительный:	Паяевой:	Членские:
Сумма: <input type="text" value="50"/>	<input type="text" value="100,00р."/>	Оплачено по: <input type="text" value="31.12.2008"/>
Дата оплаты: <input type="text" value="20.11.1995"/>	<input type="text" value="23.11.1995"/>	
№ документа: <input type="text" value="0"/>	<input type="text" value="0"/>	

Программный комплекс «Кредитный Союз»



КРЕДИТНЫЙ СОЮЗ Операционный день: **31 октября 2008, пятница** Представительство **0**

Картотека Документы Вклады Займы Регламентные операции Сервис Админ. ? Введите вопрос

Личная карточка пайщика

№ паяевой книжки: № представительства: Дата приема: X

Фамилия: Имя: Отчество:

Личные данные **Займы** **Вклады универсальные** **Вклады срочные**
Вклады накопительные **Вклады Поощрительные** **Взносы** **Налоги** **Заметки**

Учетный год:	Сумма дохода:	Подлежит уплате:	Уплачено налога:
2004	1 562р.	1562.01 * 0.13 = 203	203р.
2005	4 305р.	4305.42 * 0.13 = 560	560р.
2006	9 551р.	9551.09 * 0.13 = 1242	1 242р.
2007	9 315р.	9314.65 * 0.13 = 1211	1 211р.
2008	29 680р.	29679.52 * 0.13 = 3858	3 858р.

Программный комплекс «Кредитный Союз»



КРЕДИТНЫЙ СОЮЗ Операционный день: **31 октября 2008, пятница** Представительство **0**

Картотека Документы Вклады Займы Регламентные операции Сервис Админ. ? Введите вопрос

Личная карточка пайщика

№ паевой книжки: № представительства: Дата приема: X

Фамилия: Имя: Отчество:

Личные данные **Займы** **Вклады универсальные** **Вклады срочные**
Вклады накопительные **Вклады Поощрительные** **Взносы** **Налоги** **Заметки**

Заметки, примечания:

Характер спокойный, уравновешенный.
Член КС с 1995 года.
Имеет многочисленные заслуги перед КС

Ссылки на прочие документы:

Описание	Путь и имя документа	
Фото АВТО в залоге	rgs\Пользователь\Мои документы\Мои рисунки\Рисунок1.png	X
		X

Программный комплекс «Кредитный Союз»

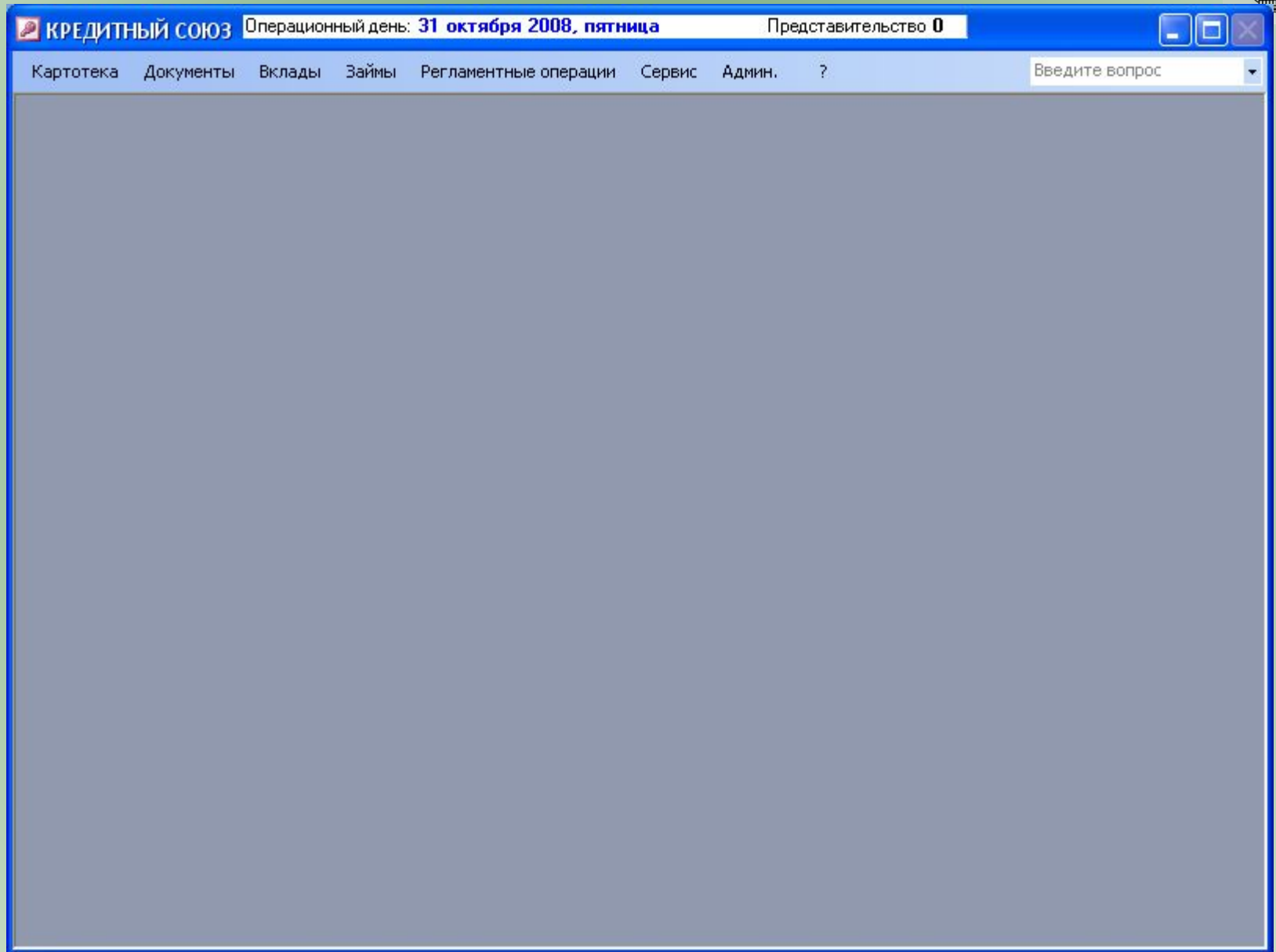

Программный комплекс «Кредитный Союз»

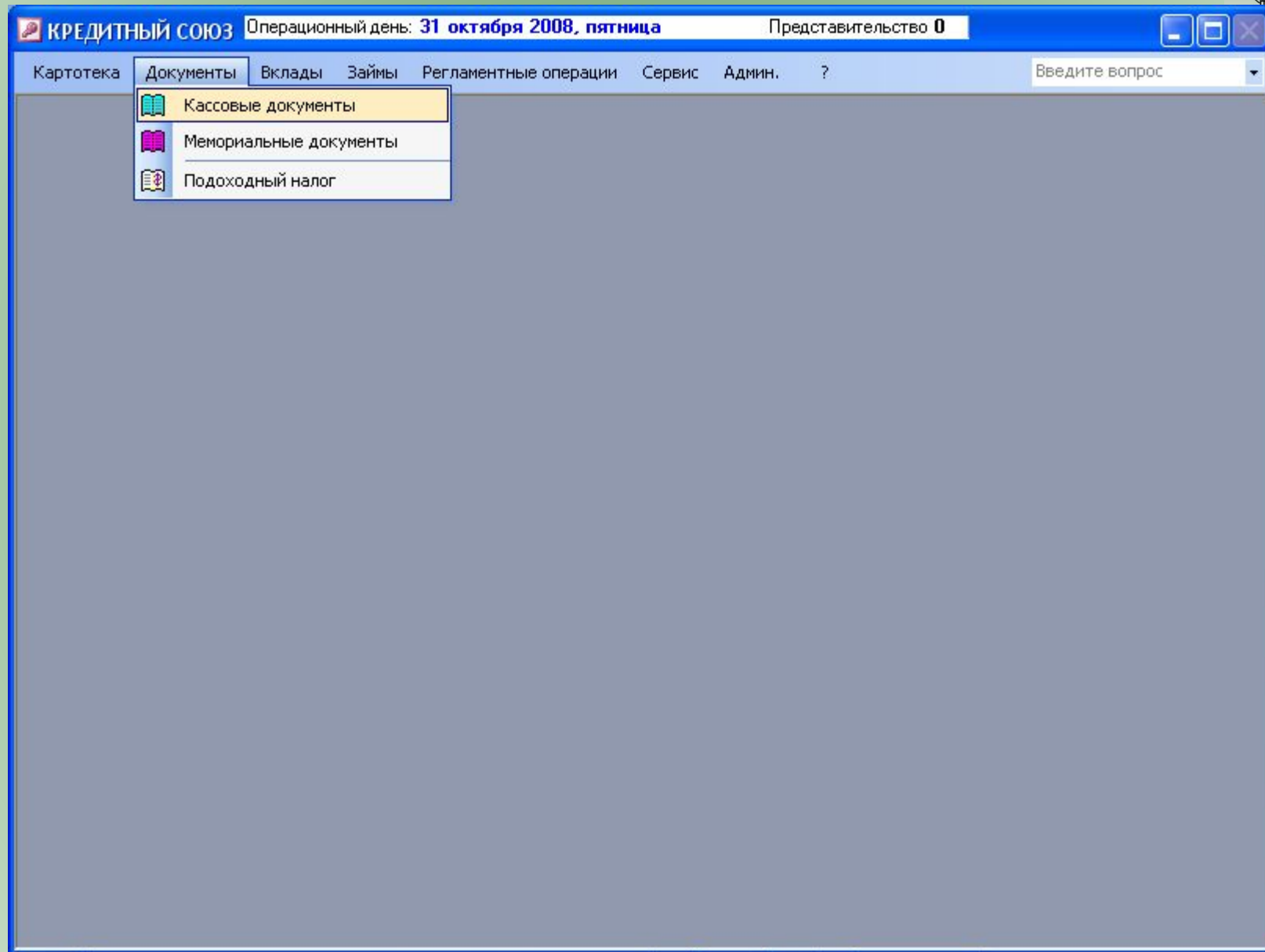

Программный комплекс «Кредитный Союз»



КРЕДИТНЫЙ СОЮЗ Операционный день: **31 октября 2008, пятница** Представительство **0**

Картотека Документы Вклады Займы Регламентные операции Сервис Админ. ? Введите вопрос

Кассовые документы

С: **01.10.2008** По операции: по: **31.10.2008**

31 октября 2008 г.

Дата	Вх.остаток	Приход	Расход	Исх.остаток
31.10.08	0,00	366 102,00	202 102,00	164 000,00
30.10.08	0,00	172 517,00	172 517,00	0,00
29.10.08	0,00	94 612,00	94 612,00	0,00
28.10.08	0,00	296 150,00	296 150,00	0,00
27.10.08	0,00	389 018,00	389 018,00	0,00
24.10.08	0,00	339 693,00	339 693,00	0,00
23.10.08	0,00	98 050,00	98 050,00	0,00
22.10.08	0,00	204 611,00	204 611,00	0,00
21.10.08	0,00	313 852,00	313 852,00	0,00
20.10.08	0,00	180 297,00	180 297,00	0,00
17.10.08	0,00	414 996,00	414 996,00	0,00
16.10.08	0,00	244 111,00	244 111,00	0,00
15.10.08	0,00	321 411,00	321 411,00	0,00
14.10.08	0,00	559 009,00	559 009,00	0,00
13.10.08	0,00	216 209,00	216 209,00	0,00
10.10.08	0,00	212 874,00	212 874,00	0,00
09.10.08	0,00	193 043,00	193 043,00	0,00
08.10.08	0,00	169 089,00	169 089,00	0,00
07.10.08	0,00	277 938,00	277 938,00	0,00
06.10.08	0,00	887 009,00	887 009,00	0,00

№	Сумма	ФИО
8839	93 700,00р.	Лебединка Людмила
8840	45,00р.	Воробьева Маргарит
8841	606,00р.	Воробьева Маргарит
8842	3 349,00р.	Воробьева Маргарит
8843	75,00р.	Венедиктова Татьяна
8844	1 603,00р.	Баруздина Лилия Ше
8845	3 333,00р.	Баруздина Лилия Ше
8846	45,00р.	Кожухаренко Анаста
Получены ден./средства в представительстве 0		

№	Сумма	ФИО
1679	6 000,00р.	Чигасова Мария Але
1680	500,00р.	Васина Светлана Ни
1681	30 000,00р.	Пивцова Любовь Вас
1682	8 000,00р.	Лепкина Екатерина.
1683	25 000,00р.	Лебединка Людмила
1684	6 000,00р.	Калашникова Елена
1685	4 500,00р.	Байкова Елена Ива
Выдача сумм личных сбережений (355/ 526)		

Программный комплекс «Кредитный Союз»



КРЕДИТНЫЙ СОЮЗ Операционный день: 31 октября 2008, пятница Представительство 0

Картотека Документы Вклады Займы Регламентные операции Сервис Админ. ? Введите вопрос

Масштаб: 100%

Номер документа	От кого получено или кому выдано Фамилия И.О.	Номер кор. счета	Лист № 444	
			Приход	Расход
8873	Царева Надежда Михайловна	76-4	1 347,00р.	0,00р.
8874	Царева Надежда Михайловна	76-4	242,00р.	0,00р.
8875	Царева Надежда Михайловна	76-3	15 000,00р.	0,00р.
8876	Царева Надежда Михайловна	86-2	151,00р.	0,00р.
8877	Франк Римма Васильевна	76-1	30 000,00р.	0,00р.
8878	Комиссарова Марина Алексеевна	86-7	45,00р.	0,00р.
8879	Надина Людмила Семеновна	86-7	90,00р.	0,00р.
8880	Надина Людмила Семеновна	76-1	10 000,00р.	0,00р.
8881	Телегина Татьяна Игоревна	76-4	246,00р.	0,00р.
8882	Телегина Татьяна Игоревна	76-3	1 854,00р.	0,00р.
8883	Николаева Ирина Владимировна	76-1	40 000,00р.	0,00р.
8884	Николаева Ирина Владимировна	76-1	50 000,00р.	0,00р.
8885	Николаева Ирина Владимировна	76-1	74 000,00р.	0,00р.
1679	Чигасова Мария Александровна	76-1	0,00р.	6 000,00р.
1680	Васина Светлана Николаевна	76-1	0,00р.	500,00р.
1681	Пивцова Любовь Васильевна	76-3	0,00р.	30 000,00р.
1682	Лепкина Екатерина Александровна	76-3	0,00р.	8 000,00р.

Страница: 2

Программный комплекс «Кредитный Союз»

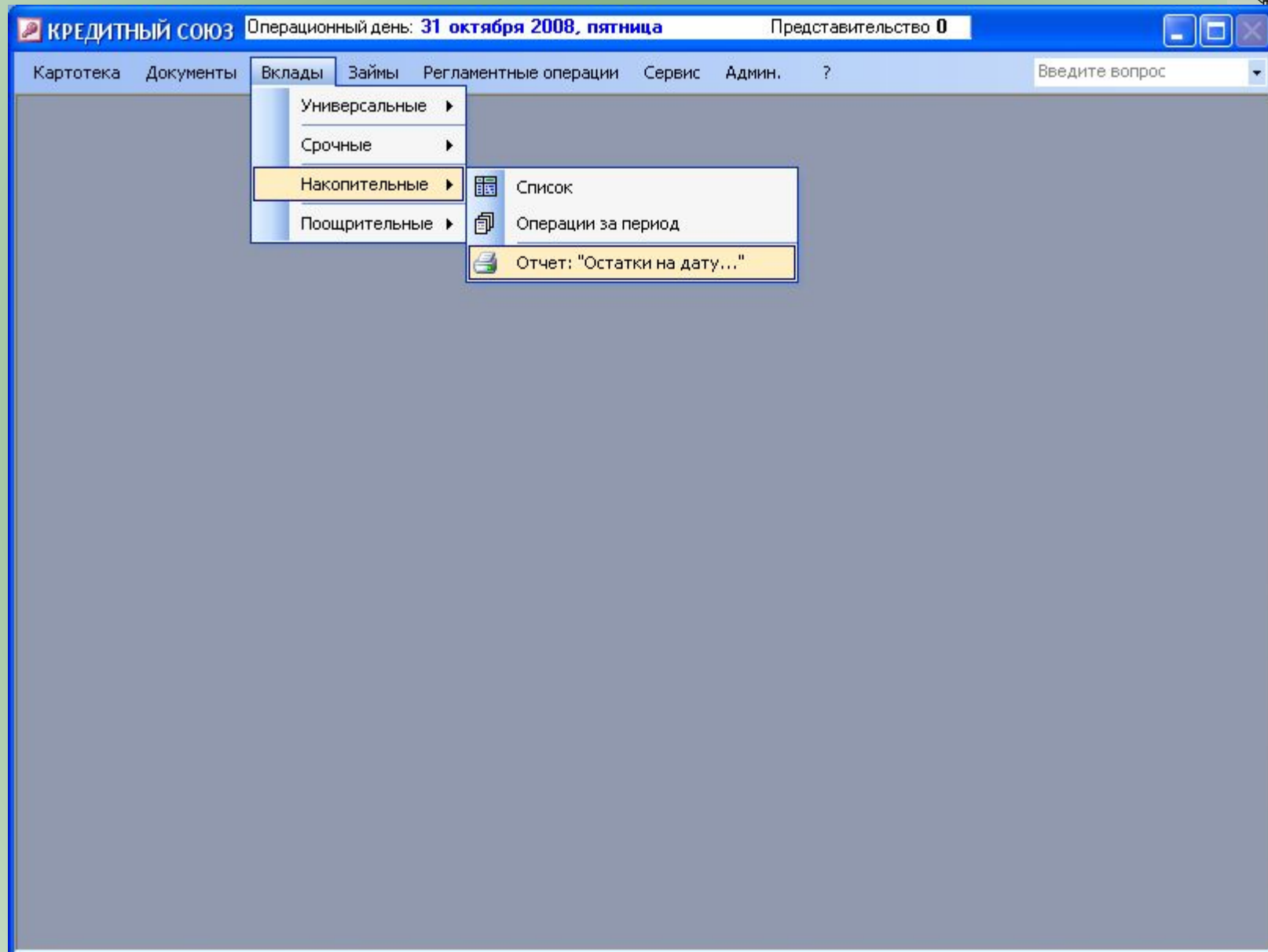

Программный комплекс «Кредитный Союз»



- **В универсальном** возможны любые вложения и снятия в любое время. Есть возможность настройки до 12 различных вариантов ставок. Компенсация начисляется ежемесячно и капитализируется.
- **В срочном** интересны более высокие ставки и механизм резервирования средств для выплаты компенсации в конце срока договора.
- **В накопительном** возможны любые вложения и снятия в любое время. Ставка компенсации возрастает с ростом вложенных сбережений. Компенсация начисляется ежемесячно и капитализируется.
- **В поощрительном** - предусмотрено ежемесячное увеличение ставки компенсации в рамках срока действия договора. Компенсация начисляется в конце срока.

Программный комплекс «Кредитный Союз»

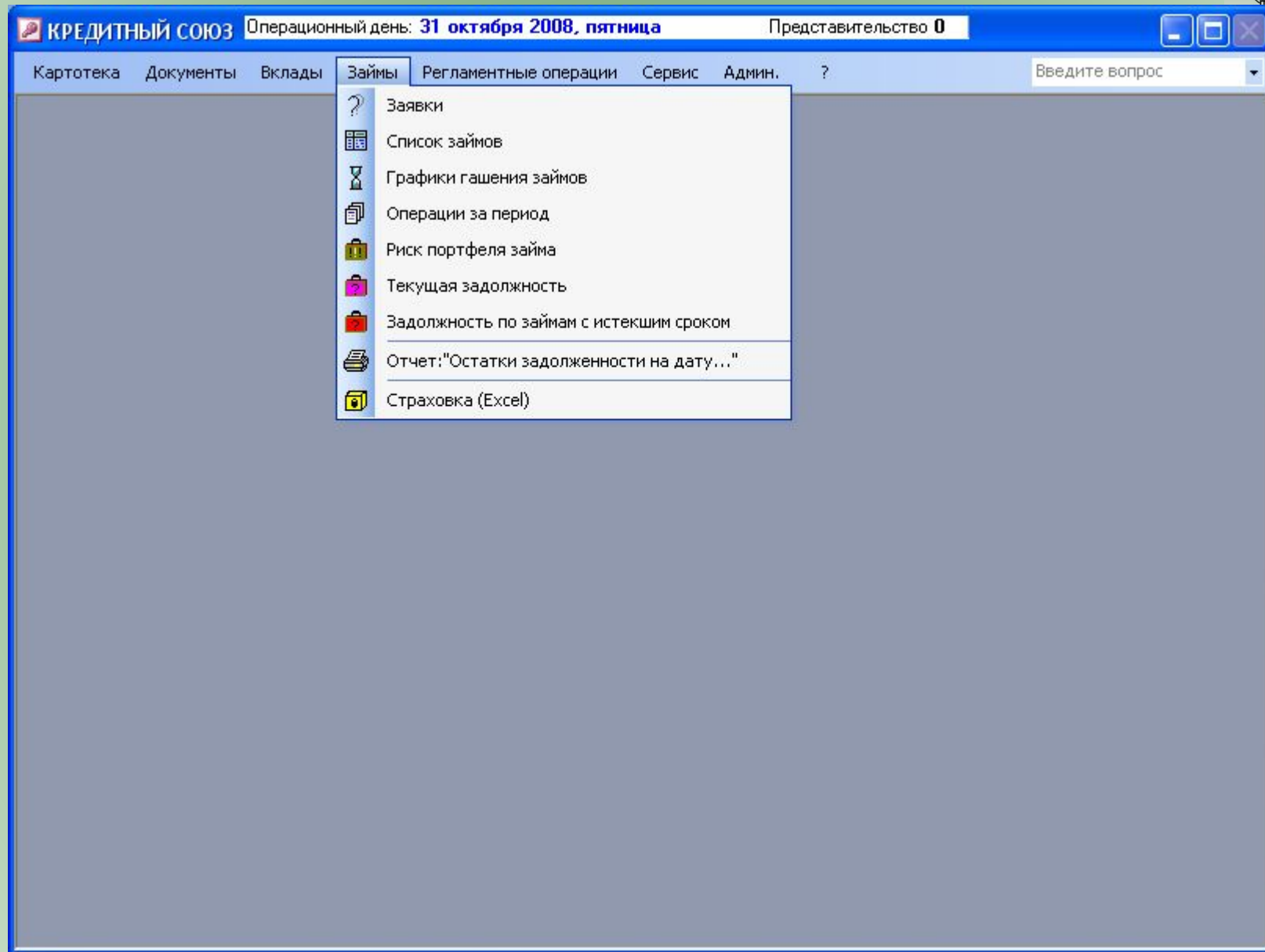

Программный комплекс «Кредитный Союз»



- Различные схемы гашения займа;
- Различные ставки компенсации по видам займов;
- Создание нестандартного графика гашения займа с учетом возможностей заемщика;
- Настройка календаря рабочего времени для обхода праздничных и выходных дней в графике платежей;
- Возможность любого досрочного гашения по займу с автоматическим пересчетом компенсации;
- Блокировка залоговой суммы вклада до окончания расчетов по займу;
- Возможность создания страхового фонда.

Программный комплекс «Кредитный Союз»



КРЕДИТНЫЙ СОЮЗ Операционный день: **31 октября 2008, пятница** Представительство **0**

Картотека Документы Вклады Займы Регламентные операции Сервис Админ. ? Введите вопрос

Карточка займа №

Карта пайщика:

Сумма займа: Статус займа:

Вид займа:

Дата заявки: Тип гашения комп.:

Дата договора: %Компенсация: Назначение:

Дата выдачи: %Доп. ч.вз.: Расшифровка:

Срок (дней.): код страховки: Приме

Срок (дата): %Просрочка: чание:

График гашения: Обеспечение: Подлежит страхованию

Дата гашения	Сумма компенсации	Сумма гашения основного долга
Пн 01.12.2008	1 248,00р.	2 916,00р.
Вс 11.01.2009	1 514,00р.	2 916,00р.
Пн 02.02.2009	738,00р.	2 916,00р.
Пн 02.03.2009	846,00р.	2 916,00р.
Вт 31.03.2009	779,00р.	2 916,00р.
Чт 30.04.2009	705,00р.	2 916,00р.
Пн 01.06.2009	645,00р.	2 916,00р.
Итого:	7 979,00р.	35 000,00р.

Вид обеспечения		
ФИО	Номер вклада	Сумма обеспечен

Залог на сумму по дог.

Поручитель - физ./юр. лицо

Программный комплекс «Кредитный Союз»



КРЕДИТНЫЙ СОЮЗ Операционный день: **31 октября 2008, пятница** Представительство **0**

Картотека Документы Вклады Займы Регламентные операции Сервис Админ. ? Введите вопрос

Личная карточка пайщика

Операция по займу

Б/НАЛ.Гашение компенсации(суммой вклада).

370 Холина Антонина Григорьевна № займа 700311

Сумма займа: **220 000р.** Остаток осн.долга: **126 000,00р.** Статус займа: 2

Вид займа: **целевой займ**

Дата заявки: **17.05.2007** Тип гашения комп.: **На остаток задолжности (обычное)**

Дата договора: **17.05.2007** %Компенсация: **3,5** Назначение: **целевой займ**

Дата выдачи: **17.05.2007** %Доп. ч.вз.: **0,5** Вид назначения:

Срок (дней): **729** Приме

Дата погашения: %Просрочка: **0,5** чание:

Дата операции: Сумма операции

17.05.2007 Выдано : 220000
22.05.2007 Погашено осн. долга: 4335.46, остаток: 215664.54
Расчет компенсации: $220000 * (22.05.2007 - 17.05.2007) * 12 / 365 * 3.5 / 100 = 1266$
07.06.2007 Погашено осн. долга: 4830.54, остаток: 210834
Расчет компенсации: $215664.54 * (07.06.2007 - 22.05.2007) * 12 / 365 * 3.5 / 100 = 3971$
07.06.2007 Уплачено компенсации: 5237
22.06.2007 Погашено осн. долга: 4335.46, остаток: 206498.54

Б/НАЛ.	040000	120000	130000,10	14002,0
--------	--------	--------	-----------	---------

Программный комплекс «Кредитный Союз»



КРЕДИТНЫЙ СОЮЗ Операционный день: **31 октября 2008, пятница** Представительство **0**

Картотека Документы Вклады Займы Регламентные операции Сервис Админ. ? Введите вопрос

Риск портфеля (просрочка погашения займов)

На дату: **31.10.2008** риск портфеля (дней): **0**

Номер займа	Номер пайщика	ФИО пайщика	Дата факт. выдачи	Срок в днях	Дата погашения	Сумма займа	Погашено на 31.10.2008	Должно быть на 31.10.2008	Просрочка (руб)
700252	681	Волкова Валентина	23.04.2007	359	16.04.2008	80 000,00	9 000,00	80 000,00	71 000,00

Текущая просроченная задолженность на 31.10.2008

Всего просрочка (руб): **371 798,00**

Номер займа	Номер пайщика	ФИО пайщика	Дата факт.	Срок в	Дата	Сумма займа	Просрочка	
700252	681	Волкова Валентина	23.04.2007	359	16.04.2008	80 000,00	71 000,00	
700272	2138	Волков Алексей Николаевич	27.04.2007	360	21.04.2008	30 000,00	27 300,00	
700311	1484	Андреева Антонина Петровна	31.05.2007	362	27.05.2008	35 000,00	27 000,00	
700355	2017	Волков Федор Борисович	31.05.2007	300	26.03.2008	24 000,00	18 730,00	
700356	2017	Волков Федор Борисович	14.06.2007	29	13.07.2008	30 000,00	29 600,00	
700386	353	Купцов Роман Валерьевич	10.09.2007	358	02.09.2008	50 000,00	49 500,00	
700569								
800278								
							Всего:	242 880,00

Остаток задолженности по займам с истекшим сроком на 31.10.2008

Номер займа	Номер пайщика	ФИО пайщика	Дата факт. выдачи	Срок в днях	План. дата погашения	Сумма займа	Остаток	
700252	681	Волкова Валентина Анатольевна	23.04.2007	359	16.04.2008	80 000,00	71 000,00	
700272	2138	Волков Алексей Николаевич	27.04.2007	360	21.04.2008	30 000,00	27 300,00	
700355	1484	Андреева Антонина Петровна	31.05.2007	362	27.05.2008	35 000,00	27 000,00	
700356	2017	Волков Федор Борисович	31.05.2007	300	26.03.2008	24 000,00	18 730,00	
700386	2017	Волков Федор Борисович	14.06.2007	29	13.07.2008	30 000,00	29 600,00	
700569	353	Купцов Роман Валерьевич	10.09.2007	358	02.09.2008	50 000,00	49 500,00	
999999				0		0,00	0,00	
							Всего:	242 880,00

Программный комплекс «Кредитный Союз»

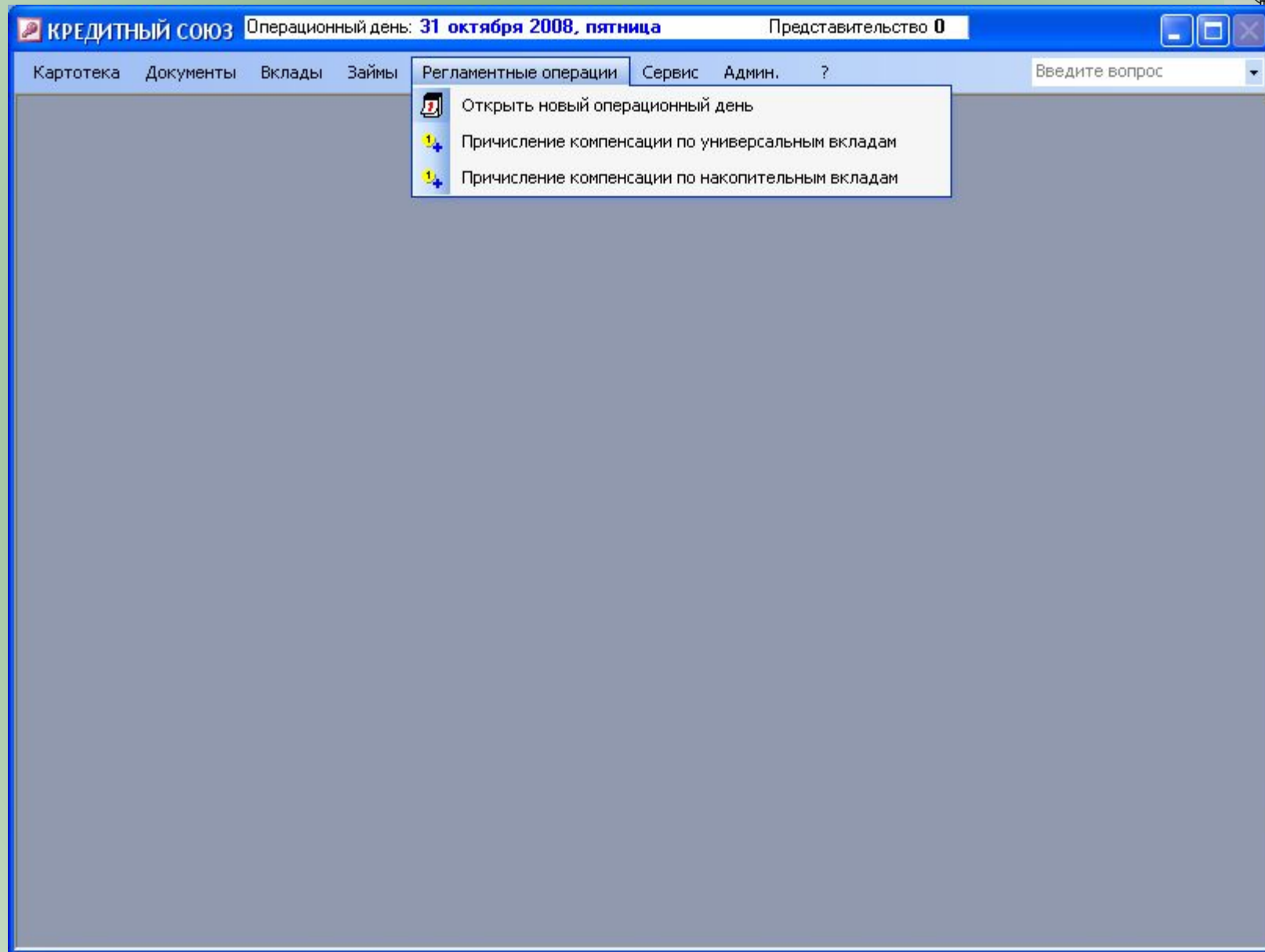

Программный комплекс «Кредитный Союз»

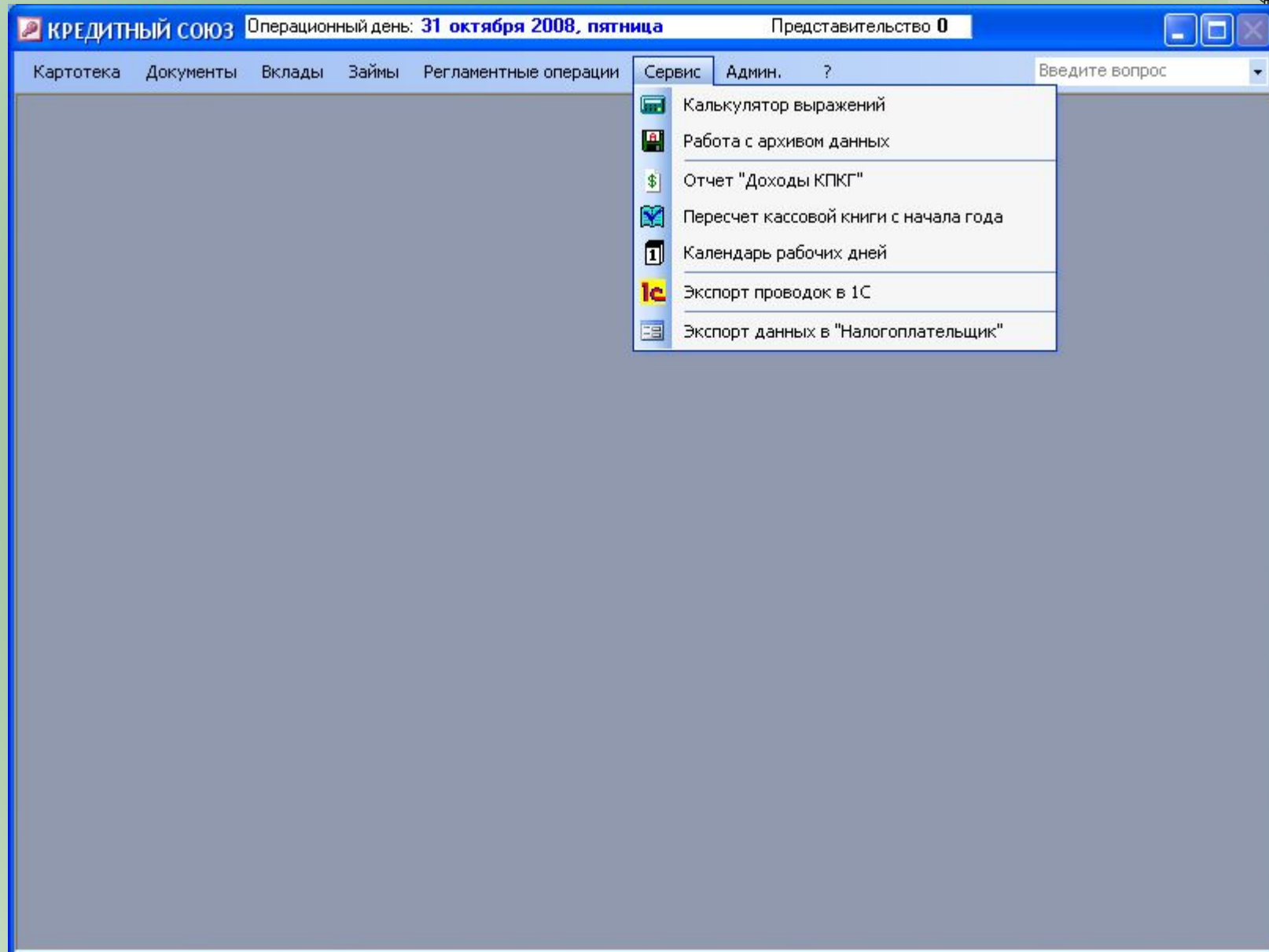

Программный комплекс «Кредитный Союз»



КРЕДИТНЫЙ СОЮЗ Операционный день: **31 октября 2008, пятница** Представительство **0**

Картотека Документы Вклады Займы Регламентные операции Сервис Админ. ? Введите вопрос

Имя архива: 

(код представительства)_(год)(месяц)(день)

Создать архив

Копировать на дискеты

Копировать на USB-диск

Копировать на FTP сервер

Восстановить архив

Программный комплекс «Кредитный Союз»



КРЕДИТНЫЙ СОЮЗ Операционный день: **31 октября 2008, пятница** Представительство **0**

Картотека Документы Вклады Займы Регламентные операции Сервис Админ. ? Введите вопрос

Имя архива:

(код представительства) (год)(месяц)(день)

Календарь рабочих дней

Рабочий день?	Дата	
<input checked="" type="checkbox"/>	31 10 2008	пятница
<input type="checkbox"/>	01 11 2008	суббота
<input type="checkbox"/>	02 11 2008	воскресенье
<input checked="" type="checkbox"/>	03 11 2008	понедельник
<input type="checkbox"/>	04 11 2008	вторник
<input checked="" type="checkbox"/>	05 11 2008	среда
<input checked="" type="checkbox"/>	06 11 2008	четверг
<input checked="" type="checkbox"/>	07 11 2008	пятница
<input type="checkbox"/>	08 11 2008	суббота
<input type="checkbox"/>	09 11 2008	воскресенье
<input checked="" type="checkbox"/>	10 11 2008	понедельник
<input checked="" type="checkbox"/>	11 11 2008	вторник
<input checked="" type="checkbox"/>	12 11 2008	среда
<input checked="" type="checkbox"/>	13 11 2008	четверг
<input checked="" type="checkbox"/>	14 11 2008	пятница

Программный комплекс «Кредитный Союз»



КРЕДИТНЫЙ СОЮЗ Операционный день: **31 октября 2008, пятница** Представительство **0**

Картотека Документы Вклады Займы Регламентные операции Сервис Админ. ? Введите вопрос

Бухгалтерские проводки

С: **01.11.2008** Расчет за период Выгрузка в файл экспорта:

по: **30.11.2008**

№	Дб	Субконто деб.	Кр	Субконто кред.	Сумма проводки	Содержание
1	50.1	Паевой взнос	86.3		0,00	Паевой взнос
включено <input checked="" type="checkbox"/> доп. для ср.вк. <input type="text" value=""/> источник <input type="text" value="k"/>						
2	86.3		50.1	Паевой взнос	0,00	Возврат паевого взноса
включено <input checked="" type="checkbox"/> доп. для ср.вк. <input type="text" value=""/> источник <input type="text" value="k"/>						
3	50.1	Вступительный взнос	86.1		0,00	Вступительный взнос (86-1)
включено <input checked="" type="checkbox"/> доп. для ср.вк. <input type="text" value=""/> источник <input type="text" value="k"/>						
4	50.1	Вступительный взнос	86.6		0,00	Вступительный взнос (86-6)
включено <input checked="" type="checkbox"/> доп. для ср.вк. <input type="text" value=""/> источник <input type="text" value="k"/>						

Программный комплекс «Кредитный Союз»

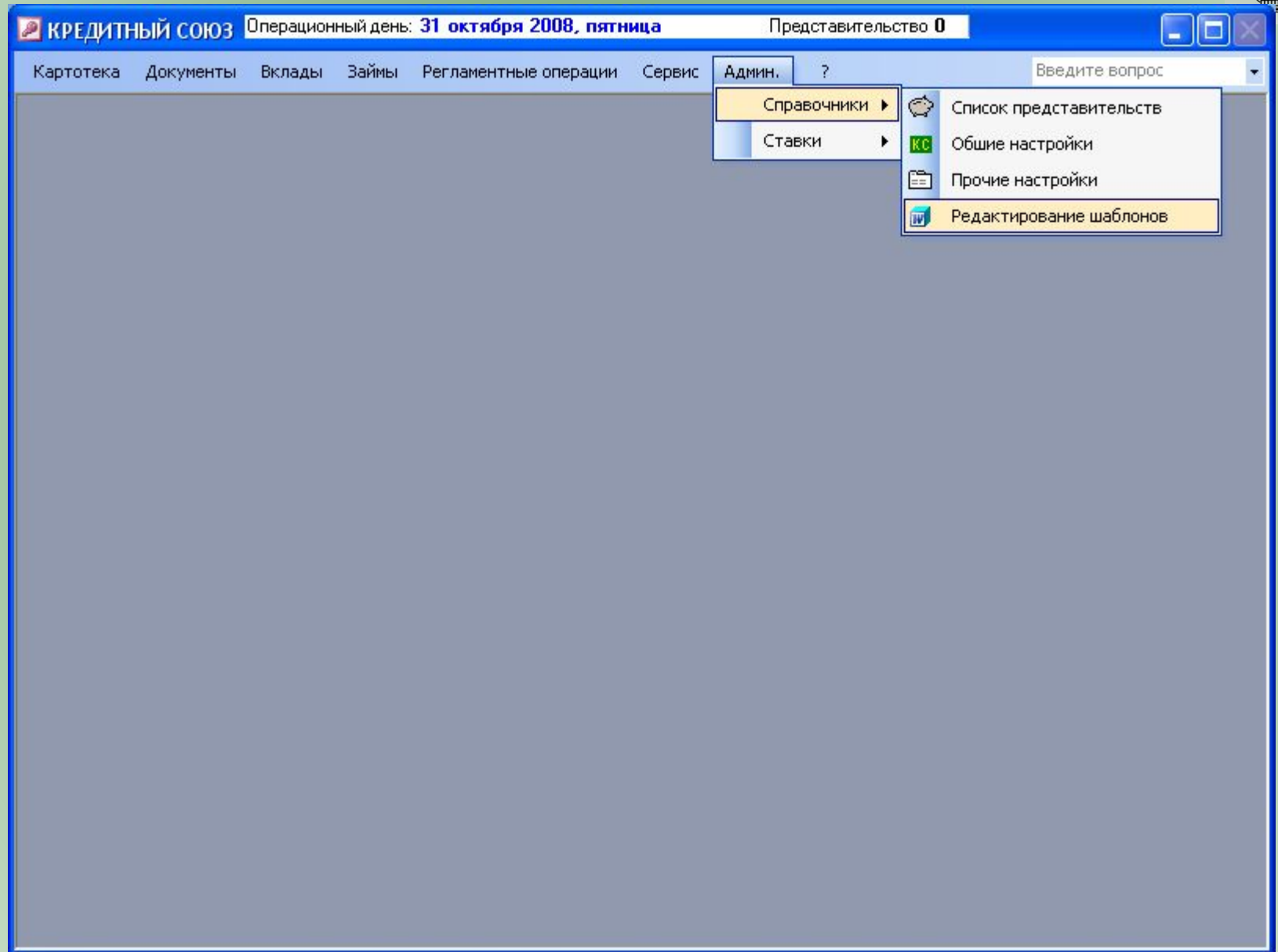

Программный комплекс «Кредитный Союз»



КРЕДИТНЫЙ СОЮЗ Операционный день: **31 октября 2008, пятница** Представительство **0**

Картотека Документы Вклады Займы Регламентные операции Сервис Админ. ? Введите вопрос

Справочник

Ставки по универсальным вкладам

Правила для ставок

Месяц	Год	Коды ставок												Проценты причислены
		1	2	3	4	5	6	7	8	9	10	11	12	
11	2008	0,25	1,7	1,8	1,9	2	0,5	0,5	0	0	0	0	0	<input type="checkbox"/>
12	2008	0,25	1,7	1,8	1,9	2	0,5	0,5	0	0	0	0	0	<input type="checkbox"/>
1	2009	0,25	1,7	1,8	1,9	2	0,5	0,5	0	0	0	0	0	<input type="checkbox"/>
2	2009	0,25	1,7	1,8	1,9	2	0,5	0,5	0	0	0	0	0	<input type="checkbox"/>

Правила для ставок универсального вклада

Код ставки	Минимальная сумма для открытия	Минимальная сумма довложения	Минимальный неснижаемый остаток	Минимальный статус пайщика	Довложения возможны?
1	0,00р.	0,00р.	0,00р.		1 <input checked="" type="checkbox"/>
2	0,00р.	0,00р.	0,00р.		2 <input checked="" type="checkbox"/>
3	0,00р.	0,00р.	0,00р.		2 <input checked="" type="checkbox"/>
4	0,00р.	0,00р.	0,00р.		2 <input checked="" type="checkbox"/>
5	0,00р.	0,00р.	0,00р.		2 <input checked="" type="checkbox"/>
6	0,00р.	0,00р.	0,00р.		1 <input checked="" type="checkbox"/>
7	0,00р.	0,00р.	0,00р.		1 <input checked="" type="checkbox"/>
8	0,00р.	0,00р.	0,00р.		1 <input type="checkbox"/>
9	0,00р.	0,00р.	0,00р.		1 <input type="checkbox"/>
10	0,00р.	0,00р.	0,00р.		1 <input type="checkbox"/>
11	0,00р.	0,00р.	0,00р.		1 <input type="checkbox"/>
12	0,00р.	0,00р.	0,00р.		1 <input type="checkbox"/>

Основ

Действ. с по Документ -основание Дата документа



141980, Московская обл. г. Дубна, ул. Мира, д. 5/17

Тел. 8(49621) 22-76, 4-51-30, 2-28-95. E-mail: alter@dubna.ru

Спасибо за внимание!

<http://www.creditunion.ru/members/alternativa/>