Доклад

Информационные таможенные технологии (ИТТ)

08/20/2023

Цели информатизации

Развитие и ускорение внешней торговли за счет внедрения современных технологий и эффективных процедур управления, в первую очередь, организация таможенного контроля на основе управления рисками;

- **Обеспечение непротиворечивой и однородной реализации требований таможенного законодательства на всей таможенной территории;**
- **Применение строгих методов управления, гарантирующих соблюдение непротиворечивости и однородности таможенного законодательства;**
- **Поддержание усилий таможенных агентов по обработке большинства таможенных деклараций на складах временного хранения и пунктах пропуска за счет внедрения электронного декларирования;**

Цели информатизации

- **Поддержание использования участниками ВЭД информационных средств, совместимых со средствами таможенных органов;**
- **Максимизация эффективности процедур расчета и сбора всех предусмотренных законодательством пошлин и платежей;**
- **Поддержание и поощрение положительных тенденции в организации обслуживания участников ВЭД;**
- **Внедрение качественной контролирующей системы, позволяющей вести ежедневную статистику транспортных средств, физических лиц, обработки товаров, анализ и выявление причин задержек;**
- **совершенствование контроля товаров в направлении адаптации к общепринятым мировым стандартам, в первую очередь к стандартам, принятым в Европейском союзе, с целью интеграции в общую систему таможенного контроля.**

Автоматизация статистики внешней торговли

- **АРМ ГТД :** (ввод ЭК ТД)
  - АРМ ДКД;
  - АР
  - АР
  - АР

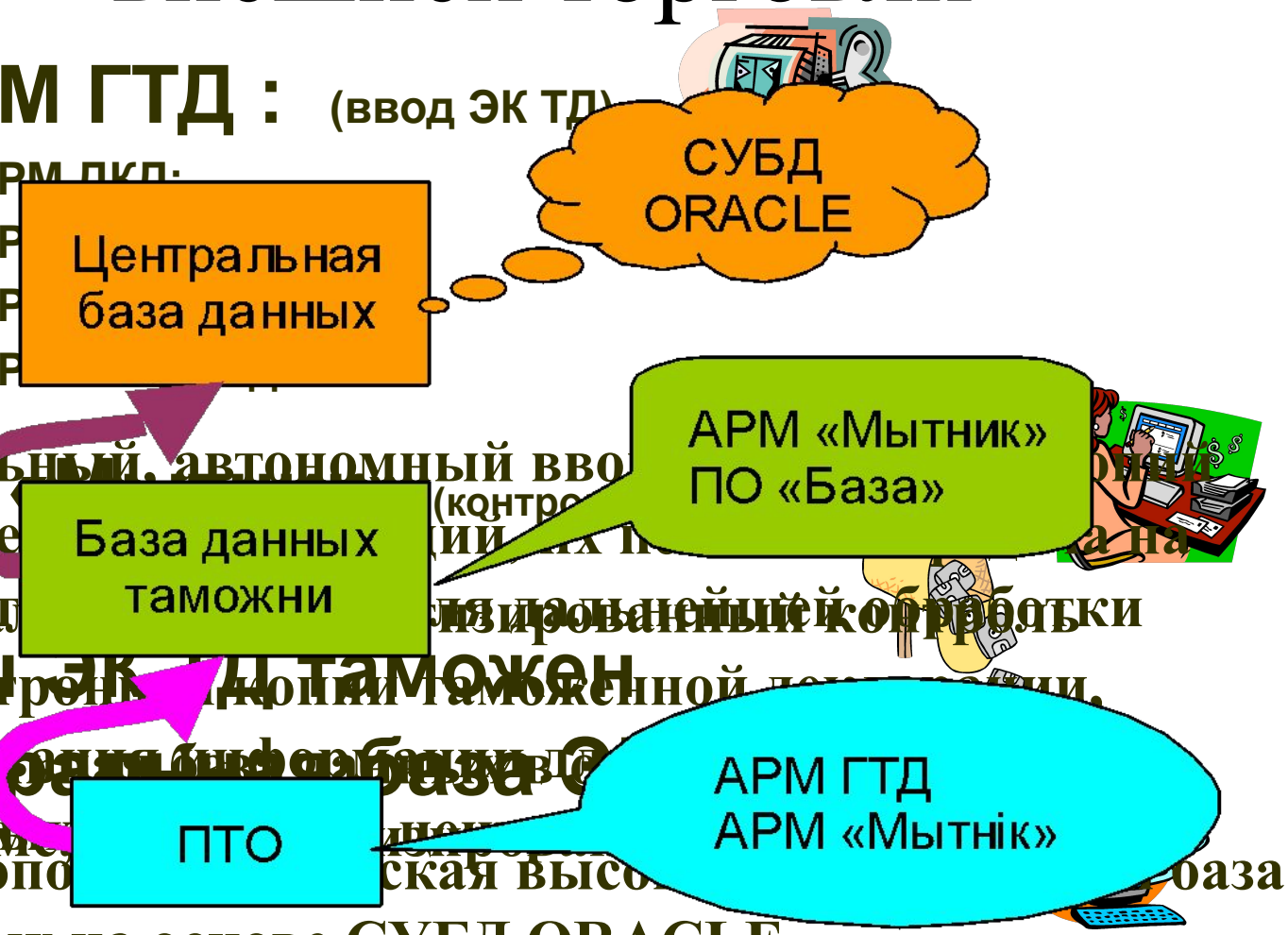

- **АРМ** (контро
  таможе ...ий их по... на)
  магнит ...ля дальнейшей обработки
  электрон ...конии таможенной ...
- **Базы ЭК ТД таможен**
- **Центральная база** ...
  режим ...
  Многопо ...ская высо... база данных на основе СУБД ORACLE

Автоматизированная система контроля доставки товаров

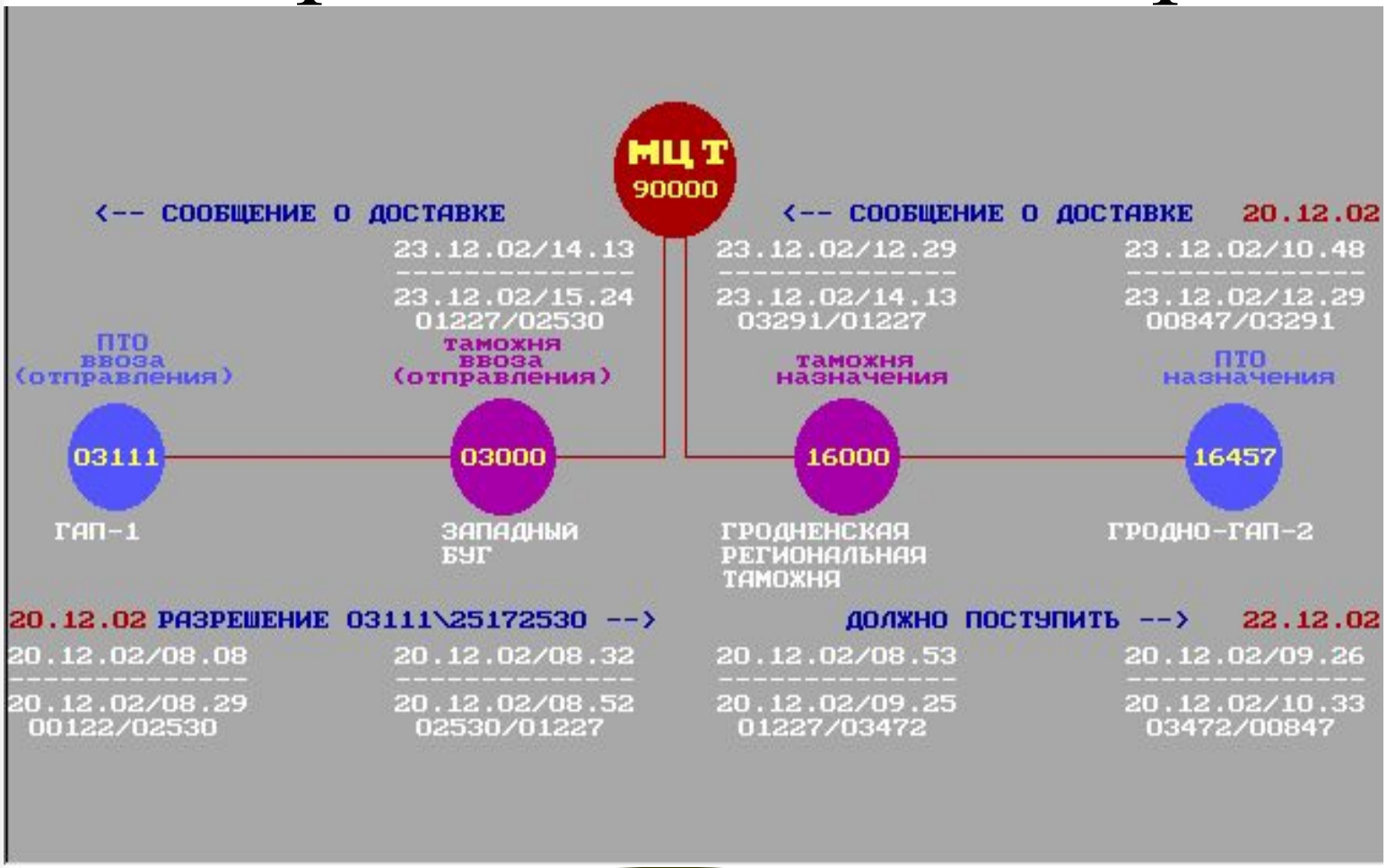

Система ведения НСИ

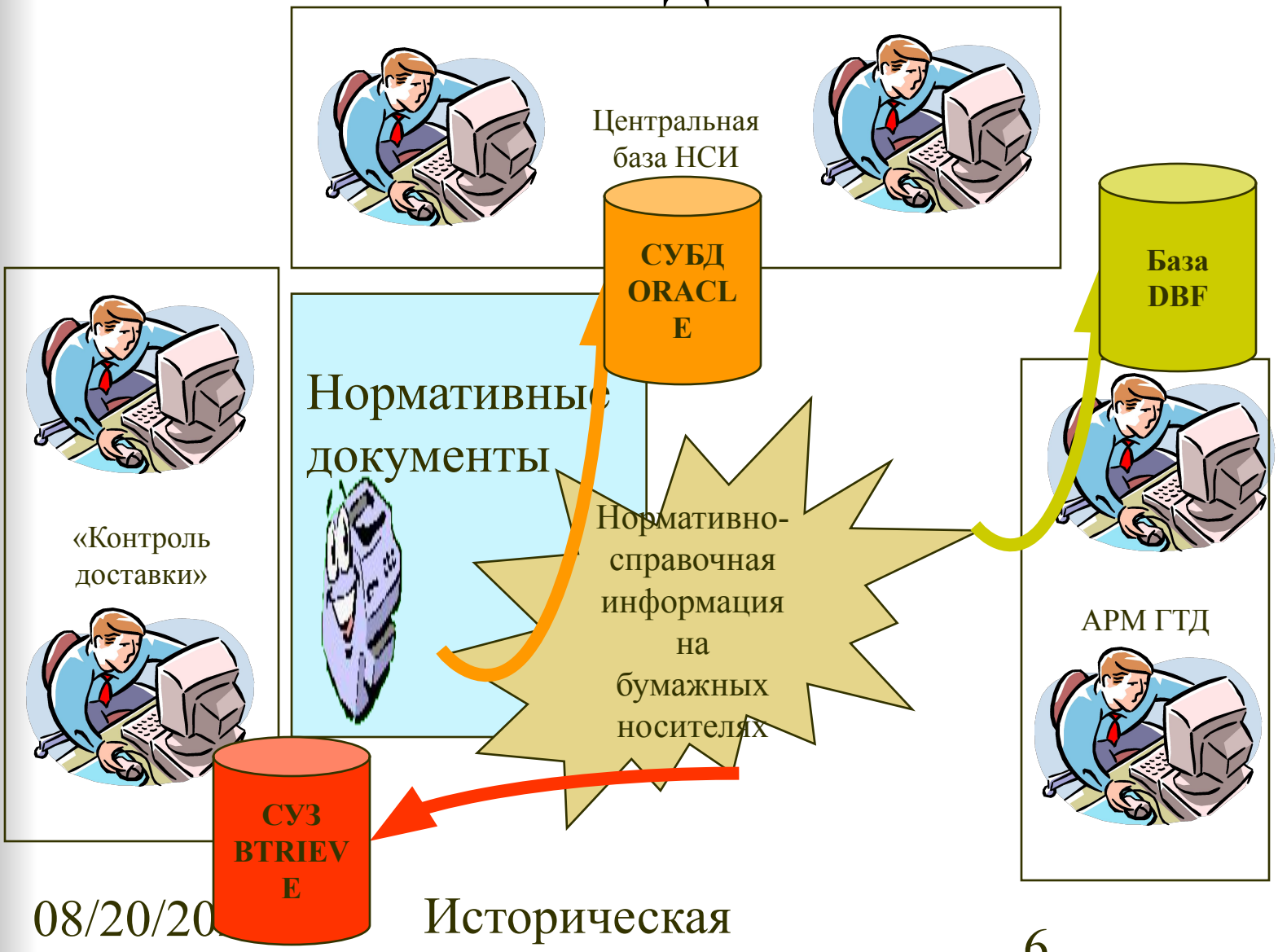

Ближайшие перспективы ЕАИС

- Внедрение централизованного ведения НСИ для всех программных продуктов
- Автоматизированная система внутреннего ПТО
- Автоматизированная система пограничного перехода

Центральная база данных НСИ

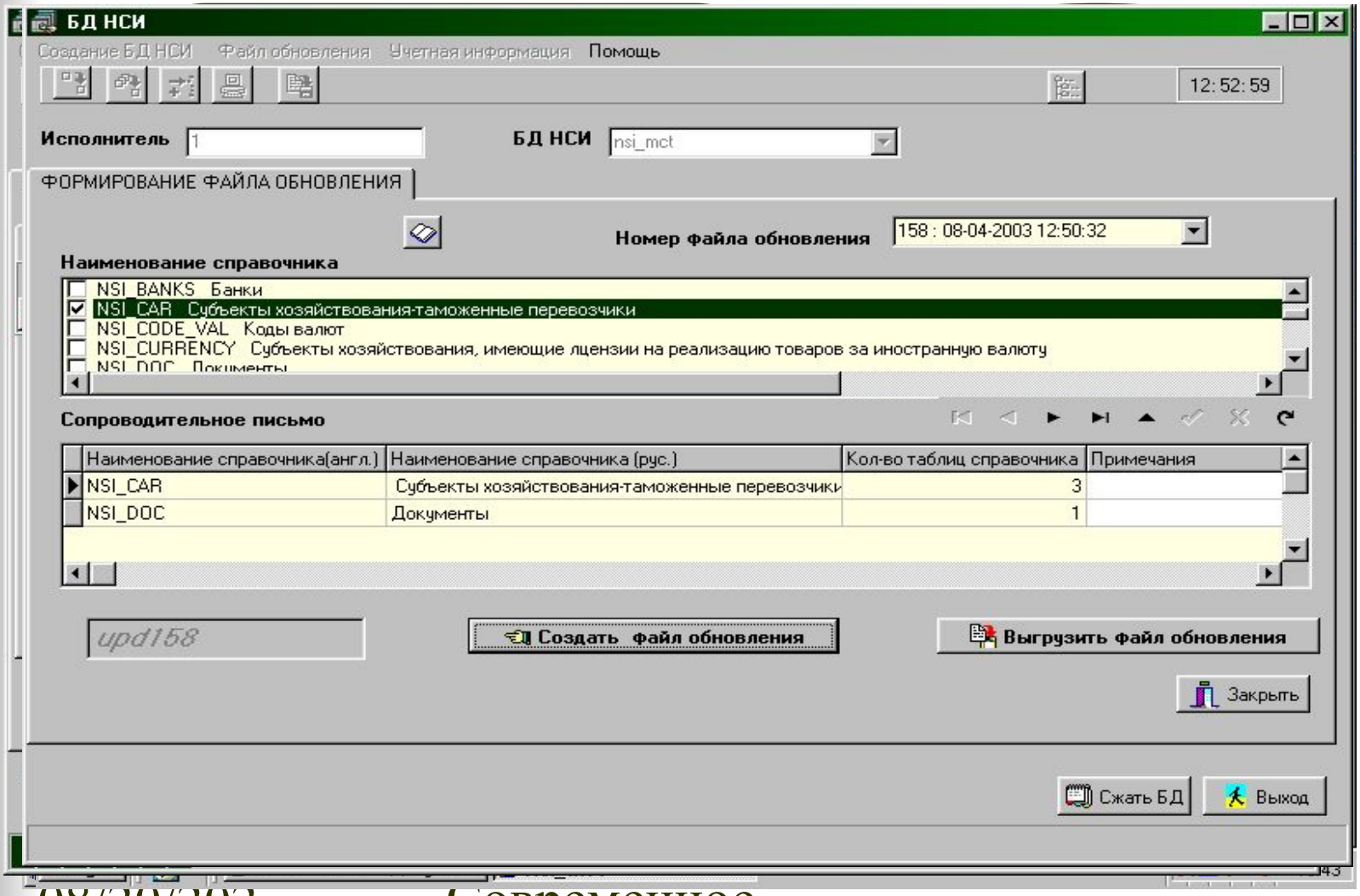

Автоматизированная система внутреннего ПТО АС ДОКА

Состав системы:

- **Модуль управления системой**
- **Модуль приема и регистрации документов**
- **Модуль учета поступления товаров на СВХ**
- **Модуль оформления и контроля ГТД**
- **Модуль контроля тарифных мер**
- **Модуль оформления и контроля ДКД**
- **Модуль ведения баз данных**
- **Модуль генерации нестандартных отчетов**

Модуль управления системой

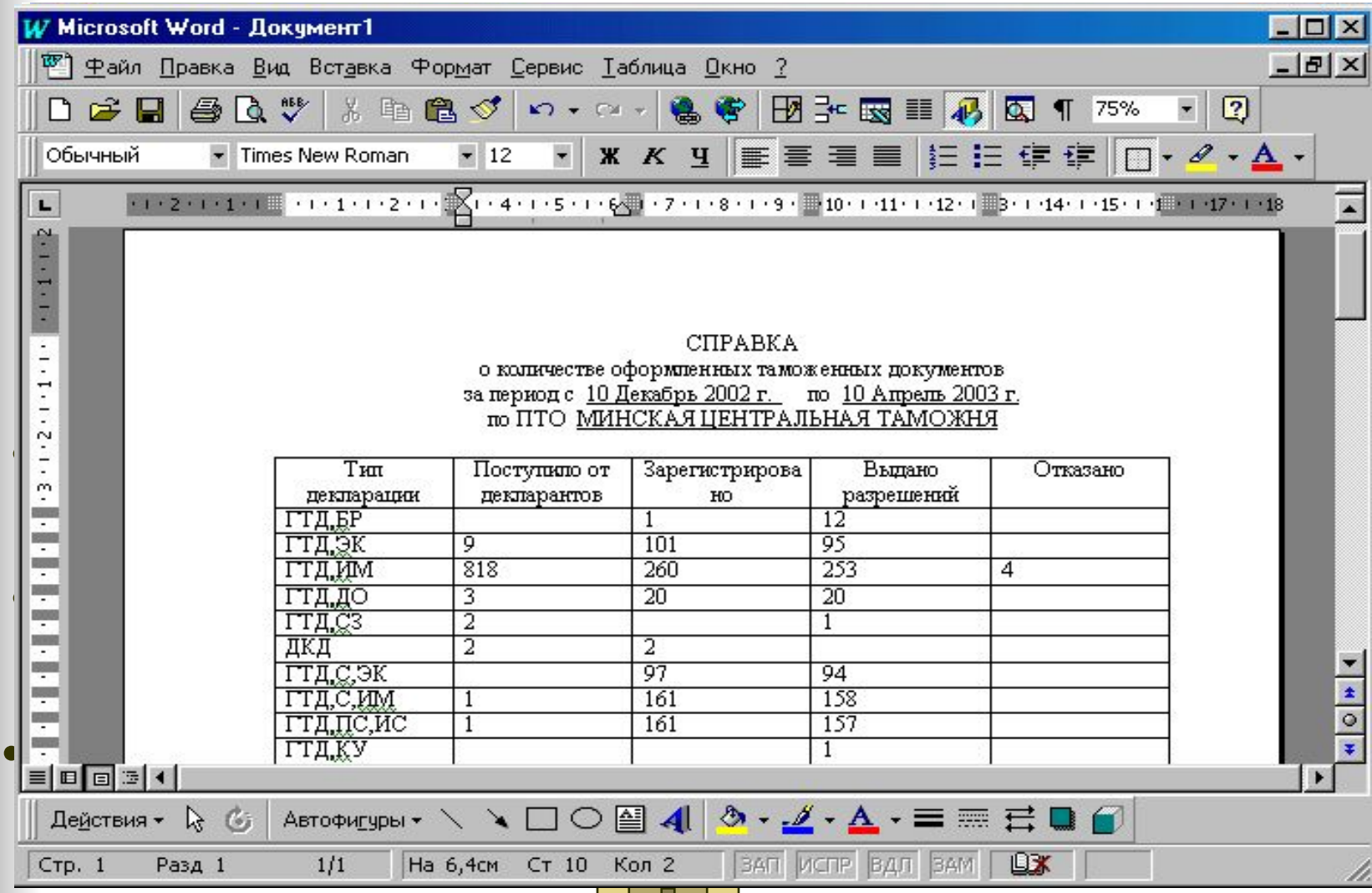

СПРАВКА
о количестве оформленных таможенных документов
за период с 10 Декабрь 2002 г. по 10 Апрель 2003 г.
по ПТО МИНСКАЯ ЦЕНТРАЛЬНАЯ ТАМОЖНЯ

Тип декларации	Поступило от декларантов	Зарегистрировано	Выдано разрешений	Отказано
ГТД,БР		1	12	
ГТД,ЭК	9	101	95	
ГТД,ИМ	818	260	253	4
ГТД,ДО	3	20	20	
ГТД,СЗ	2		1	
ДКД	2	2		
ГТД,С,ЭК		97	94	
ГТД,С,ИМ	1	161	158	
ГТД,ПС,ИС	1	161	157	
ГТД,КУ			1	

Модуль приема и регистрации документов

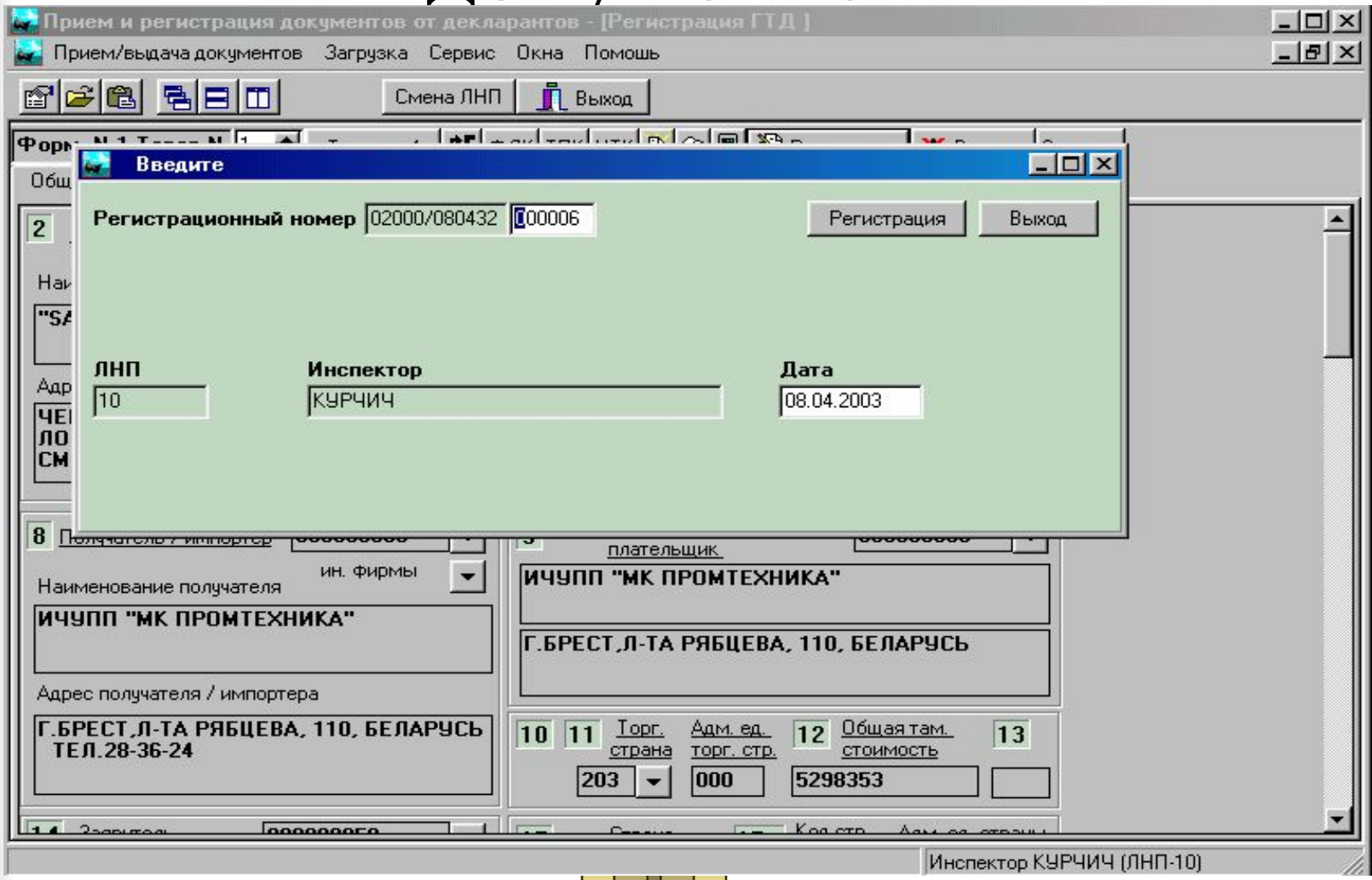

Модуль учета поступления товаров на СВХ

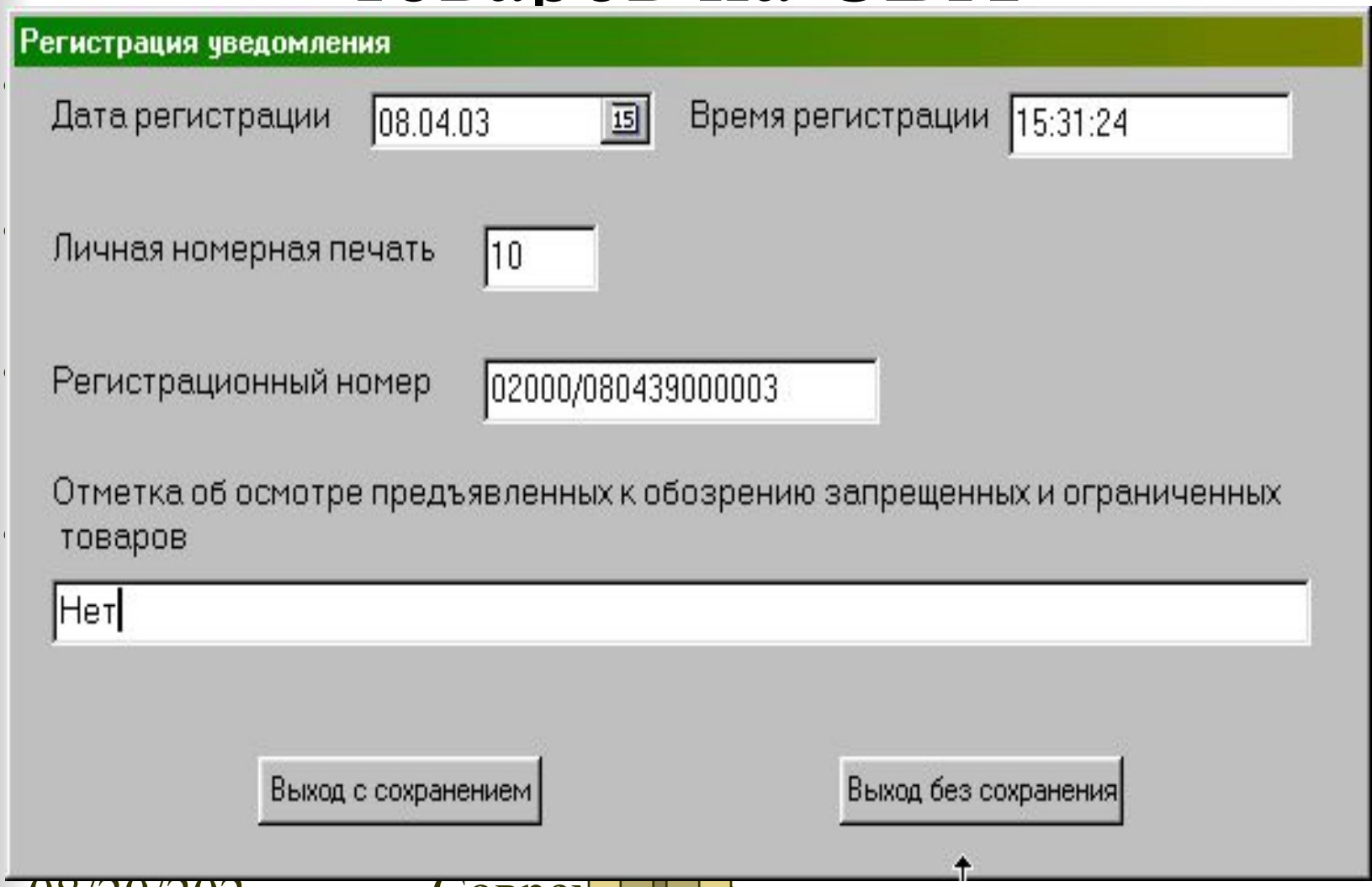

Модуль оформления и контроля ГТД

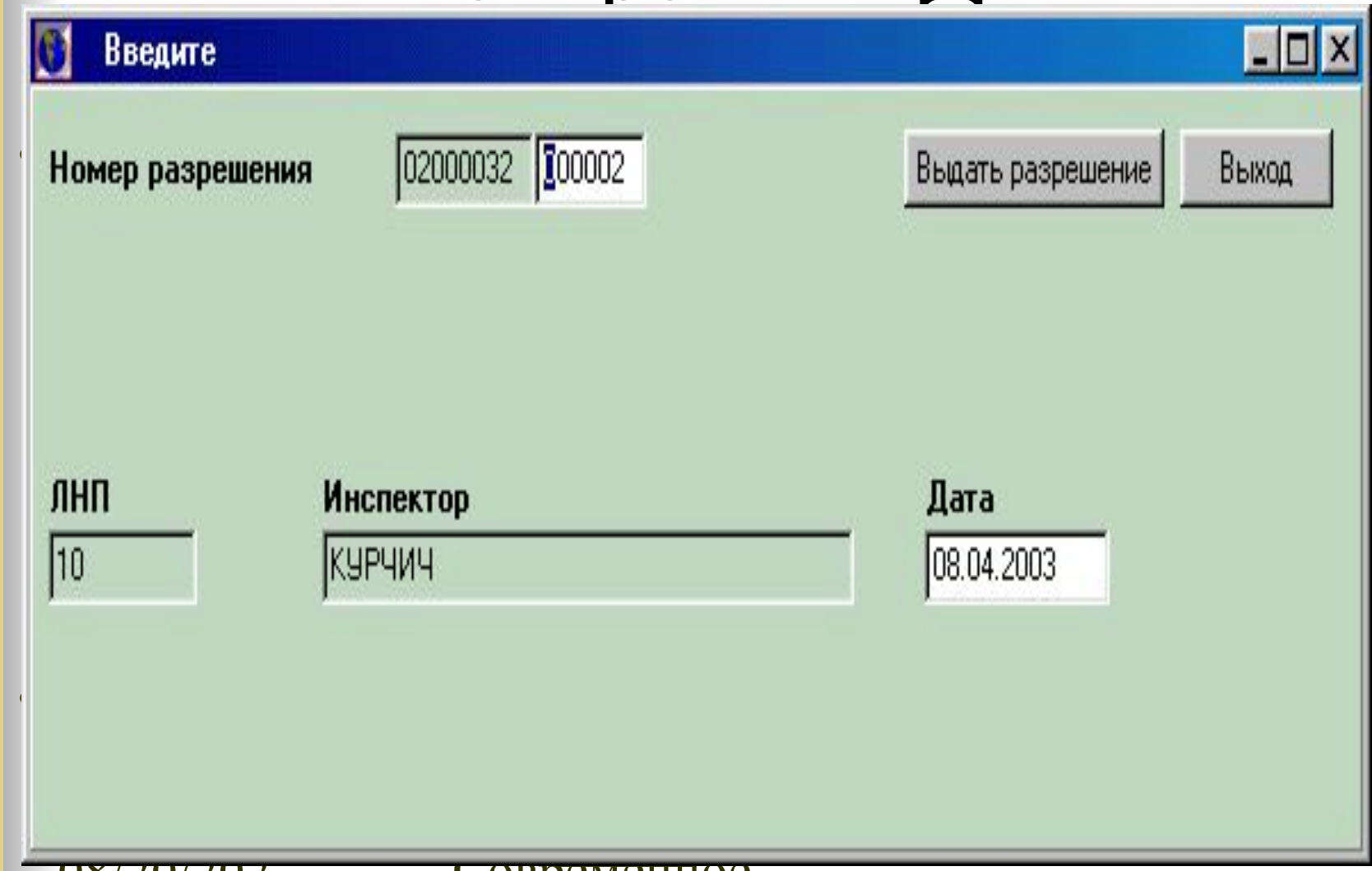

Модуль контроля тарифных мер

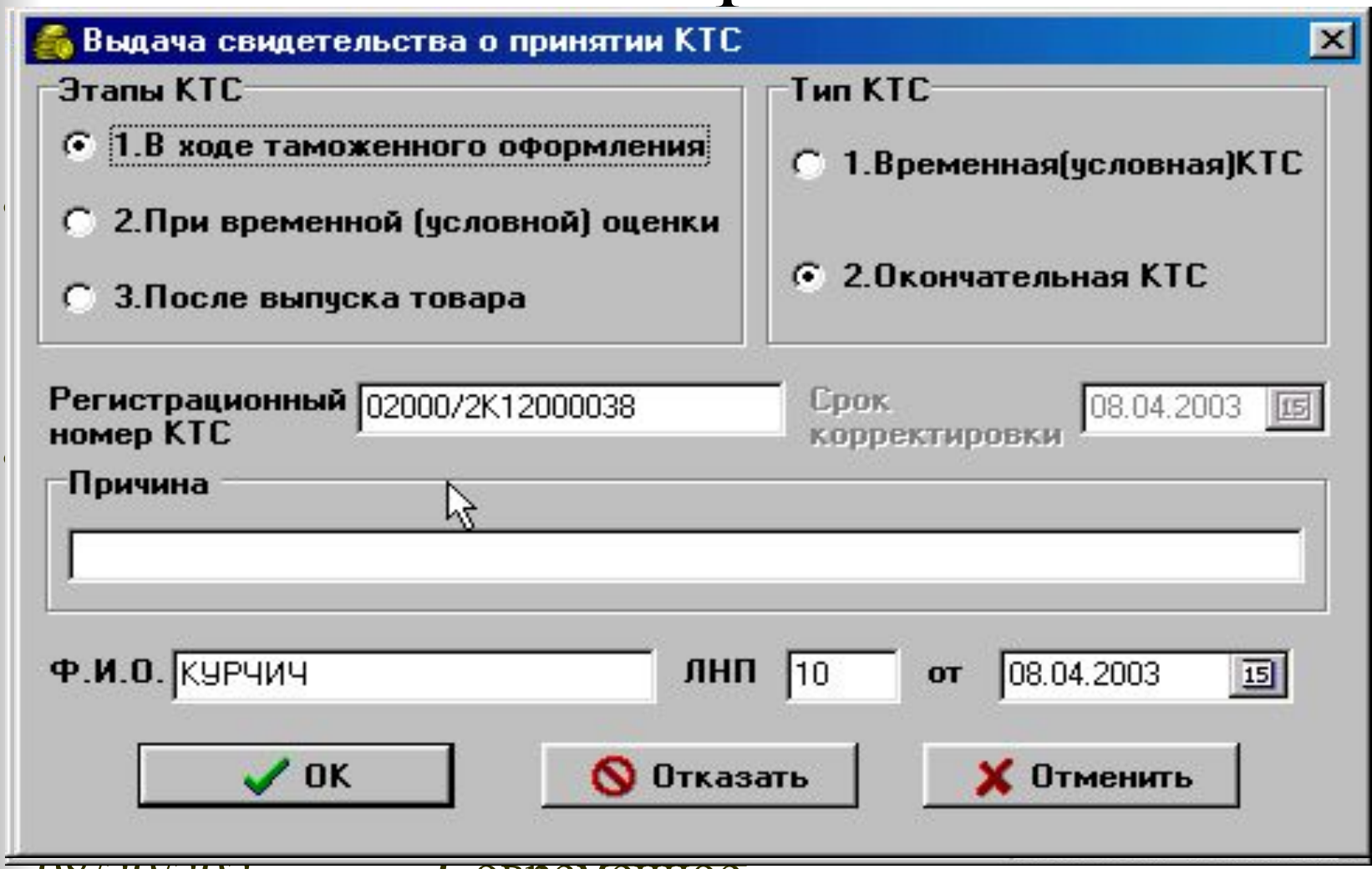

Модуль оформления и контроля ДКД

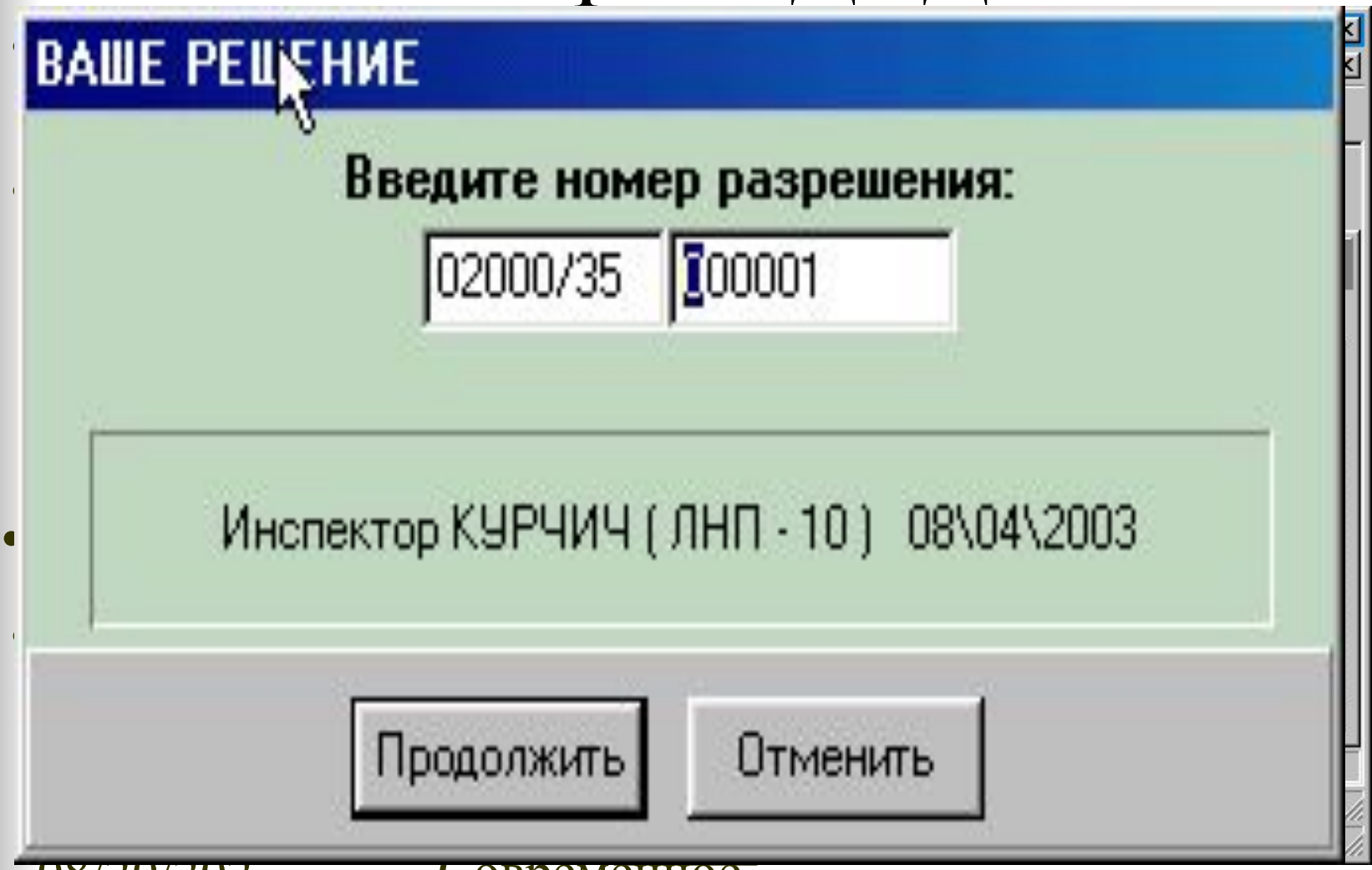

Модуль ведения баз данных

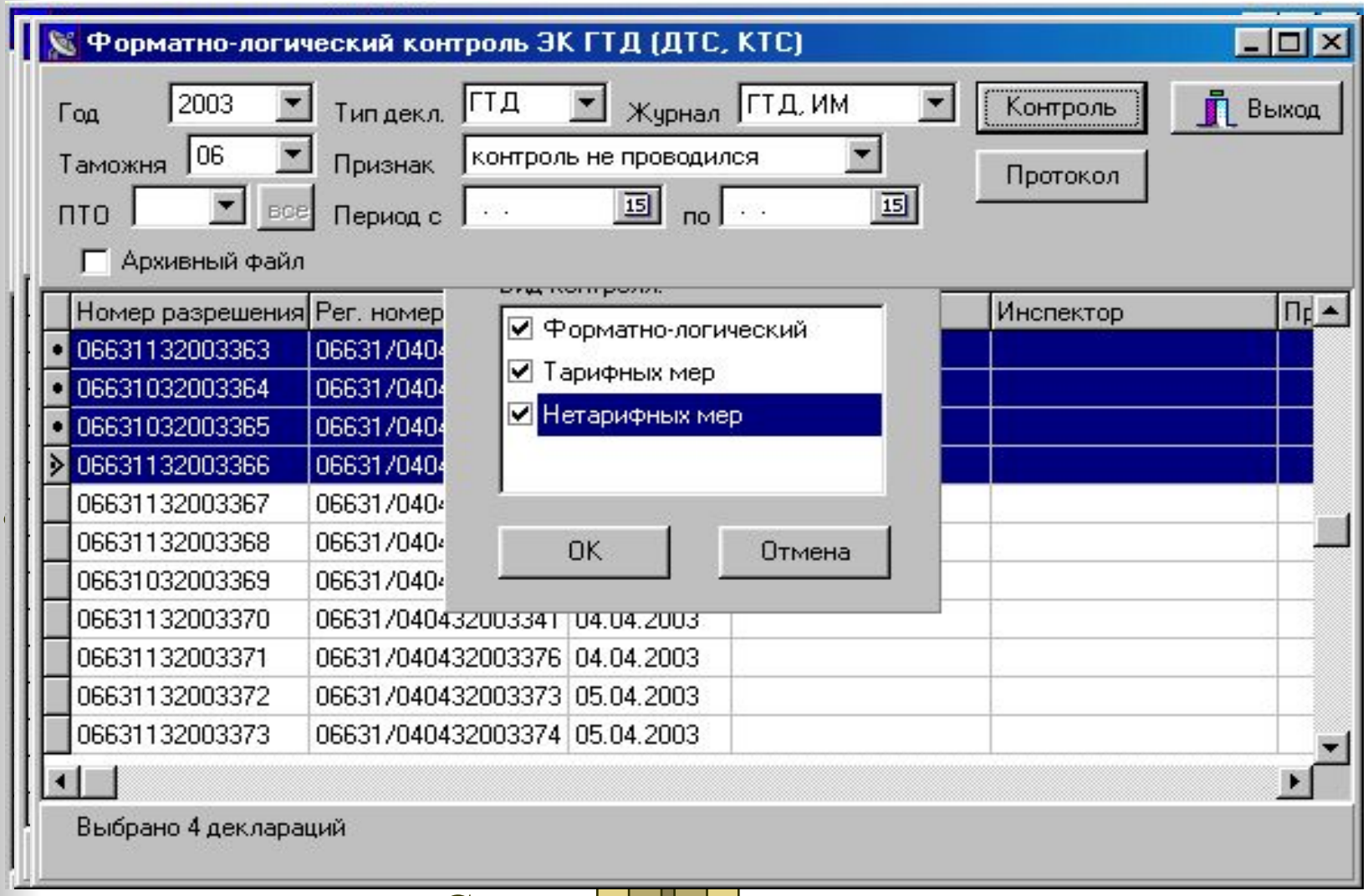

Модуль генерации нестандартных отчетов

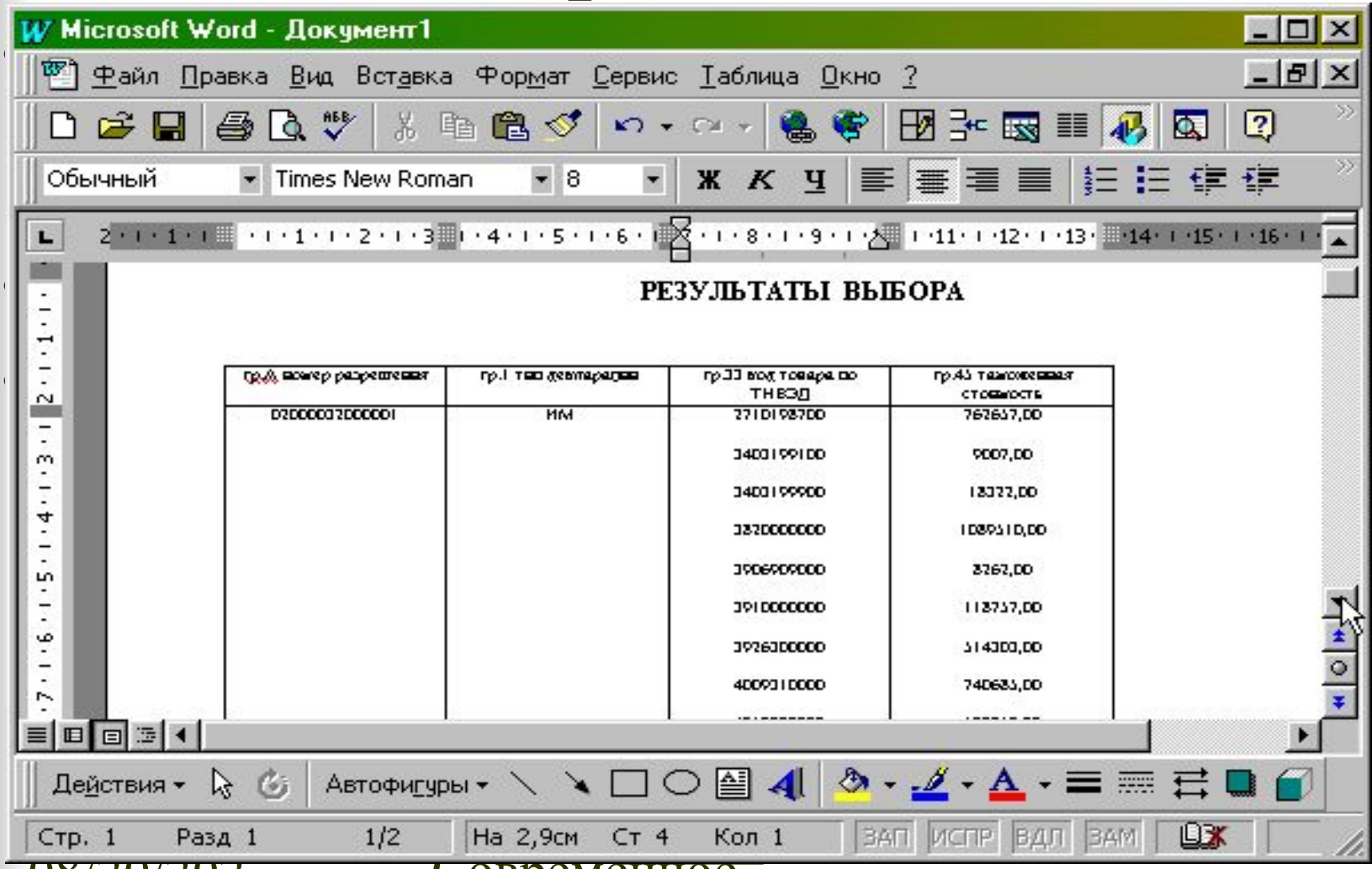

Автоматизированная система пограничного перехода

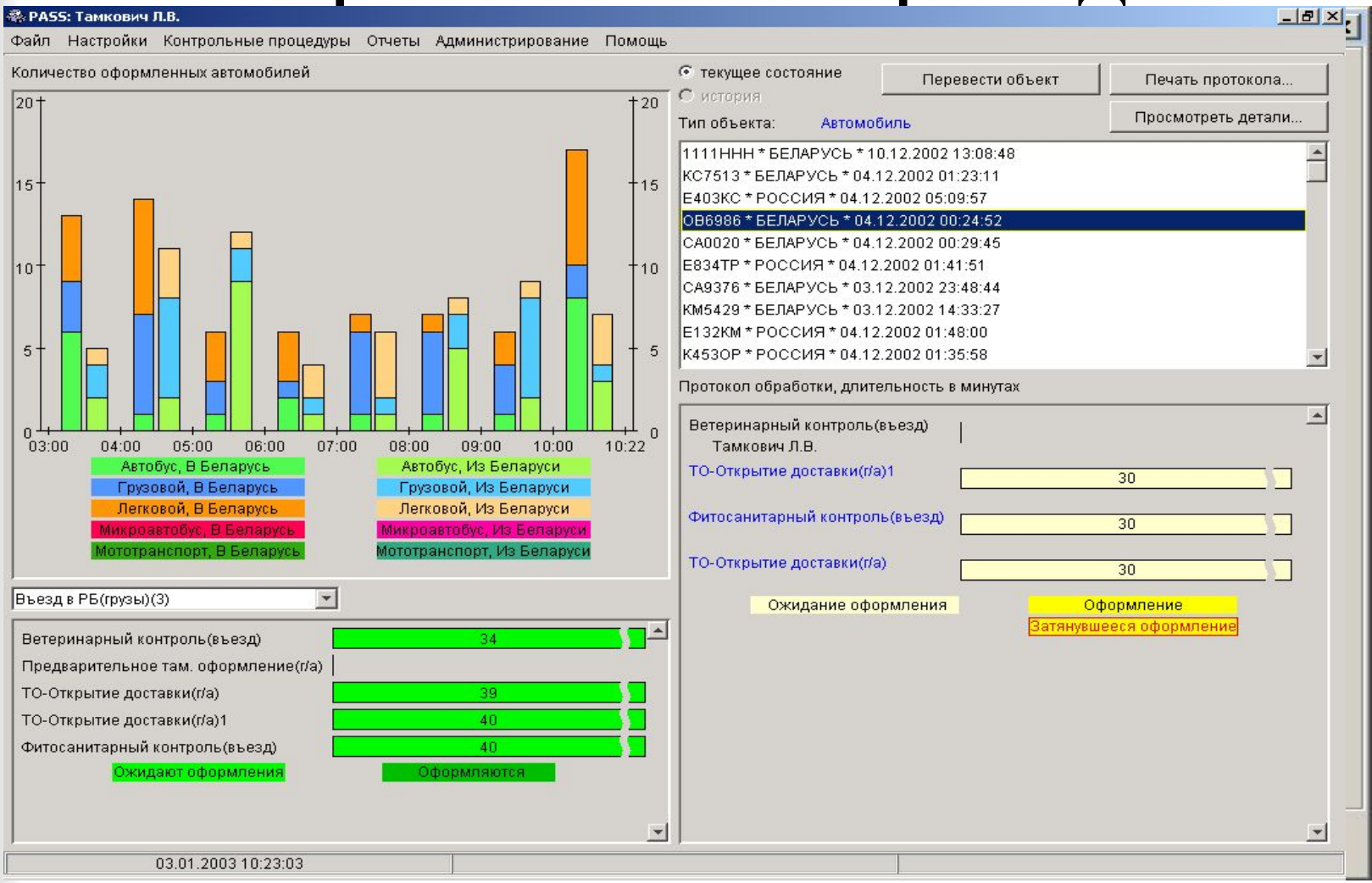

Система распознавания и регистрации номеров

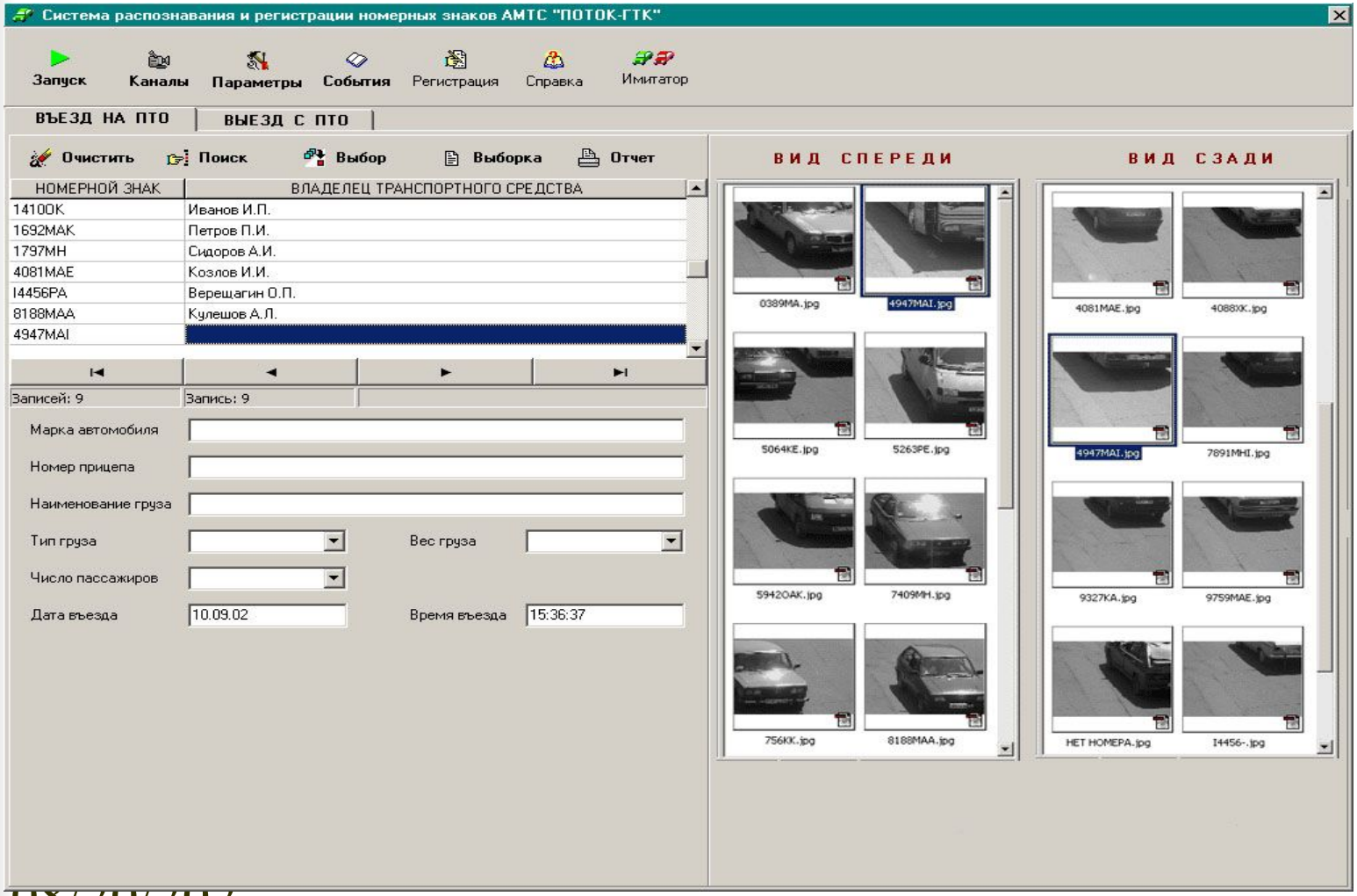

Система распознавания и регистрации номеров

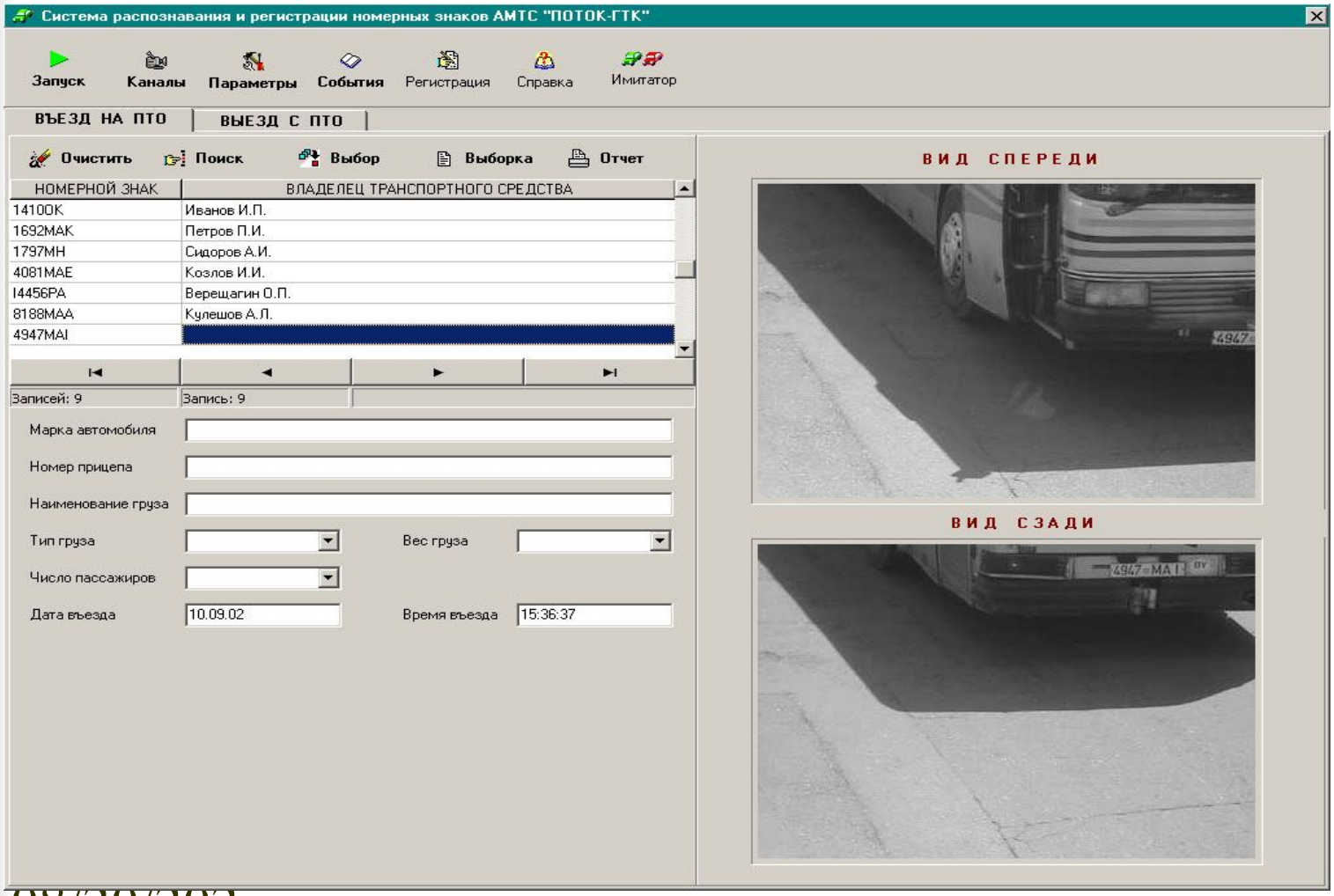

Перспективы развития ЕАИС

- **Модернизация телекоммуникационной инфраструктуры**
- **Модернизация центрального вычислительного комплекса ИВЦ МЦТ**
- **Электронное декларирование**
- **Система анализа и управления рисками**

Телекоммуникационная инфраструктура

- **Модернизация центрального узла связи ИВЦ МЦТ**
- **Разработка и реализация системного проекта ведомственной интегрированной телекоммуникационной сети (ВИТС) таможенных органов Республики Беларусь**

Схема центрального узла связи ИВЦ МЦТ

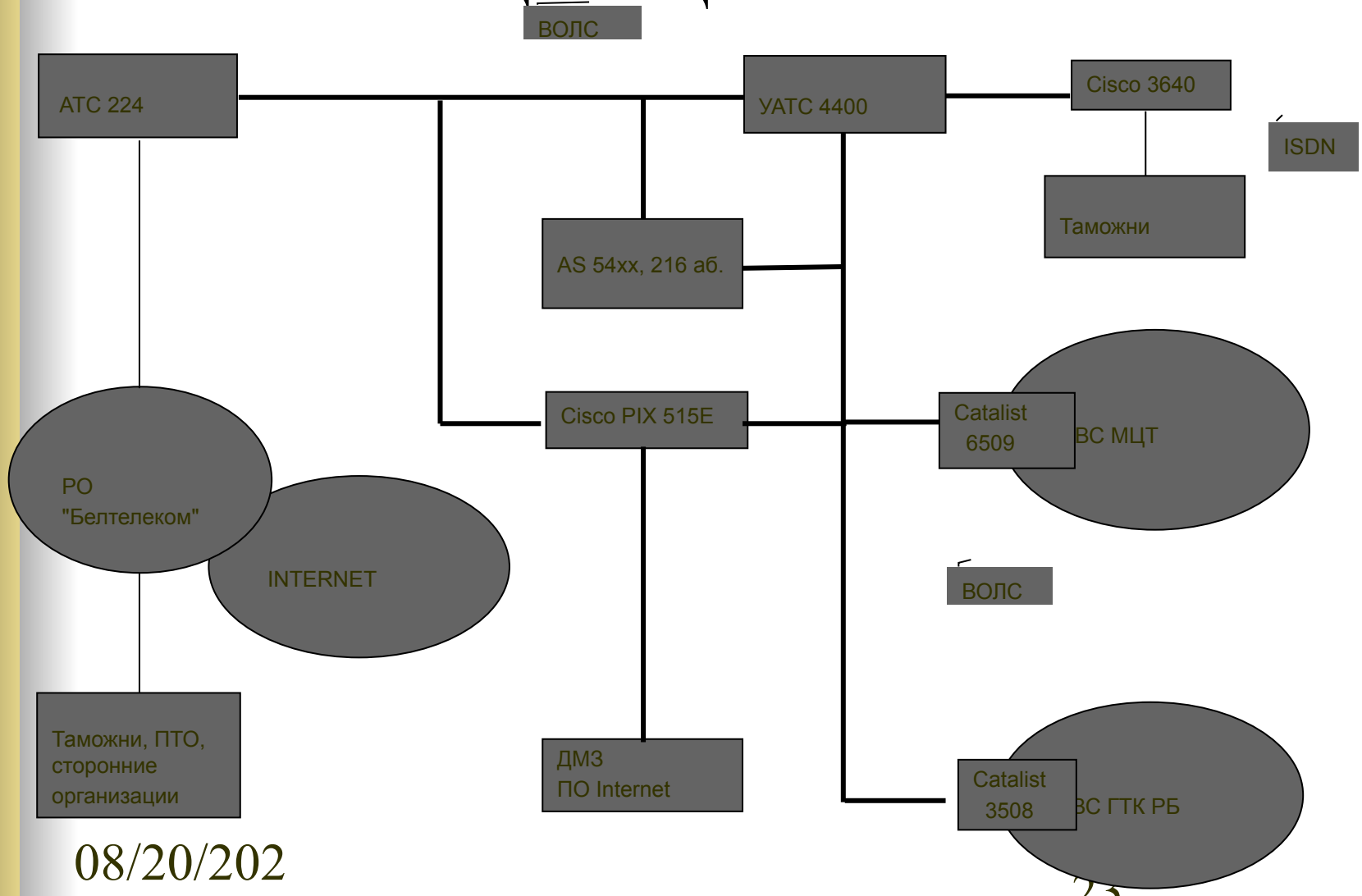

Текущее состояние телекоммуникаций

Центральный вычислительный комплекс ИВЦ

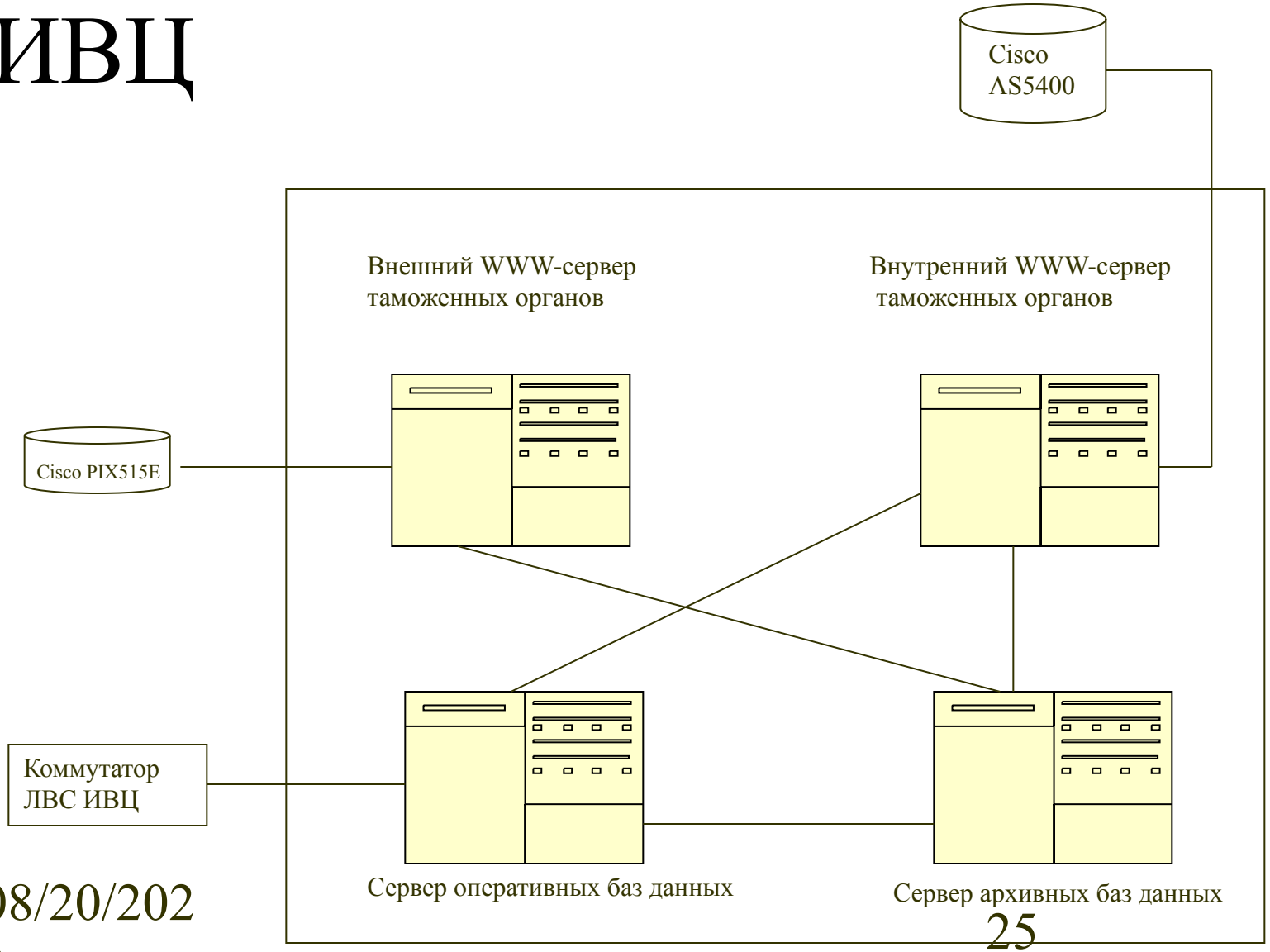

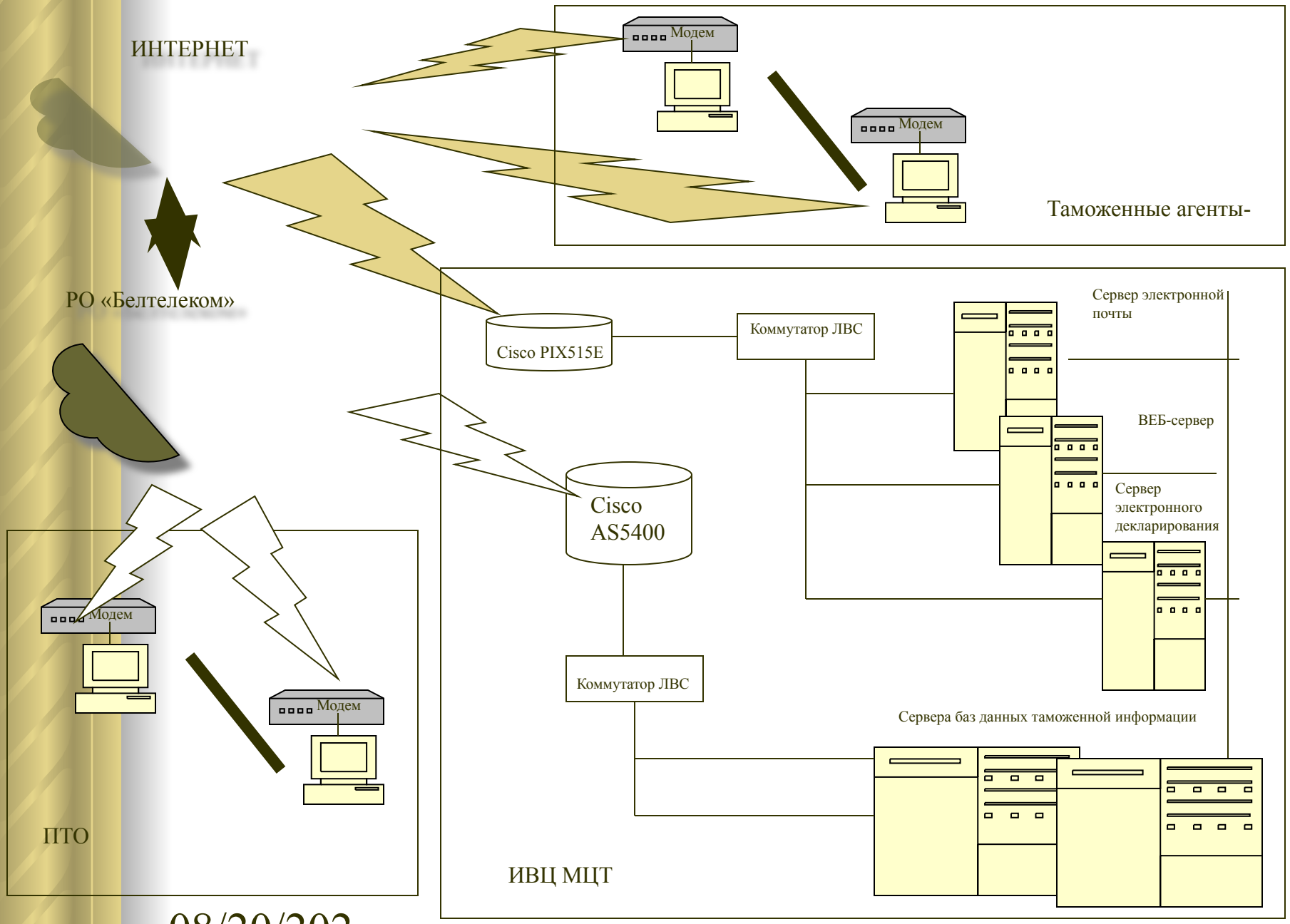

Примерная схема организации электронного декларирования

Система анализа и управления рисками

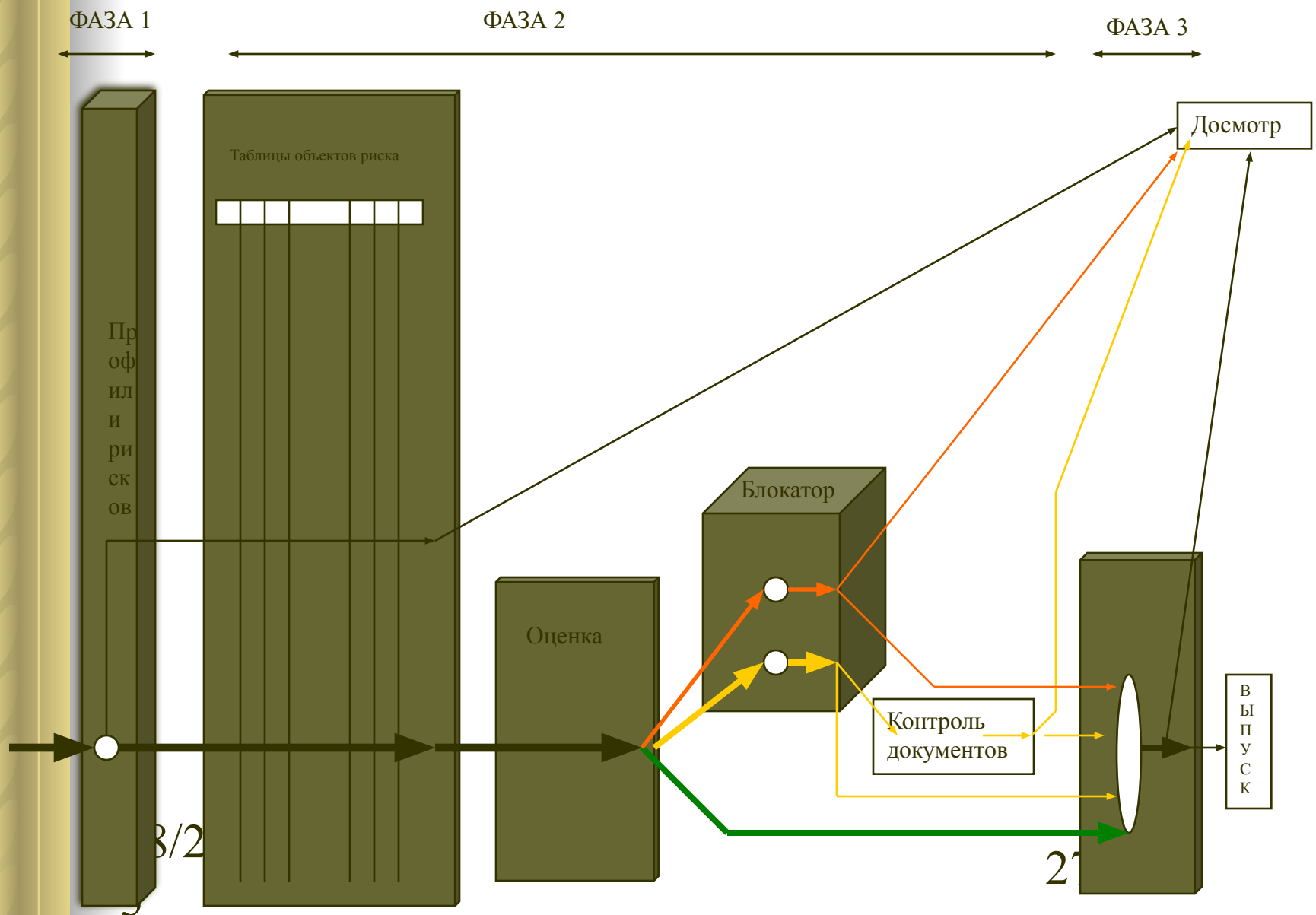

Интеграция в ЕАИС

- Интеграция существующих программных комплексов
- Интеграция с информационными системами министерств и ведомств Республики Беларусь
- Интеграция с ЕАИС ГТК России

Интеграция существующих программных комплексов

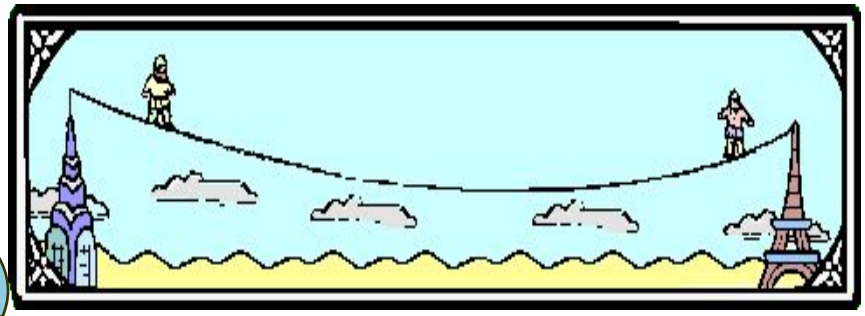

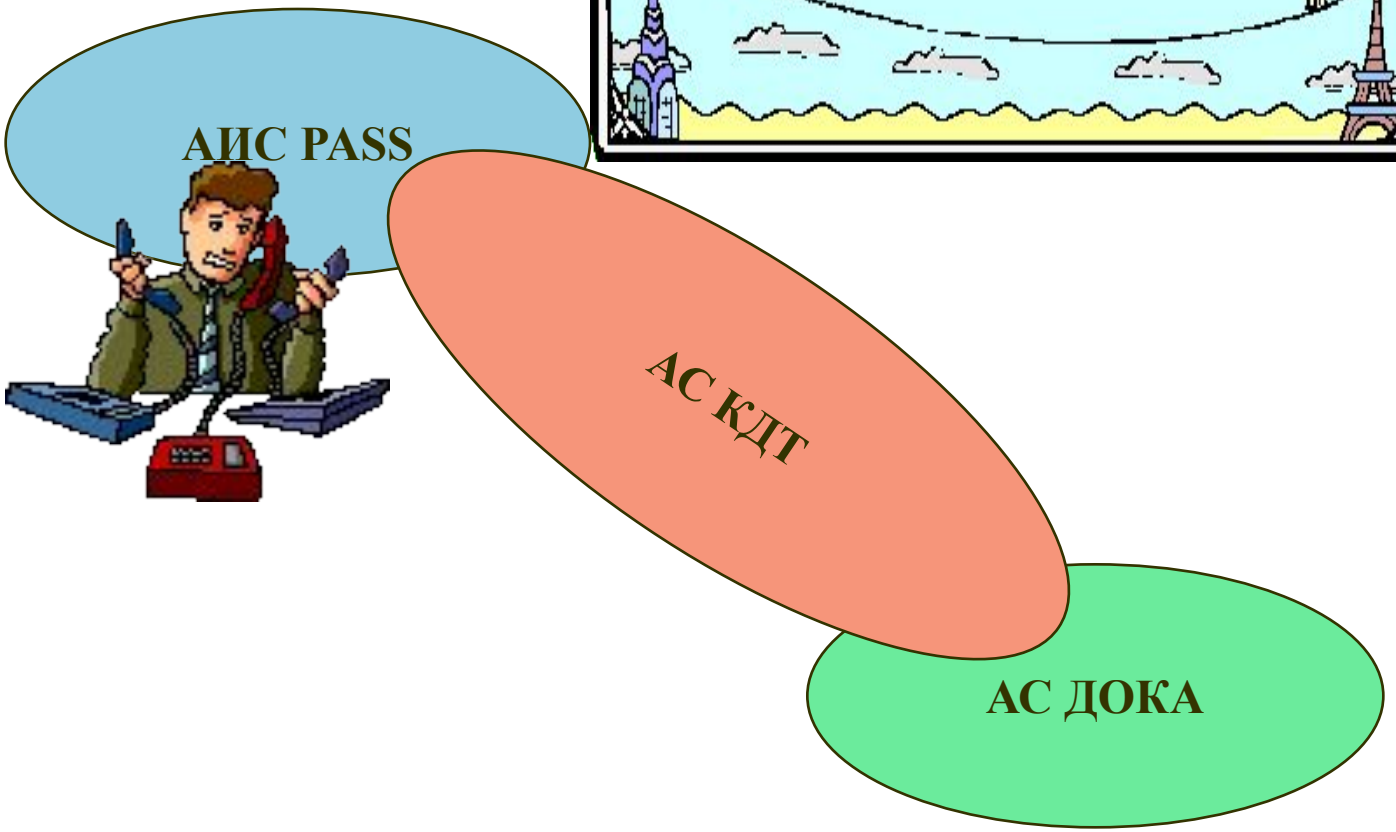

Принципы интеграции

- **Использование языка XML как универсального средства представления документов**
- **Структуры электронных документов должны разрабатываться на основе рекомендаций Всемирной таможенной организации**

Мероприятия реализации Союзной программы

- **Создание объединенной интегрированной телекоммуникационной сети (2003 год)**
- **Разработка основных подсистем первой очереди ЕАИС ТКСГ (2003-2005 годы):**
  - ✔ **Автоматизированная подсистема обеспечения таможенных органов НСИ;**
  - ✔ **Автоматизированная подсистема таможенного оформления товаров и транспортных средств;**
  - ✔ **Автоматизированная подсистема ведения единой унифицированной базы данных таможенной информации;**
  - ✔ **Автоматизированная подсистема информационного оценки, анализа и управления рисками**

Проблемные вопросы

- **Ограниченное и неритмичное финансирование**
- **Малое количество высококвалифицированных специалистов по разработке программного обеспечения, сопровождению средств информационных технологий**
- **Частые изменения нормативной правовой базы**
- **Издание нормативных правовых актов, требующих разработки программного обеспечения и не учитывающих физические возможности его разработки и объемов финансирования**

Уровень таможенного дела и информационные технологии

СПАСИБО ЗА ВНИМАНИЕ