

КАРМА

Демонстрация использования
расширения «Графическая
подпись»

на примере встраивания КАРМА в Microsoft WORD 2007

Демонстрация использования КАРМА в Microsoft Word 2007

- Иллюстрация технологии встраивания КАРМА в прикладные системы
- Демонстрация возможностей КАРМА
- Пример реализации технологического процесса использования ЭЦП и графической подписи



CARMA.RU

Для демонстрации использования КАРМА используется шаблон Microsoft Word 2007. Этот шаблон не является промышленным образцом и предназначен исключительно для демонстрации использования КАРМА

Новый документ



Создание нового документа с использованием шаблона CARMA.dotm

На панели доступны кнопки, позволяющие работать с КАРМА

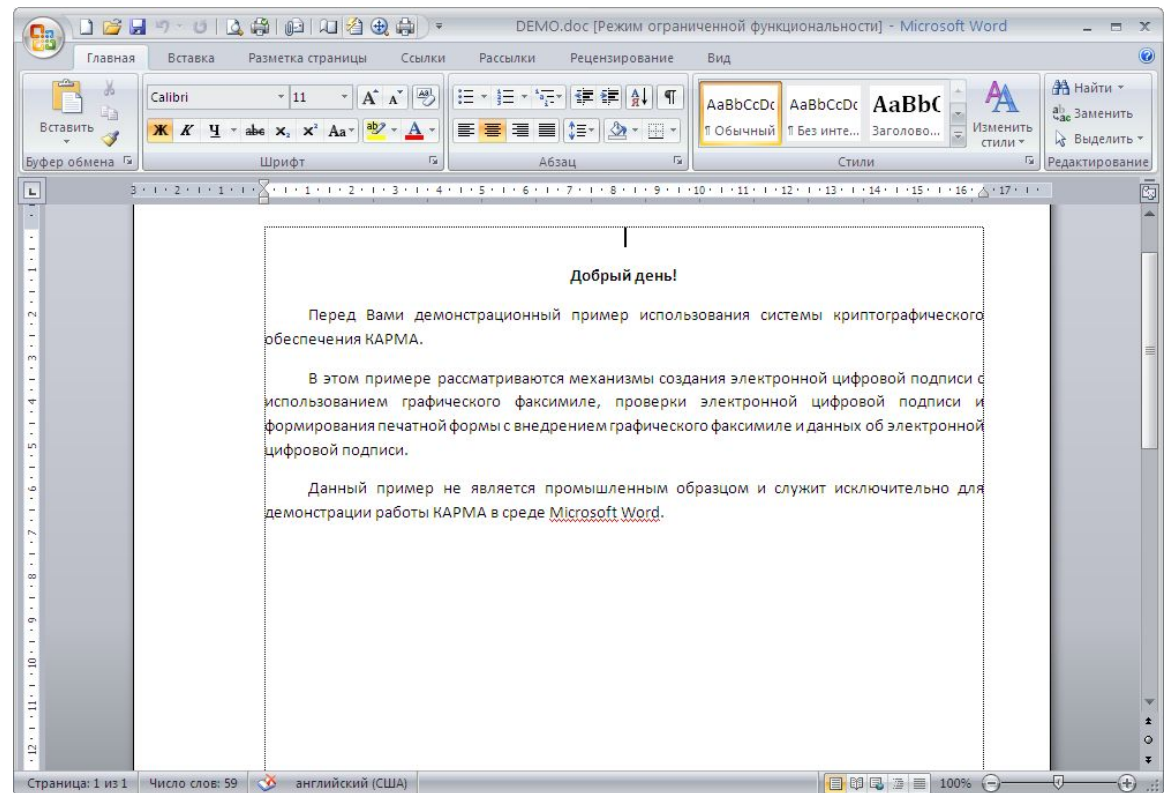

Подписание документа



При нажатии кнопки «Создание подписи» предлагается выбрать сертификат и ввести комментарий

В данном примере предлагается выбор сертификата из списка доступных в личном хранилище пользователя

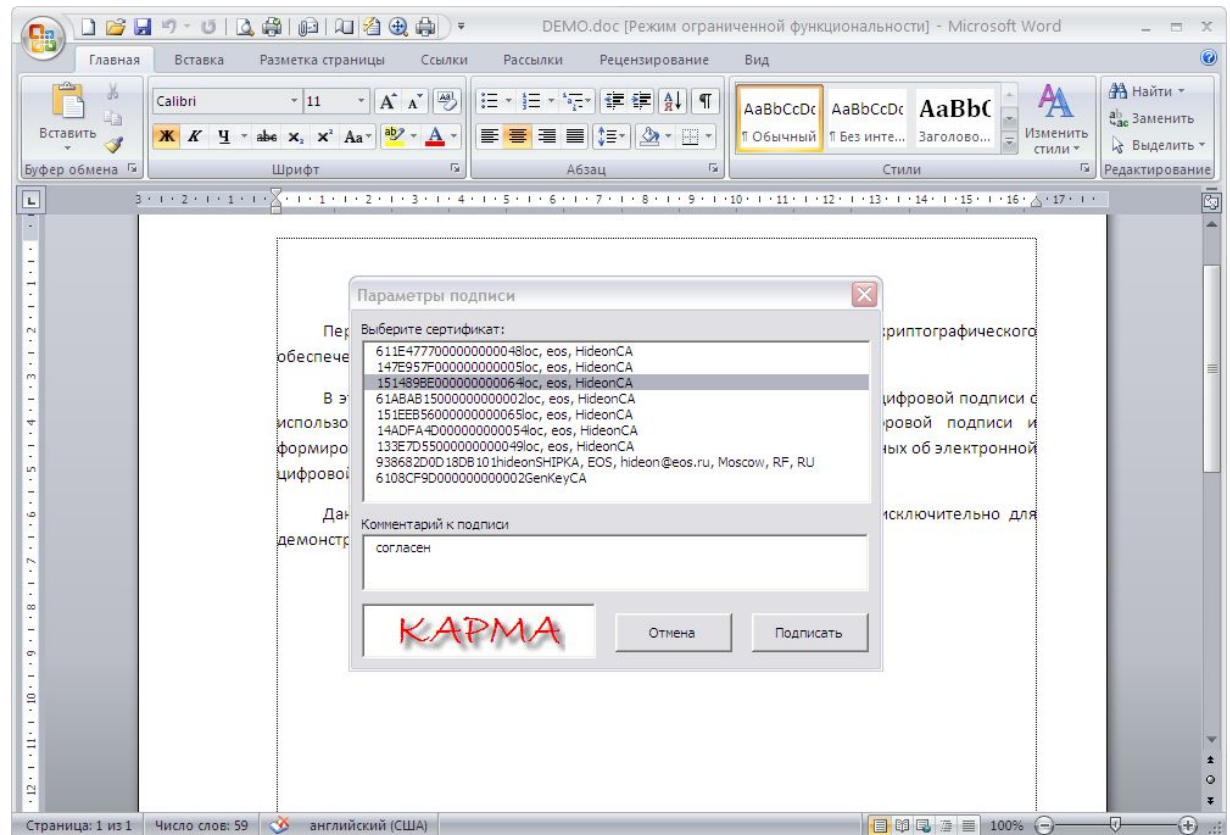

Графическая подпись

Ввод графической
подписи возможен
как
собственноручно, с
планшета или touch
screen, так и
загрузкой из файла.
Возможны и оба
варианта
одновременно

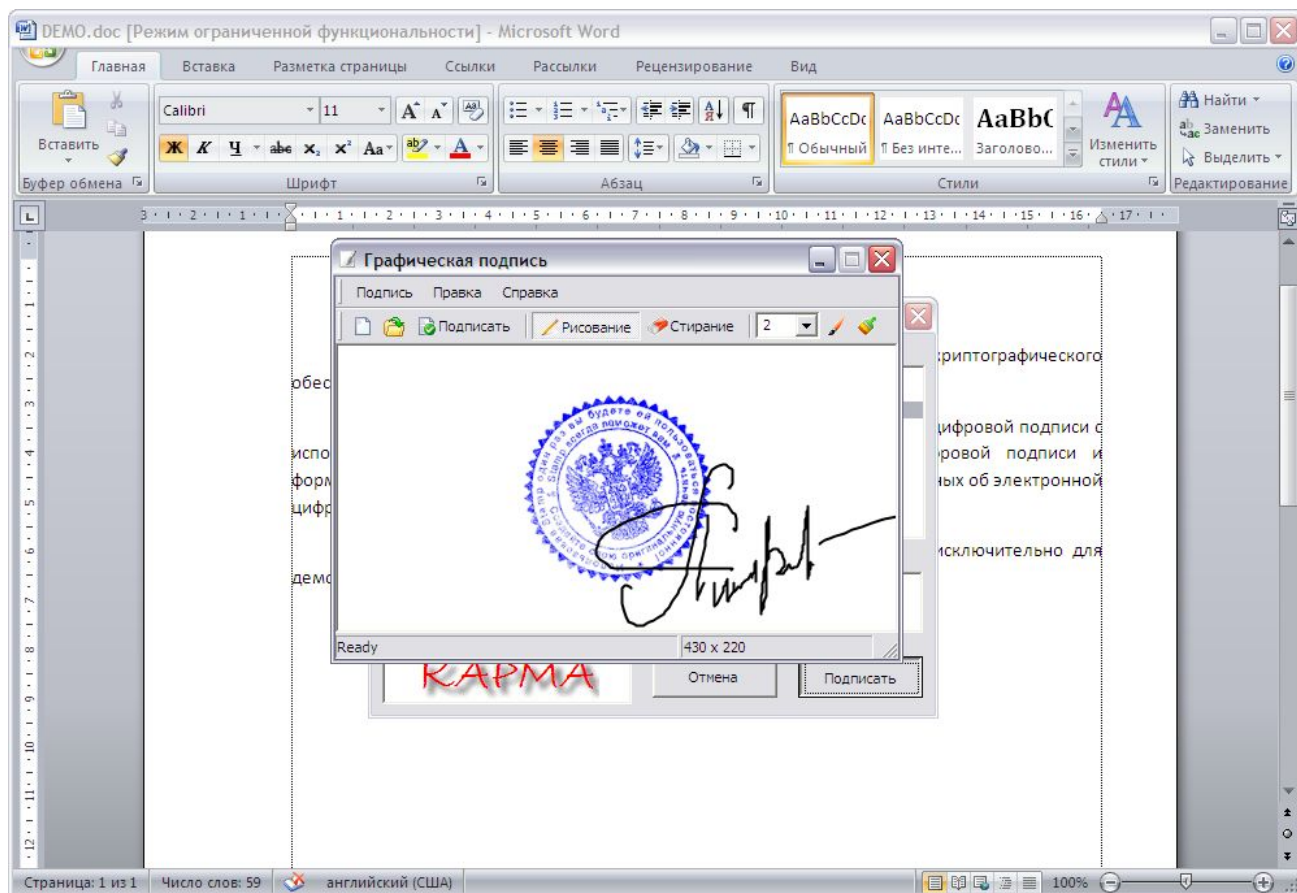

Проверка ЭЦП



При нажатии кнопки «Проверка подписи» КАРМА выводит окно информации об ЭЦП

Нажав кнопку «Показать подпись» можно получить расширенную информацию об ЭЦП

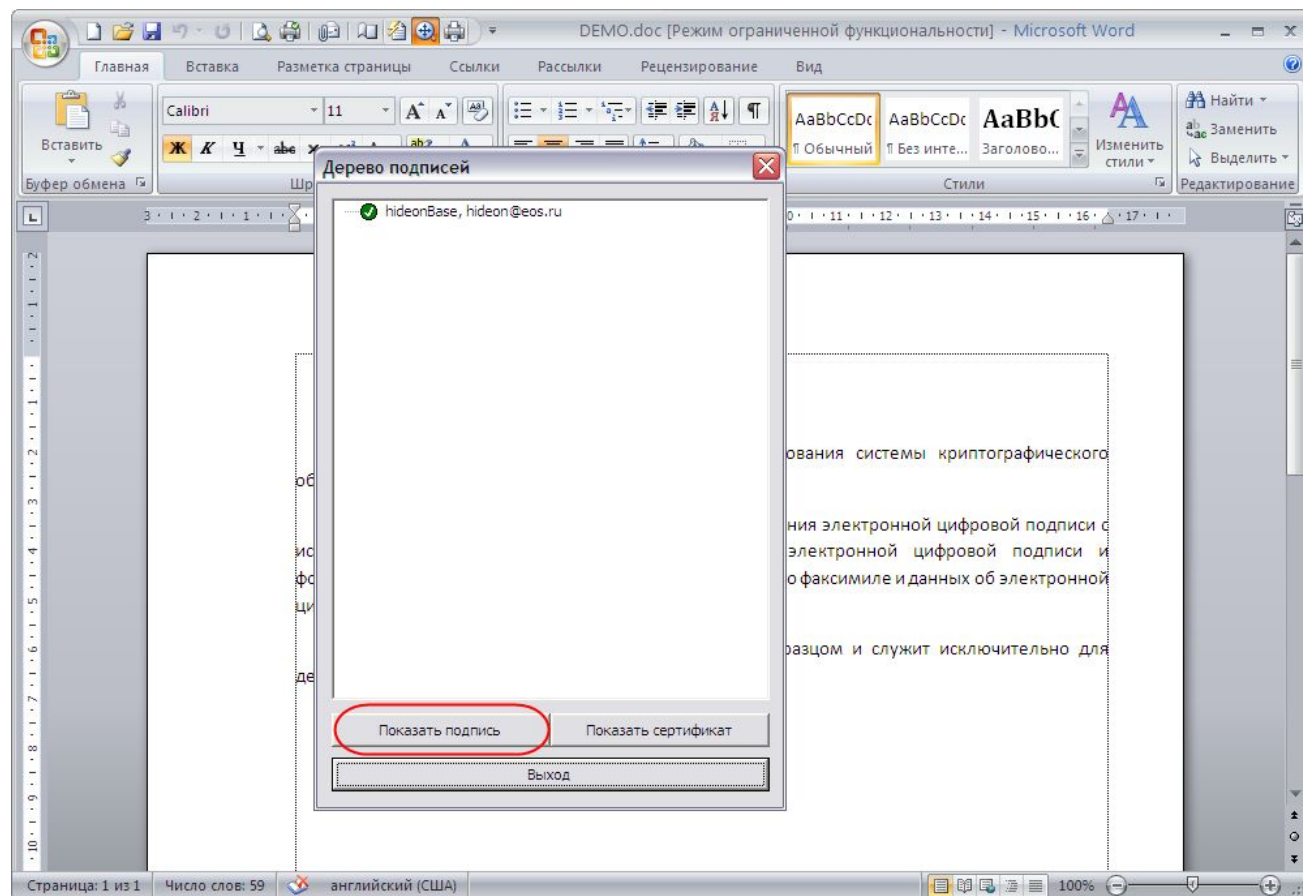

Просмотр графической подписи

В режиме просмотра расширенной информации об ЭЦП доступен просмотр графической подписи

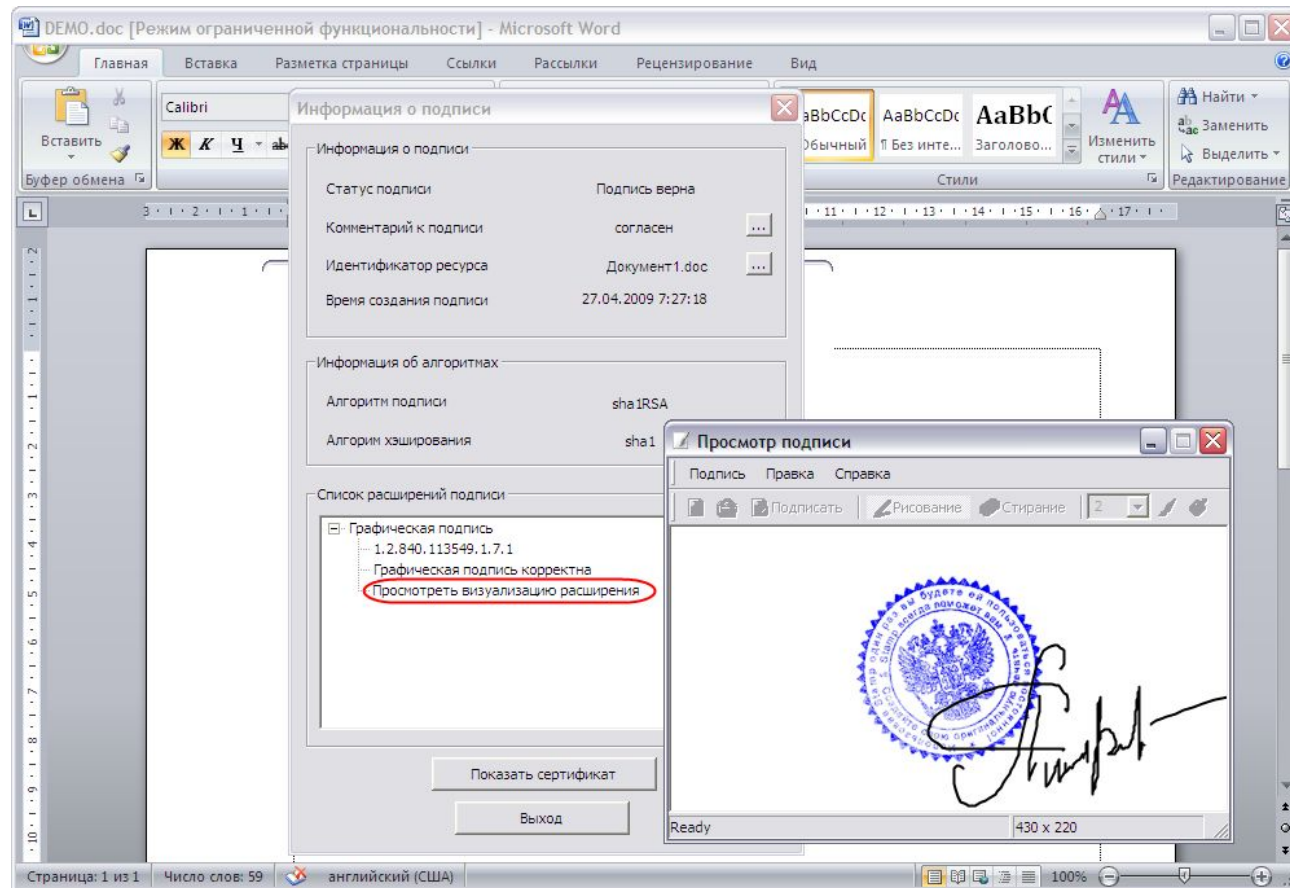

Печать документа с ЭЦП

При нажатии кнопки «Печать документа с подписью» формируется новый документ Microsoft Word, в который выводятся данные об ЭЦП и изображение графической подписи

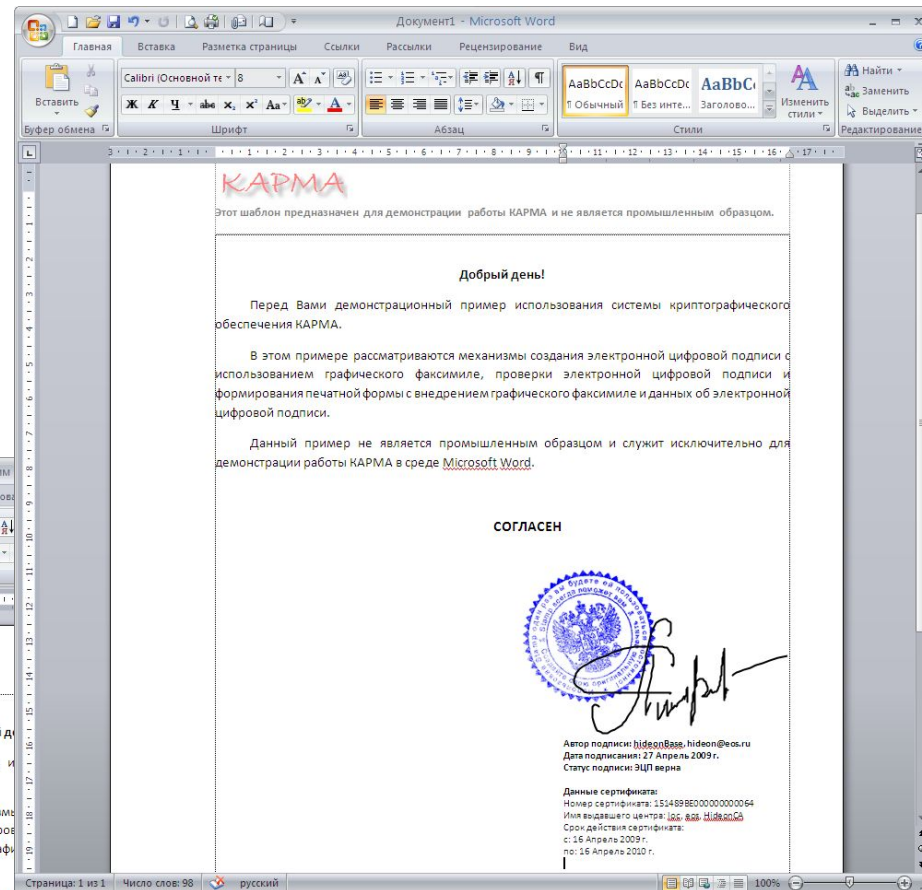
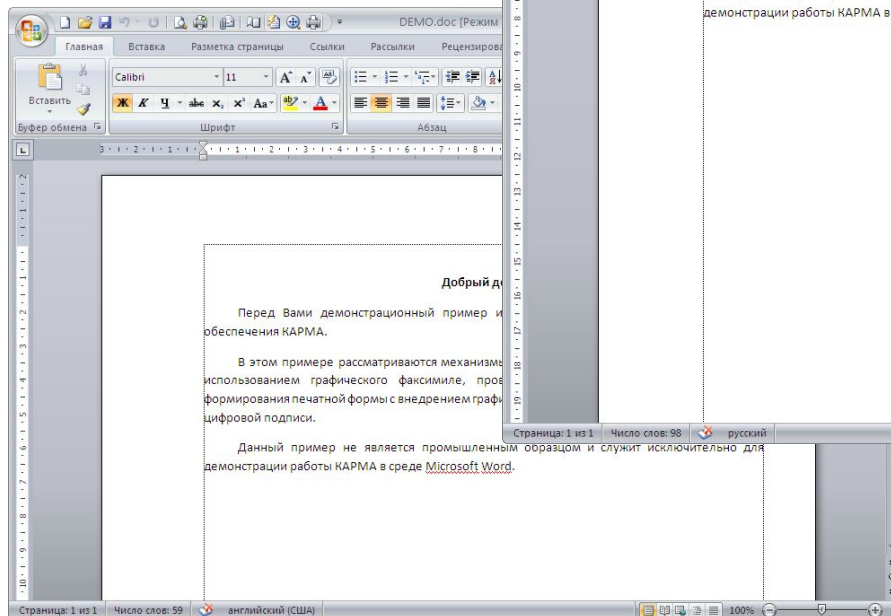

Возможности использования

- Подготовка печатных форм электронных документов с ЭЦП
- Подготовка документов с ЭЦП для публикации в сети Интернет
- Применение технологии рукописных поручений и согласования с использованием ЭЦП
- Электронные письма, подписанные ЭЦП, с отображением собственноручной подписи