Ефимова Майя Иннокентьевна

ВОСПИТАТЕЛЬ

Муниципальное дошкольное образовательное учреждение – детский сад общеразвивающего вида «Олененок» с приоритетным осуществлением художественно – эстетического и физического развития Томпонского района

Раздел первый

Сведения о педагоге

- **Год рождения:** 01.05. 1961г.
- **Образование:** среднее специальное ЯПУ – 2 г. Якутск.
- **Специальность:** воспитатель ДДУ.
- **Общий стаж:** 29 лет.
- **Педагогический стаж:** 29 лет.
- **Стаж в данном учреждении:** 29 лет.
- **Квалификационная категория:** первая год аттестации 2002 год.

- **Общественная работа**

- **-** Председатель женского совета с. Тополиное (2007- 2010гг)
- - Член КДН (2008 – 2010гг)

Копия диплома о профессиональном образовании Ефимовой Майи Иннокентьевны

ДИПЛОМ

ГТ № 278472

Настоящий диплом выдан Чириковой Майе Иннокентьевне

в том, что он а в 1977 году поступил а в Якутское педагогическое училище № 2

и в 1981 году окончил а полный курс Якутского педагогического училища № 2

по специальности воспитатель детских дошкольных учреждений

Решением Государственной квалификационной комиссии от 24 июня 1981 года

Чириковой Майе Иннокентьевне

присвоена квалификация воспитатель дошкольных учреждений

Председатель Государственной квалификационной комиссии Рекрядино

Директор

Секретарь

Город Якутск 25 июня 1981 года.

Регистрационный № 77

Московская типография Гознака. 1980

ВЫПИСКА
Из трудовой книжки Ефимовой Майи Иннокентьевны

№ записи	число	месяц	год	Сведения о приеме на работу, о переводах на другую работу и об увольнении (с указанием причин и со ссылкой на статью, пункт закона)	На основании чего внесена запись (документ, его дата и номер)
1	10	08	1981	Назначена воспитателем детского сада с. Томпо Заведующий РОНО Ю. Бурцев	Приказ РОНО № 76 от 28. 07. 1981г
2	23	09	1985	Переведена воспитателем д/с «Тополек» с. Тополиное Томпонского района Заведующая Петрова Н.П.	Приказ № 11 §8 от 06.09. 1985г
3	01	03	1998	Переведена в я/с «Олененок» в связи закрытием д/с «Тополек» Заведующая Петрова Н.П.	Приказ № 5§1 от 08. 04. 1998
7	20	12	2006	Принята на должность директора МДОУ д/с «Олененок» Директор МУ «ТУМИЗР» Игнатьев Н.Ю.	Приказ № 8 от 20. 12. 2006г
8	1	07	2007	Переведена воспитателем МДОУ д/с «Олененок» Директор Слепцова С.Н.	Приказ № 105 §2 от 30. 06.2007

Копия трудовой книжки
Ефимовой Майи Иннокентьевны

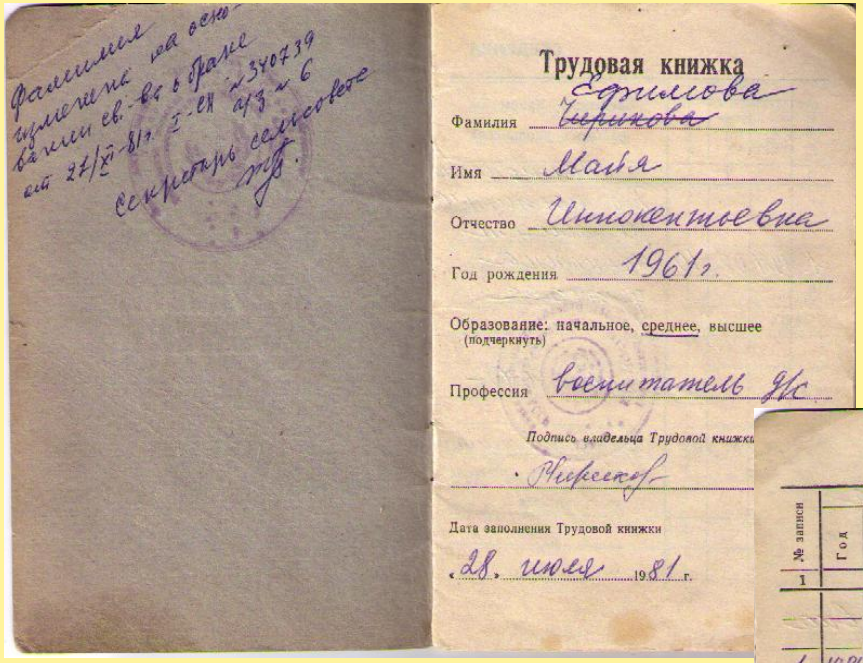

Фамилия изменена на основании св-ва о браке от 27/XI-81 г. I-СН № 340739 а/з № 6
Секретарь сельсовета

Трудовая книжка

Фамилия ~~Чирикова~~ Ефимова

Имя Майя

Отчество Иннокентьевна

Год рождения 1961 г.

Образование: начальное, среднее, высшее (подчеркнуть)

Профессия воспитатель д/с

Подпись владельца Трудовой книжки

Дата заполнения Трудовой книжки

«28» июля 1981 г.

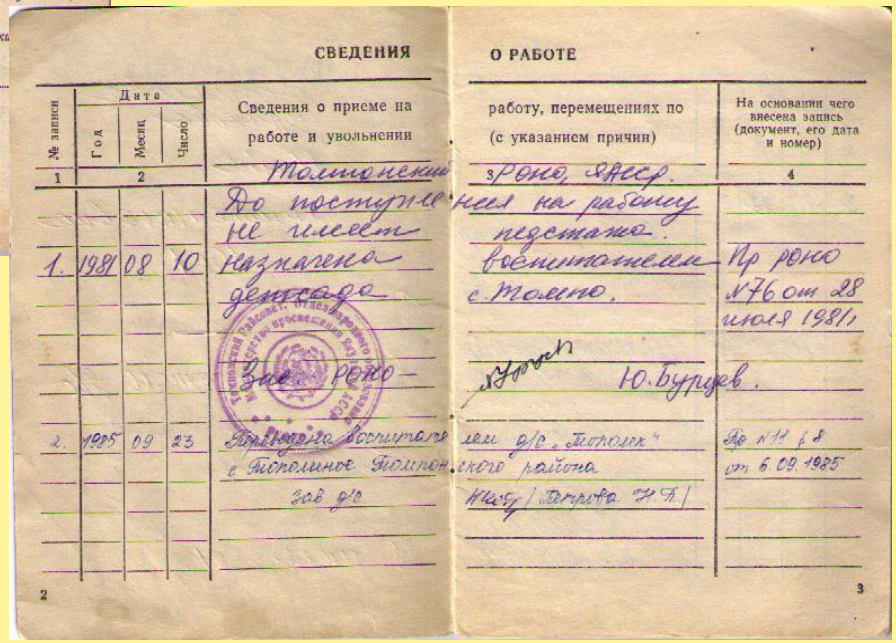

СВЕДЕНИЯ О РАБОТЕ

№ записи	Дата: Год	Месяц	Число	Сведения о приеме на работу и увольнении	работу, перемещениях по (с указанием причин)	На основании чего внесена запись (документ, его дата и номер)
1	2			Томпонский	3 Роно, ЯАССР.	4
				До поступления на работу не имеет	педстажа.	
1.	1981	08	10	назначена	воспитателем	Пр роно
				детсада	с. Томпо.	№76 от 28
						июля 1981 г
				Зав. роно-	Ю. Бурцев.	
2.	1985	09	23	Переведена воспитателем д/с „Тополек"		Пр №11 § 8
				с Тополиное Томпонского района		от 6.09.1985
				Зав д/с	Петрова Н.П.	

2 3

Удостоверения повышения квалификации

Удостоверение является государственным документом о краткосрочном повышении квалификации

Регистрационный номер 50

Министерство образования Республики Саха (Якутия)
Институт повышения квалификации работников образования

УДОСТОВЕРЕНИЕ
О КРАТКОСРОЧНОМ ПОВЫШЕНИИ КВАЛИФИКАЦИИ

Настоящее удостоверение выдано Ефимовой Майе Иннокентьевне

в том, что он(она) с "12" февр. по "21" февр.

прошел(а) обучение в Институте повышения квалификации работников образования Республики Саха (Якутия) по

(проблема, тема, программа)

инновационно, экспериментальность ДОУ

в объеме ..... часов

М.П. Ректор

Руководитель курса

Город Якутск год 2001

Удостоверение является государственным документом о краткосрочном повышении квалификации

Регистрационный номер 2761

Министерство образования Республики Саха (Якутия)
Институт повышения квалификации работников образования

УДОСТОВЕРЕНИЕ
О КРАТКОСРОЧНОМ ПОВЫШЕНИИ КВАЛИФИКАЦИИ

Настоящее удостоверение выдано Ефимовой Майе Иннокентьевне, заведующая МДОУ „Олекёнок" Тополиное

в том, что он(она) с «26» марта по «31» марта

прошел(а) обучение в Институте повышения квалификации работников образования РС (Я) по

(проблема, тема, программа)

Нормативно-правовое обеспечение УВР в ОУ в условиях перехода на муниципальное управление

в объеме ..... часов

МП Ректор

Руководитель курса

г. Якутск, 2007 г.

Удостоверение является государственным документом о краткосрочном повышении квалификации

Регистрационный номер 98

Министерство образования Республики Саха (Якутия)
Институт повышения квалификации работников образования

УДОСТОВЕРЕНИЕ
О КРАТКОСРОЧНОМ ПОВЫШЕНИИ КВАЛИФИКАЦИИ

Настоящее удостоверение выдано Ефимовой Майе Иннокентьевне

в том, что он(она) с «14» 01 по «19» 01.09

прошел(а) обучение в Институте повышения квалификации работников образования РС (Я) по

(проблема, тема, программа)

Развитие коммуникативной компетентности субъектов образовательного процесса

в объеме ..... часов

Ректор

Руководитель курса

г. Якутск, 200 г.

Копия приказа о присвоении перв категории

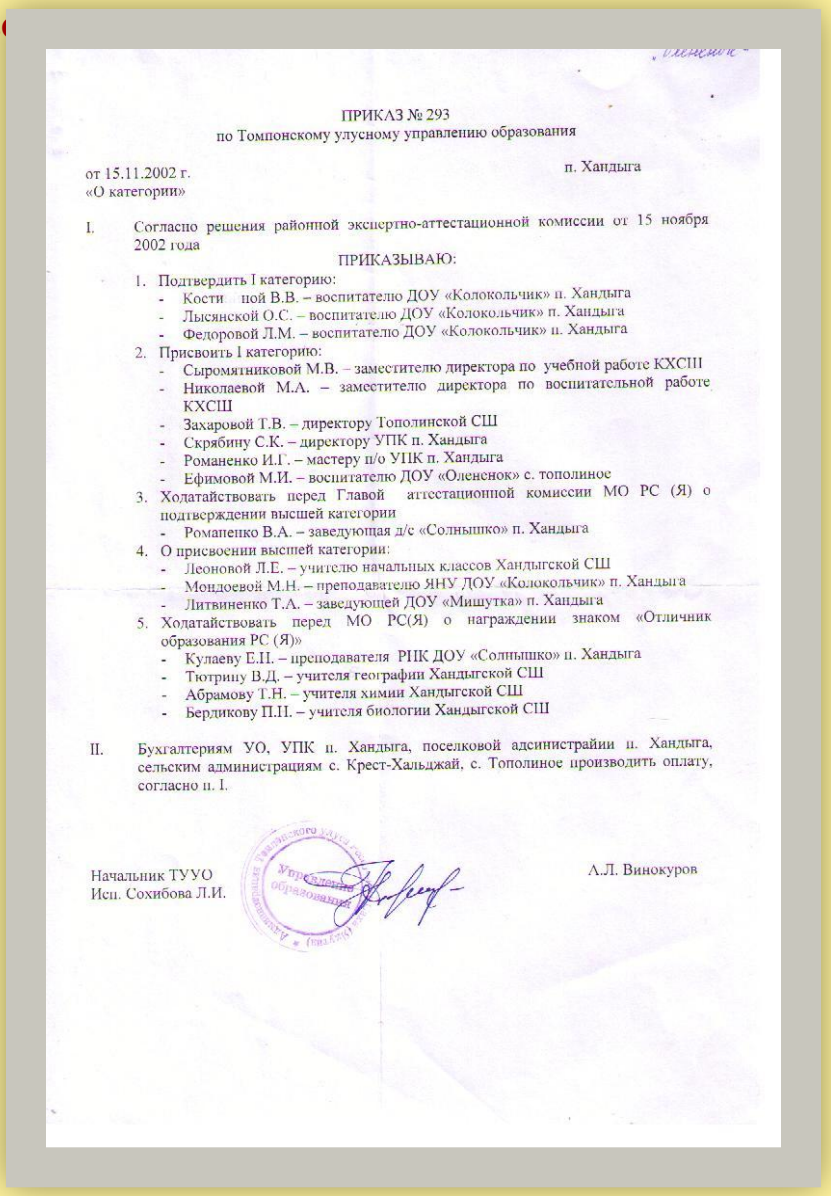

ПРИКАЗ № 293
по Томпонскому улусному управлению образования

от 15.11.2002 г. п. Хандыга
«О категории»

I. Согласно решения районной экспертно-аттестационной комиссии от 15 ноября 2002 года

ПРИКАЗЫВАЮ:

1. Подтвердить I категорию:
   - Кости ной В.В. – воспитателю ДОУ «Колокольчик» п. Хандыга
   - Лысянской О.С. – воспитателю ДОУ «Колокольчик» п. Хандыга
   - Федоровой Л.М. – воспитателю ДОУ «Колокольчик» п. Хандыга
2. Присвоить I категорию:
   - Сыромятниковой М.В. – заместителю директора по учебной работе КХСШ
   - Николаевой М.А. – заместителю директора по воспитательной работе КХСШ
   - Захаровой Т.В. – директору Тополинской СШ
   - Скрябину С.К. – директору УПК п. Хандыга
   - Романенко И.Г. – мастеру п/о УПК п. Хандыга
   - Ефимовой М.И. – воспитателю ДОУ «Оленёнок» с. тополиное
3. Ходатайствовать перед Главой аттестационной комиссии МО РС (Я) о подтверждении высшей категории
   - Ромапенко В.А. – заведующая д/с «Солнышко» п. Хандыга
4. О присвоении высшей категории:
   - Леоновой Л.Е. – учителю начальных классов Хандыгской СШ
   - Мондоевой М.Н. – преподавателю ЯНУ ДОУ «Колокольчик» п. Хандыга
   - Литвиненко Т.А. – заведующей ДОУ «Мишутка» п. Хандыга
5. Ходатайствовать перед МО РС(Я) о награждении знаком «Отличник образования РС (Я)»
   - Кулаеву Е.П. – преподавателя РПК ДОУ «Солнышко» п. Хандыга
   - Тютрину В.Д. – учителя географии Хандыгской СШ
   - Абрамову Т.Н. – учителя химии Хандыгской СШ
   - Бердикову П.П. – учителя биологии Хандыгской СШ

II. Бухгалтериям УО, УПК п. Хандыга, поселковой адсинистрайии п. Хандыга, сельским администрациям с. Крест-Хальджай, с. Тополиное производить оплату, согласно п. I.

Начальник ТУУО А.Л. Винокуров
Исп. Сохибова Л.И.

Награды:

- Благодарственное письмо администрации д/с (2007г)
- Диплом наслега «Воспитатель года» (2009г)
- Грамота Министерства образования РС (Я) (2002г)
- Почетная грамота Министерства образования РС (Я) (2009)
- Почетная грамота Федеральное государственное научное учреждение «Институт национальных школ РС (Я) (апрель 2009г)

Почетные грамоты Министерства образования РС (Я)

ГРАМОТА

МИНИСТЕРСТВА ОБРАЗОВАНИЯ РЕСПУБЛИКИ САХА (ЯКУТИЯ)

НАГРАЖДАЕТСЯ

ЕФИМОВА МАЙЯ ИННОКЕНТЬЕВНА,
воспитатель дошкольного образовательного учреждения «Олененок»
п.Хандыга Томпонского улуса,
за достигнутые успехи в обучении и воспитании детей дошкольного возраста

Министр *Е.И.Михайлова*

Октябрь, 2002 г.
г.Якутск

Федеральное государственное научное учреждение
«Институт национальных школ Республики Саха (Якутия)»

ПОЧЕТНАЯ ГРАМОТА

НАГРАЖДАЕТСЯ

ЕФИМОВА МАЙЯ ИННОКЕНТЬЕВНА,

воспитатель МДОУ детский сад «Оленёнок»,
за плодотворную воспитательную работу
по сохранению и развитию исчезающих языков и культур коренных малочисленных народов Севера
в связи с 50-летним юбилеем детского сада.

Директор *С.С. Семенова*

Апрель 2009г. *г. Якутск*

Грамоты ,дипломы, благодарственные письма

БЛАГОДАРСТВЕННОЕ ПИСЬМО

Уважаемая Майя Иннокентьевна!

С чувством глубокого уважения и признательности поздравляем Вас с праздником – Днем матери! В этот праздничный день разрешите выразить Вам слова благодарности за Ваш неоценимый труд, направленный на воспитание здорового поколения, формирование счастливой семьи! Примите в этот день искренние пожелания – счастливых лет, полных любви ваших детей. Пусть небо над вашей головой всегда будет мирным, а солнцеясным. Здоровья Вам и радости!

Председатель Профсоюза МДОУ Ленина [illegible] / Саранчева Т.

с. Тополиное
24.11.2007 г.

Муниципальное образование
Томпонский национальный
(эвенский) наслег
Томпонского района

Диплом

Настоящий выдан

Ефимовой Майе Иннокентьевне

В номинации
«Воспитатель года»
по итогам **2009** года.

Оргкомитет

Тополиное
2009

Почетные грамоты Министерства образования РС (Я)

САХА РЕСПУБЛИКАТЫН
ҮӨРЭҺИН МИНИСТЕРСТВОТА

БОЧУОТУНАЙ
ГРАМОТА

Уорэхтээһин эйгэтигэр таһаарыылаах
улэтин итиэннэ уунэр колуонэни
иитиигэ уонна уорэтиигэ ситиһиилэрин иһин
наҕараадаланар

ЕФИМОВА
Майя Иннокентьевна

Министр Ф.В. Габышева

Дьокуускай к., 2009 сыл

МИНИСТЕРСТВО ОБРАЗОВАНИЯ
РЕСПУБЛИКИ САХА (ЯКУТИЯ)

ПОЧЕТНАЯ
ГРАМОТА

Награждается

ЕФИМОВА
Майя Иннокентьевна,

воспитатель
МДОУ детский сад "Олененок" с .Тополиное
Томпонского района,

за плодотворную работу в системе
образования, успехи в воспитании и обучении
подрастающего поколения

Министр Ф.В. Габышева

г. Якутск, 2009 год

Раздел второй

Учебно – методическая деятельность

- Участник районного педагогического чтения по теме «Дидактические игры как средство развития памяти детей дошкольного возраста»

  март, 2008 год
- Распространение опыта на районном семинаре «Методологические основы изучения родного эвенского (родного) языка», апрель 2008г;
- Распространение опыта на районном семинаре«Игра как основная педагогическая технология в обучении детей дошкольного возраста», апрель 2009г.

Распространение опыта на районном семинаре «Методологические основы изучения родного (эвенского) языка», апрель 2008г;

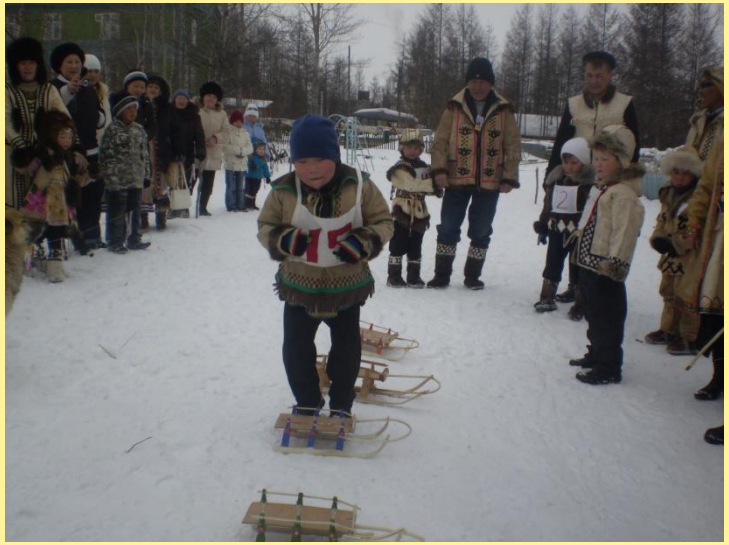

Развлечение «Хони нярикан»
Апрель 2008год

Показ мод национальной (эвеснкой) одежды
Апрель 2008год

Районный семинар-практикум «Игра как основная педагогическая технология в обучении детей дошкольного возраста»

Открытое занятие по родному языку «Хоми нёчэ» с применением ИКТ
Апрель 2009год

Открытое занятие по родному языку «Мунрукан нян хуличан» с применением ИКТ
Апрель 2009год

Сертификаты

САХА РЕСПУБЛИКАТЫН ТОМПО УЛУУҺУН УОРӘҲӘРИИ МУНИЦИПАЛЬНАЙ ТЭРИЛТЭТЭ
МУНИЦИПАЛЬНОЕ УЧРЕЖДЕНИЕ ОБРАЗОВАНИЯ ТОМПОНСКОГО РАЙОНА
РЕСПУБЛИКИ САХА (ЯКУТИЯ)

678720 п. Хандыга, ул. Е. Кычкина, 1

СЕРТИФИКАТ
выдан

Ефимовой Майе Иннокентьевне – *воспитателю МДОУ «Олененок» с. Тополиное за выступление в районных педчтениях с докладом «Дидактические игры как средство развития памяти у детей старшего дошкольного возраста»*

Директор МУО ТР *Н.В. Гаврилюк*

Муниципальное учреждение образования Томпонского района

Март 2008 г.

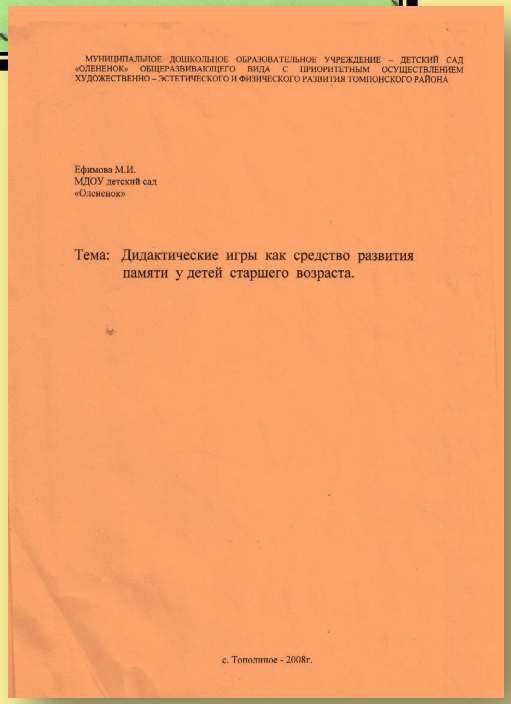

МУНИЦИПАЛЬНОЕ ДОШКОЛЬНОЕ ОБРАЗОВАТЕЛЬНОЕ УЧРЕЖДЕНИЕ – ДЕТСКИЙ САД «ОЛЕНЕНОК» ОБЩЕРАЗВИВАЮЩЕГО ВИДА С ПРИОРИТЕТНЫМ ОСУЩЕСТВЛЕНИЕМ ХУДОЖЕСТВЕННО – ЭСТЕТИЧЕСКОГО И ФИЗИЧЕСКОГО РАЗВИТИЯ ТОМПОНСКОГО РАЙОНА

Ефимова М.И.
МДОУ детский сад
«Олененок»

Тема: Дидактические игры как средство развития памяти у детей старшего возраста.

с. Тополиное - 2008г.

САХА РЕСПУБЛИКАТЫН ТОМПО УЛУУҺУН УОРЭ5ИН УПРАВЛЕНИЯТА
МУНИЦИПАЛЬНОЕ УЧРЕЖДЕНИЕ ОБРАЗОВАНИЯ ТОМПОНСКОГО РАЙОНА

678720 п. Хандыга, ул. Е. Кычкина, 1

СЕРТИФИКАТ
выдан
Ефимовой Майе Иннокентьевне,
воспитателю МДОУ «Олененок» с. Тополиное
за распространение опыта работы в форме проведения открытого просмотра развлечения, посвященного Году семьи
в рамках районного семинара педагогов дошкольного образования Томпонского района «Методологические основы обучения детей родному (эвенскому)языку и культуре в национальных ДОУ»

Директор МУО ТР Гаврилюк Н.В.

Муниципальное учреждение образования Томпонского района

апрель 2008 года
п.Хандыга

Раздел третий
Результаты педагогической деятельности

Отслеживание успеваемость выпускников детского сада «Оленёнок» в 1 классе ТСОШ (воспитатель Ефимова М.И)

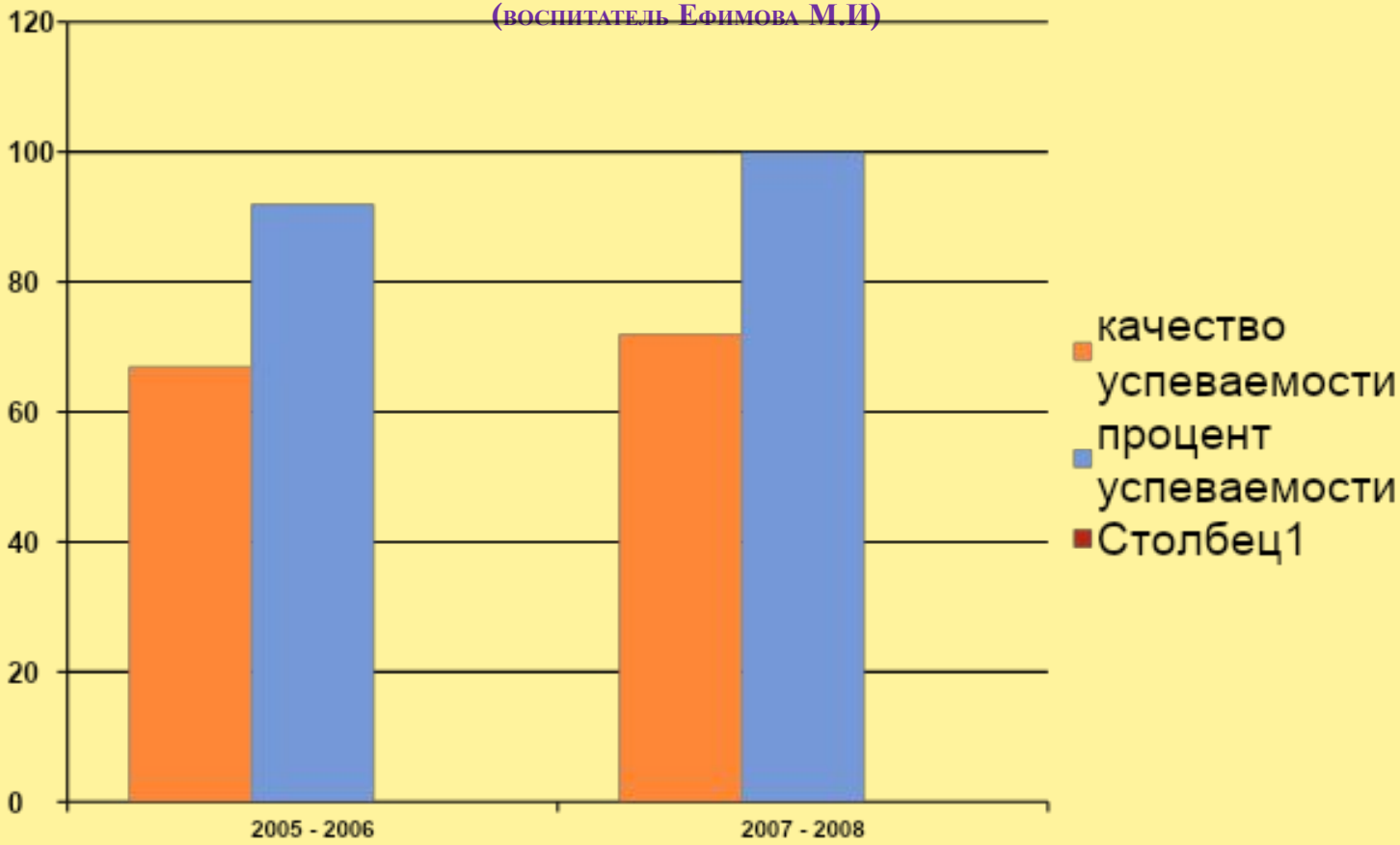

Достижения воспитанников

- 2009
- «Эрэл» п. Мегино – Алдан Чернышева Анита прыжки в длину (2 место среди 9 команд)
- Ефимова Лида, Христофорова Марина, Дягилева Арина – участницы НПК «Шаг в будующее»
- Петрова Вика - олимпиада в Хандыге 3 место
- 2006
- Петрова Вика
- Участница НПК «Шаг в будущее»
- Республиканский конкурс сочинений среди начальных классов 3 место.
- 2007
- Новгородов Алик участник - «Всероссийской переписи населения», выставка «Юный художник» 1 место, школьная выставка работ.
- Выпускники активно участвуют во всех общешкольных мероприятиях, занимают призовые места. Являются солистами танцевального ансамбля «Солинга».

Отзывы родителей

В нашей семье 3 детей. Двое сыновей Рафик и Рустам посещали группу где работала воспитателем Майя Иннокентьевна. Сейчас ходит дочь Рада. Она как воспитатель с многолетним опытом работы знает все. Семейный клуб «Хипкил» помогает нам молодым семьям правильно воспитывать наших детей, я как молодая мама затруднялась во многих вопросах воспитания.

Наталья Владимировна

В нашей семье 3 детей. Двое сыновей Рафик и Рустам посещали группу где работала воспитателем Майя Иннокентьевна. Сейчас ходит дочь Рада. Она как воспитатель с многолетним опытом работы знает все. Семейный клуб «Хипкил» помогает нам молодым семьям правильно воспитывать наших детей, я как молодая мама затруднялась во многих вопросах воспитания.

Люция Васильевна Челкакова

Как молодая мама

Светлана Леонидовна Чирикова

Адаптационный клуб «Хипки» (гнездышко)

Цель клуба: Объединение усилий образовательного учреждения и семьи в вопросах воспитания, обучения и развития ребенка

Задачи:

- Развитие новых форм общественно – семейного взаимодействия
- Облегчение адаптационного периода детей дошкольного возраста и детей приезжающих со стада;
- Повышения педагогической культуры родителей .
- Консультативная помощь семьям .

Формы работы с родителями клуба «Хипки»

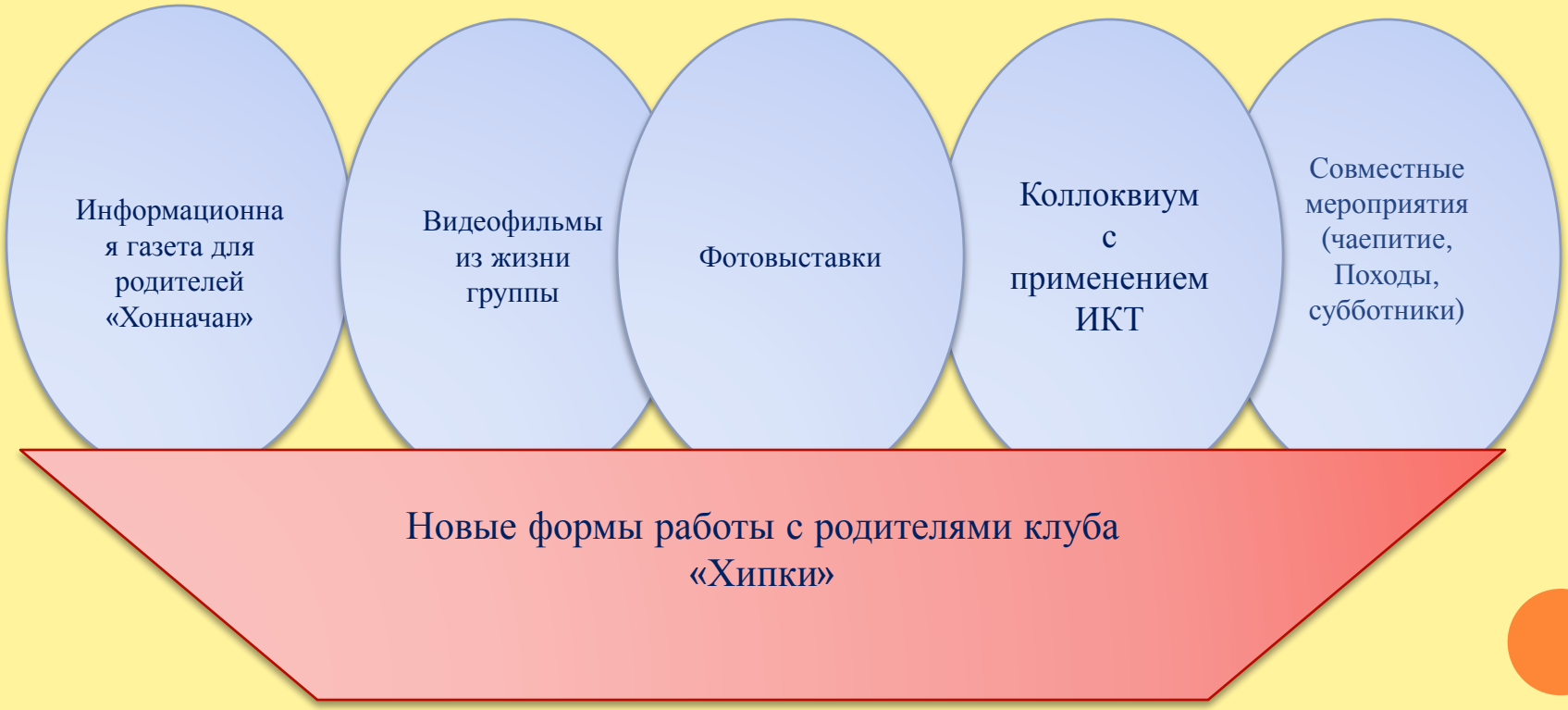

План работы адаптационного клуба «Хипки» (гнездышко)

Месяц	Формы взаимодействия	Пути реализации взаимодействия с родителями
Август	Посещение воспитателем семей воспитанников.	Беседа, изучение специфики семьи .
Сентябрь	Журнал по адаптации детей в группе.	Индивидуальные контакты консультации «Первые дни в ДОУ».
Октябрь	Анкетирование и анализ анкет. Выставка поделок мам «Мэннэн налалкан» (золотые руки мамы)	Обсуждение после анализа анкет. Выставка работ
Ноябрь	Семинар – практикум «Игры по интересам».	Показ и игры детей раннего возраста.
Декабрь	Родительское групповое собрание.	Обсуждение насущных проблем, итоги диагностики нервно –психическое развитие и усвоение программ детьми.
Январь	Круглый стол «Здоровье и физическое развитие ребенка в раннем возрасте».	Просмотр видео о физическом развитии ребенка в д/с.
Февраль	Мужской подход к воспитанию «Я как папа».	Спортивный досуг с участием пап.
Март	Фотовыставки «Милые, родные »	Совместное составление фотовыставки.
Апрель	День открытых дверей.	Присутствие родителей на занятиях и в режимных моментах.
Май	День добрых дел День семьи	Поделки из природного и бросового материала руками родителей. «10 добрых дел» «Би дялбу»
Июнь	Летний отдых с детьми	Совместные семейные походы с детьми на природе

Фотовыставка с мамами «Милые, родные»

Выставка работ
«Мэнэн налалкан эне »

План работы консультационного пункта для родителей при клубе «Хипки»

Квартал	Содержание работы	Форма работы
1 квартал. Август, сентябрь, октябрь.	Адаптация в д/с. Готов ли ваш ребенок к д/с	Папки передвижки, Анкетирование, Выпуск информационной газеты «Хонначан».
2 квартал. Ноябрь, декабрь, январь	Особенности развития детей дошкольного возраста. Рекомендации по воспитанию и обучению детей.	Коллоквиум, Выпуск информационной газеты «Хонначан».
3 квартал. Февраль, март, апрель	Роль игры в процессе воспитания. «Роль отца в воспитании ребенка» «Кнут и пряник»	Видеофильмы из жизни детского сада. Выпуск информационной газеты «Хонначан»
4 квартал. Май, июнь, июль	Режим дня в детском саду и дома. Чему научился ребенок в детском саду «О вреде гиперопеки»	Совместные походы с родителями. Фотовыставки семей «Дети цветы жизни» Выпуск информационной газеты «Хонначан»

«Дед мороз и Снегурочка»
Оформление участка детского сада с семьей

Совместные посещения музея
«Северного оленеводства»

Раздел четвертый

Учебно-методический материал

Разработки занятий и досугов