

- *Единая информационная система Фонда ЕИИС «Соцстрах» построена на Российской СУБД NuTech и является лицензионно-чистой разработкой.*
- *СУБД NuTech реализована на технологии клиент-сервер, функционирует на нескольких программно-аппаратных платформах и предназначена для создания, ведения и использования реляционных баз данных большого и сверхбольшого объемов.*
- *Клиентское программное обеспечение представляет из себя унифицированный для подразделений Фонда всех уровней программный комплекс, разработанный как открытая система с возможностью наращивания без изменения базовой структуры и существенной доработки программного и информационного обеспечения на основе сочетания единых требований ко всем видам обеспечения и подсистемам комплекса.*
- *Клиентское программное обеспечение, структура баз данных, технология доступа к распределенному банку данных разработаны ЗАО «Новые информационные системы и технологии»
<http://www.nist.ru> .*

Фонд социального страхования Российской Федерации осуществляет

1. обязательное государственное страхование

- обеспечение пособиями по временной нетрудоспособности (оплата больничных листов);
 - обеспечение пособиями, связанных с материнством;
 - обеспечение пособиями по беременности и родам;
 - при рождении ребенка;
 - по уходу за ребенком до достижения им возраста 1,5 лет;
 - единовременное пособие женщинам, вставшим на учет в ранние сроки беременности;
- дополнительные оплачиваемые выходные дни для ухода за детьми-инвалидами;
- обеспечение социальными пособиями на погребение;
- санаторно-курортное лечение работников и детей;
- оплата содержания детей в оздоровительных лагерях;

*2. **страхование от несчастных случаев на производстве и проф. заболеваний***

- пособия по временной нетрудоспособности (по больничному листку) в связи с получением трудового увечья
- единовременная страховая выплата;
- ежемесячные страховые выплаты;
- дополнительные расходы на медицинскую, социальную и профессиональную реабилитацию пострадавших.

3. санаторно-курортное обслуживание льготной категории граждан (122 ФЗ)

4. обеспечение льготной категории граждан бесплатным проездом к месту лечения

5. обеспечение инвалидов техническими средствами реабилитации



Центральный аппарат ФСС
РФ



Региональные
отделения



Региональные
отделения

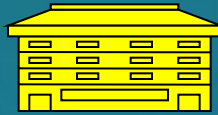

Филиалы
отделений

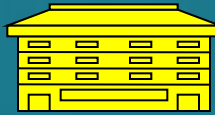

Филиалы
отделений

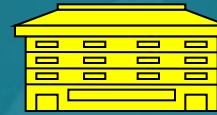

Филиалы
отделений



Страховател
и



Страховател
и



Страховател
и



Страховател
и



Фонд социального страхования Российской Федерации:

88 Региональных отделений Фонда;
650 исполнительных органов Фонда;
22.5 тысяч сотрудников;
2.9 миллиона налогоплательщиков-страхователей;
58 миллионов трудоспособного населения;
650 тысяч пострадавших на производстве;
15 миллионов льготников;

Ежегодно в исполнительных органах Фонда обрабатываются

Десятки миллионов платежей;
Десятки миллионов бухгалтерских проводок;
Десятки миллионов расчетных ведомостей по средствам Фонда социального страхования Российской Федерации;
40 миллионов больничных листов на **350 миллионов** человеко-дней;
Миллион путевок и талонов на проезд;
Миллионы документов делопроизводства Фонда;
Сотни тысяч различных видов материальных средств;
Сотни тысяч ревизорских проверок.

Задачи информатизации Фонда

- Создать единое информационное пространство, охватывающее исполнительные органы Фонда по всей территории Российской Федерации;
- Автоматизировать все основные технологические участки обработки информации;
- Обеспечить проведение единое программно-технической политики;
- Обеспечить «типовость» программно-технических решений (к примеру, *решения для Москвы и Республики Коми должны быть одинаковы*);
- Обеспечить «прозрачность» бюджета всех исполнительных органов Фонда;
- Обеспечить «персонификацию» и «адресность» медико-социальной помощи;
- *Обеспечить Руководство Фонда технологическими инструментами для проведения мониторинга, финансового контроля и выполнения экспертно-аналитической обработки информации в реальном масштабе времени.*

Единая информационная система Фонда ЕИИС «Соцстрах»:

- **Единое** информационное пространство охватывает 88 регионов Российской Федерации и все исполнительные органы Фонда;
- **Единое** информационное пространство состоит из **22 500** персональных компьютеров, **650** локальных вычислительных сетей, **40** программных комплексов.
- Общий объем территориально-распределенного банка данных ЕИИС «Соцстрах» превышает **10 Тбайт**.
- Ежедневные заявления, платежи, бухгалтерские проводки, отчеты, различные документы объем банка данных по всей России увеличивается на **500 Мбайт**.
- Система *Финансового контроля* построена на основе **XML** и **OLAP** технологий, работающих в реальном масштабе времени, с распределенным по всей России банком данных.
- *Система информационного мониторинга реализована на новой технологии прямого доступа в региональные базы данных.*

Требования к системе передачи данных (СПД)

- Задача - обеспечение единой транспортной среды для работы ЕИИС «Соцстрах»
- Требования:
 - производительность
 - современные технологии и дизайн
 - надёжность
 - Internet-технологии и резервирование
 - информационная безопасность
 - применение VPN и VLAN
 - масштабируемость
 - модульная структура и типовые узлы сети

Структура регионального узла СПД

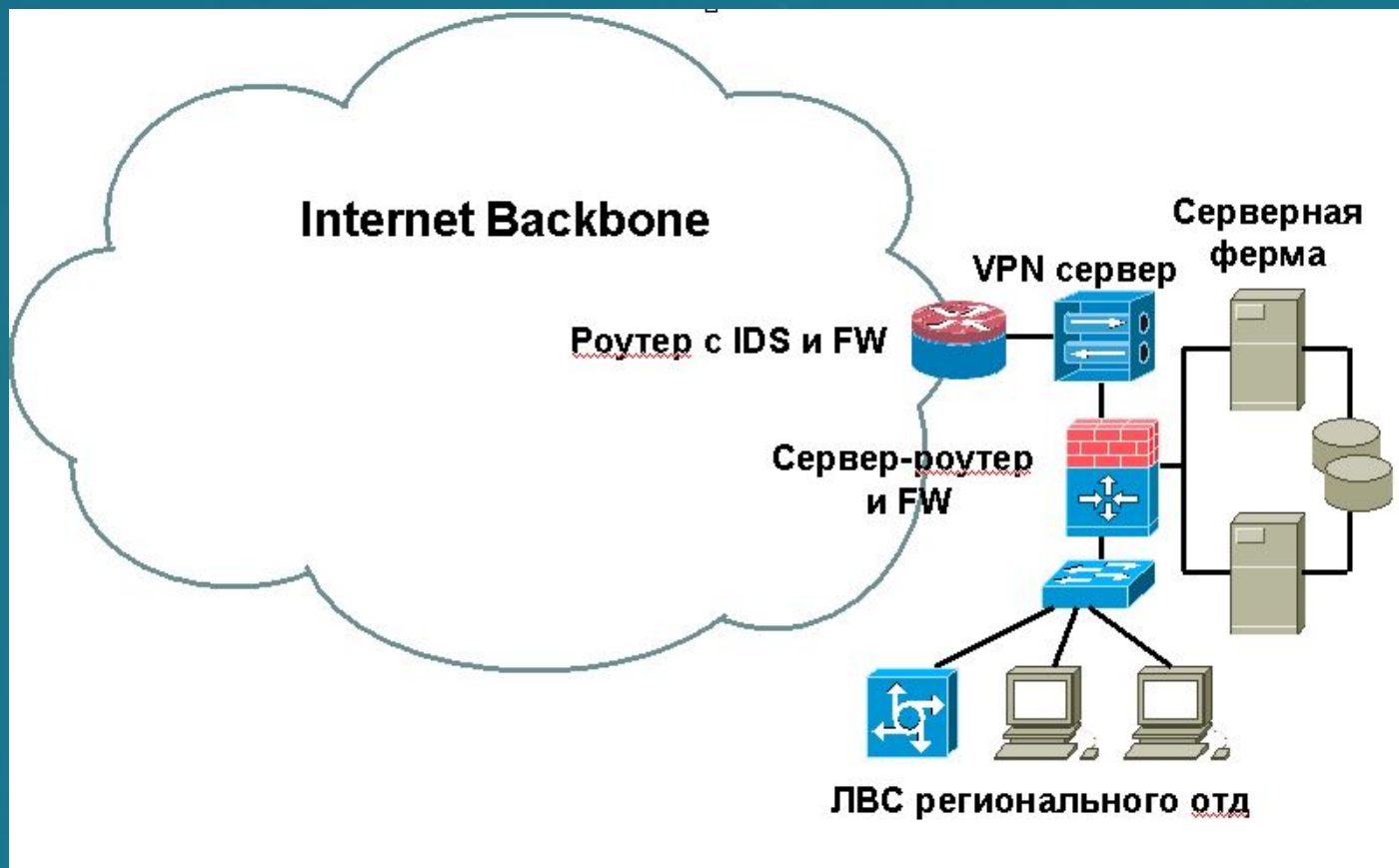

Структура Центрального узла СПД

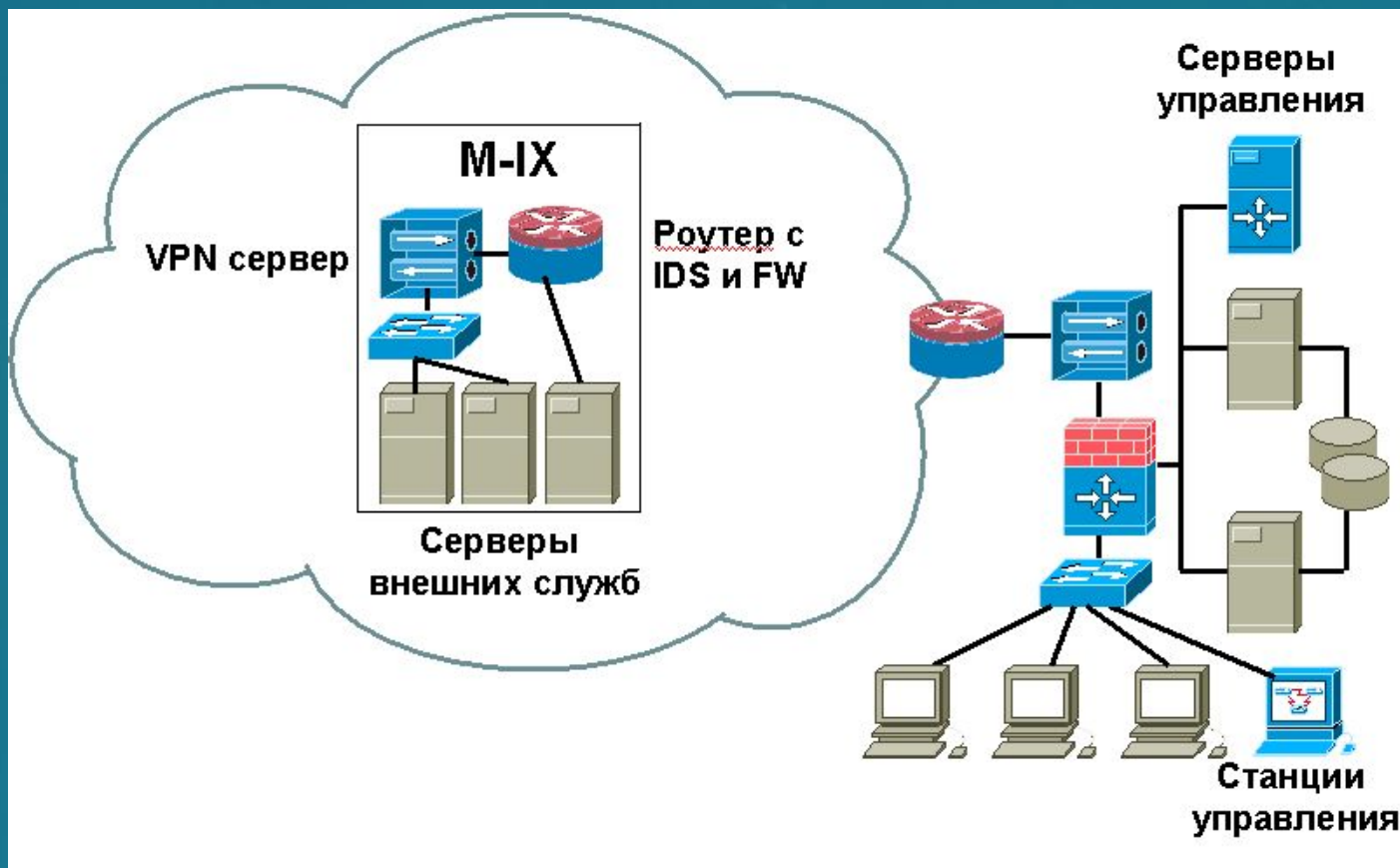

Взаимодействие частей СПД

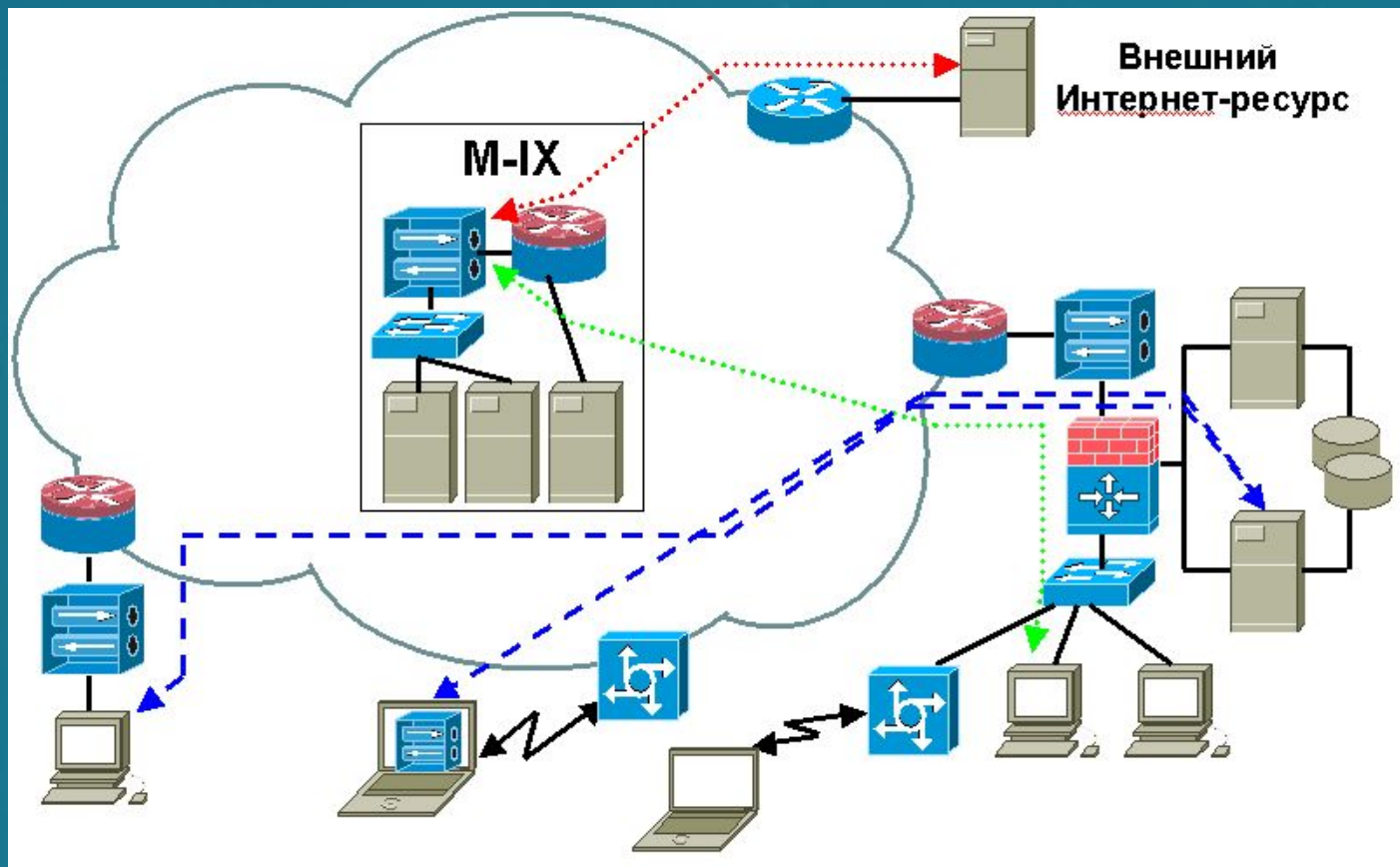

Структурные подразделения Фонда социального страхования РФ



Руководство Фонда

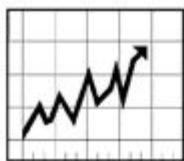

Департамент бюджета
и планово-
экономической
работы



Департамент
контрольно-
ревизионной работы



Департамент
финансов,
бухгалтерского учета
и отчетности



Департамент
организации
страхования от н/с на
производстве и
профзаболеваний



Управление организационно-
кадровой работы



Департамент информационного
обеспечения



Общий отдел

Финансовый контроль Фонда социального страхования РФ



В выбранном регионе можно получить информацию по Текущему счёту

Финансовый контроль ФСС РФ - Microsoft Internet Explorer

Адрес <http://mail.ca.fss.ru/fc/>

Финансовый контроль Фонда социального страхования РФ

'Бухгалтерия' [Чувашия Респ.]

ТЕКУЩИЙ СЧЕТ
с 01.01.2003 по 12.02.2003
(опрос проведён 12.02.2003, 18:20:08, для регионов с 21 по 21)

*Консолидированная информация по операциям бухгалтерского учёта, показать записи с по

Код РО	Наименование РО	Поступило на текущий счёт (Дебет 51)	Из них:		Списано с текущего счёта (Кредит 51)	Из них:				
			Единого социального налога (Кредит 72-1)	Страховые взносы по несчастным случаям (Кредит 72-2)		Страхователям		Страхователям плательщикам единого налога на вмененный доход	Разным организациям и лицам	
						Превышение расходов над доходами	По государственному страхованию (Дебет 72-3)		По страхованию от несчастных случаев на производстве (Дебет 72-4)	Средства на выплату пособий, оплату путёвок (Дебет 72-5)
21	Чувашия Респ.	17 475 653,57	6 283 010,76	11 192 642,81	14 337 577,77	11 108 921,00	33 471,00	-	1 546 260,00	1 648 925,77

Готово Интернет

Для более глубокого анализа Текущего счета имеется доступ к консолидированной информации по всем операциям бухгалтерского учета

Финансовый контроль :: Информация по операциям бухгалтерского учёта - Microsoft Internet Explo...

Адрес http://mail.ca.fss.r...финансовый контроль :: Информация по операциям бухгалтерского учёта

'Бухгалтерия' [Чувашия Респ.]

КОНСОЛИДИРОВАННАЯ ИНФОРМАЦИЯ ПО ОПЕРАЦИЯМ БУХГАЛТЕРСКОГО УЧЁТА
за период с 01.01.2003 по 12.02.2003
(запрос выполнен 12.02.2003, 18:26:46, найдено 65 записей)

* показывать подробнее записи с по

№ п/п	Статья расходов	Количество операций *	Сумма
1	76-05-01 невыеясненные суммы	10	36 294,38
2	76-05-02 неправильные реквизиты	24	696 256,40
3	Аренда помещений	25	11 388,38
4	Взносы 69-01-02 на государст соц.страхование	1	7 500,00
5	Взносы в ПФ Федеральный бюджет (код 1010510)	2	93 000,00
6	Взносы в ПФ накопительная часть (код 1010620)	2	10 000,00
7	Взносы в ПФ страховая часть (код 1010610)	2	85 000,00
8	Взносы в Территор Мед.страх-3,4% (код 1010540)	2	22 800,00
9	Взносы в Федер Мед.страх - 0,2% (код 1010530)	2	1 400,00
10	Внутрибюджетные поступления -поступление от ФСС РФ	1	128 800,00
11	Возврат подотчетных сумм	1	945,05
12	Возврат сумм по возмещению вреда	21	118 304,89
13	Возмещение вреда	167	14 531 401,47
14	Возмещение по единому социальному налогу	470	11 108 921,00
15	Возмещение расходов по обязательному соц-му страхованию	16	33 471,00
16	Выдано подотчет	69	49 453,08
17	Единый соцналог от обособленных подразделений	1	810,00
18	Заработная плата	37	633 523,54
19	Исполнительные листы	1	538,04
20	Канцелярские расходы	2	218,00

Готово Интернет

При необходимости всегда доступна информация по платежам для любой интересующей операции бухгалтерского учета

Финансовый контроль :: Информация по платежам - Microsoft Internet Explorer

Адрес: <http://mail.ca.fss.ru/>

ИНФОРМАЦИЯ ПО ПЛАТЕЖАМ ДЛЯ УКАЗАННОЙ ОПЕРАЦИИ БУХ.УЧЕТА
за период с 01.01.2003 по 12.02.2003
(запрос выполнен 12.02.2003, 18:34:17)

№ п/п	Документ		Дата проводки	Сумма	ИНН	Рег.номер	Наименование корреспондента	Содержание платежа	
	№	Дата							
15	Платежное поручение	164	10.02.2003	10.02.2003	5 979,25	7707083893	2124009334	Филиал АК СБ РФ ОАО Новочебоксарское отделение № 8102	Возмещение вреда
16	Платежное поручение	153	10.02.2003	10.02.2003	6 741,62	7707083893		Павловское ОСБ № 1813/040	Возмещение вреда
17	Платежное поручение	141	10.02.2003	10.02.2003	7 028,20	7707083893	2110007383	ФАКБ СБ РФ (ОАО) Красночетайское ОСБ № 4439 Чувашского ОСБ № 8613	Возмещение вреда
18	Платежное поручение	154	10.02.2003	10.02.2003	8 466,57	7707083893		Нижегородское отделение № 6652/0391 Волго-Вятского Банка СБ РФ, г. Н.Новгород	Возмещение вреда
19	Платежное поручение	142	10.02.2003	10.02.2003	10 614,21	7707083893	2111007547	Филиал акционерного коммерческого Сберегательного Банка Российской Федерации (ОАО) Марпосадского ОСБ	Возмещение вреда
20	Платежное поручение	148	10.02.2003	10.02.2003	12 013,05	7707083893		Мордовское отделение Сбербанка № 8589/059, г.Саранск	Возмещение вреда
21	Платежное поручение	140	10.02.2003	10.02.2003	23 089,99	7707083893	2109007233	Филиал акционерно-коммерческого банка Сбербанка Российской Федерации открытое акционерное общество	Возмещение вреда
22	Платежное поручение	152	10.02.2003	10.02.2003	24 292,20	7707083893		Нижегородское отделение № 7/042 Волго-Вятского Банка СБ РФ, г. Н.Новгород	Возмещение вреда
23	Платежное поручение	161	10.02.2003	10.02.2003	24 659,53	7707083893	2108007096	ФАКБ СБ РФ (ОАО) Комсомольское ОСБ № 4425 Чувашского ОСБ № 8613	Возмещение вреда
24	Платежное поручение	136	10.02.2003	10.02.2003	24 709,67	7707083893	2105006351	ФАКБ СБ РФ (ОАО) Ибресинское ОСБ № 4431 Чувашского ОСБ № 8613	Возмещение вреда

Готово Интернет

Руководство Фонда в реальном масштабе времени производит мониторинг всей финансово-хозяйственной деятельности исполнительных органов Фонда;

В ЕИИС «Соцстрах» реализована адресность и персонификация всей социально-медицинской помощи (заявление, путевка, проезд, технические средства реабилитации, компенсация и т.д.)

Все запросы обрабатываются в реальном масштабе времени за 60-90 секунд.

Финансовый контроль Фонда социального страхования РФ

ТЕКУЩИЙ СЧЕТ

с 01.01.2003 по 12.02.2003

(опрос проведён 12.02.2003, 19:29:51, для регионов Северо-Западного федерального округа)

*Консолидированная информация по операциям бухгалтерского учёта, показать записи с по

Код РО	Наименование РО	*	Поступило на текущий счёт (Дебет 51)	Из них:		Списано с текущего счёта (Кредит 51)	Из них:				
				Единого социального налога (Кредит 72-1)	Страховые взносы по несчастным случаям (Кредит 72-2)		Страхователям		Страхователям-плательщикам единого налога на вмененный доход	Разным организациям	
							Превышение расходов над доходами			Средства на выплату пособий, оплату путёвок (Дебет 72-5)	За путёвки (Дебет 76-1)
				По государственному страхованию (Дебет 72-3)	По страхованию от несчастных случаев на производстве (Дебет 72-4)						
ИТОГО - 10			125 049 157,02	77 012 707,57	48 036 449,45	172 881 426,85	94 019 864,99	1 468 702,00	19 667 688,00	39 972 553,00	17 750 000,00
29	Архангельское	...	22 985 002,86	9 129 544,98	13 855 457,88	24 498 568,06	19 407 776,06	101 527,00	3 898 609,00	1 090 656,00	
35	Вологодское	...	12 691 912,33	5 343 817,44	7 348 094,89	29 462 186,77	7 240 192,75	541 746,00	3 364 683,00	8 040 015,00	10 200 000,00
39	Калининградское	...	19 251 059,94	19 246 610,77	4 449,17	20 901 040,61	2 410 592,00	241 038,00	-	17 447 769,00	80 000 000,00
10	Карелия Респ.	...	15 071 189,62	6 471 768,57	8 599 421,05	38 013 100,69	29 570 836,73	-	5 039 259,00	2 636 850,00	76 000 000,00
11	Коми Респ.	...	-	-	-	2 911 145,83	-	-	-	2 849 700,00	6 000 000,00
47	Ленинградское	...	25 825 107,17	22 212 987,56	3 612 119,61	30 494 889,24	14 870 229,00	492 145,00	5 950 356,00	5 322 484,00	3 850 000,00
51	Мурманское	...	13 753 021,73	7 579 755,30	6 173 266,43	13 614 012,41	10 781 648,45	22 789,00	-	1 828 848,00	98 000 000,00
83	Ненецкий АО	...	1 247 834,04	-	1 247 834,04	-	-	-	-	-	-
53	Новгородское	...	14 224 029,33	7 028 222,95	7 195 806,38	12 986 483,24	9 738 590,00	69 457,00	1 414 781,00	756 231,00	1 000 000,00

ЕИИС «Соцстрах» содержит актуальную информацию по каждому из 2.9 миллионов налогоплательщиков – Реестр налогоплательщиков. В любой момент по интересующим реквизитам можно найти налогоплательщика. «Найти в Российской Федерации налогоплательщиков, у которых в названии встречаются слова «ясли-сад» и в каждом регионе показать первые 3 предприятия»

Финансовый контроль ФСС РФ - Microsoft Internet Explorer
 Адрес <http://mail.ca.fss.ru/fc/> Переход Назад

Финансовый контроль Фонда социального страхования РФ

ПЕРЕЧЕНЬ СТРАХОВАТЕЛЕЙ
с наименованием 'ясли-сад'
 (опрос проведён 12.02.2003, 18:48:03, для регионов с 1 по 89)

Рег. номер	ВСО	ИНН	Наименование
80 Агинский Бурятский АО (найдено 2 записей)			
8003000104		8003024170	Дошкольное образовательное учреждение ясли-сад №1 "Буратино"
8003000086		8003024188	Дошкольное образовательное учреждение ясли-сад №4 "Теремок"
22 Алтайское (найдено 17 записей)			
2200060068		2206000826	Муниципальное дошкольное общеобразовательное учреждение Ясли-сад 1" Колокольчик" Змеиногорского района
2200060071		2206000826	Муниципальное ДООУ Ясли-сад 2"Солнышко"Змеиногорского района
2200100086		2210004630	Муниципальное дошкольное образовательное учреждение ясли-сад №4
29 Архангельское (найдено 2 записей)			
2900040236		2901041091	МДОУ "Ясли-сад № 136"
2900040712		2901065462	МОУ "Ясли-сад N 44 "Аленький цветочек"
30 Астраханское (найдено 3 записей)			
3000220040		3013002106	Ясли-сад №9 В/Ч 15644
3000220041		3013002113	Ясли-сад №10 В/Ч 15644
3000180292		3008007317	МДОУ Ясли-сад "Светлячок"
3 Башкортостан Респ. (найдено 6 записей)			
0272000582		0272004570	Централизованная бухгалтерия при ясли-саде №63 станции Дема
0200001027		0265008005	ЯСЛИ-САД N36 АК "АПРИ"
0257000094		0257002095	Ясли-сад № 1 "Айгуль"
32 Брянское (найдено 3 записей)			
			Муниципальное дошкольное общеобразовательное учреждение детский

Интернет

Всегда можно получить полную информацию о реквизитах налогоплательщика

Финансовый контроль ФСС РФ :: Карточка страхователя - Micros...

Файл Правка Вид Избранное Сервис ! >> Адрес h Переход << Назад >>

"Реестр страхователей" [Астраханское]

[Форма 4](#) | [Ревизии](#) | [Платежи](#)

Карточка страхователя [1]			
Наименование:	МДОУ Ясли-сад "Светлячок"		
Сокращение:	МДОУ Ясли-сад "Светлячок"		
Адрес:	РФ, 416122, Астраханская обл., Наримановский р-н, с.Барановка		
ИНН:	3008007317	КПП:	300801001
		ИМНС:	3008
ОКПО:	0	БИК:	0
		ОКОНХ:	92400
1 - категория налогоплательщика			
Свид./Лиц.№:	337	Дата:	28.01.1994
Выдана:	Администрация Наримановского р-на		
<input type="checkbox"/> - бюджетная организация <input checked="" type="checkbox"/> - образовано юр.лицо			
Реестр. №:	3000180292	3001	1
		Дата рег-ции:	16.09.1997
Рег.№ (в.с.о.):		Дата перерегистрации:	22.04.2002
Состояние:	Зарегистрирован		Дата снятия с учёта:
Тип:	Муниципальное дошкольное образовательное учреждение		
Категория:			
30 - срок уплаты страховых взносов	0.20	- тариф по соц.страх. от несч.случ.(%)	
1 - класс профессионального риска	0.00	- скидка к страховому тарифу(%)	
12 - период провед. план. ревизий(за...мес)	0.00	- надбавка к страховому тарифу(%)	

Интернет

На каждого налогоплательщика в Реестре ведется полная история, начиная с 01.01.2000 года, которая в любой момент является доступной для анализа.

Форма 4 (раздел I, III) - Microsoft Internet Explorer

Адрес <http://mail.ca.fss.ru/fc/cgi/chief/circular?faction=23> Переход Назад

КУГЕСЬСКИЙ ЯСЛИ-САД "ПУРНЕСКЕ"
РЕГ.НОМЕР - 2116008522, ИНН - 2116820310, ОКОНХ - 92400
4 -Й КВАРТАЛ 2002 ГОДА

РАЗДЕЛ I. РАСЧЕТЫ ПО ЕДИНОМУ СОЦИАЛЬНОМУ НАЛОГУ

Таблица 1

	Код стр.	Всего с начала года		Код стр.	Всего с начала года
1	2	3	1	2	3
Задолженность за страхователем на начало года	1	0,00	Задолженность за исполнительным органом Фонда на начало года	8	1 549,00
По дополнительно собранным расчетным ведомостям прошлого года	1a	0,00	Зачтено расходов на цели государственного социального страхования	9	13 557,00
Начислен единый социальный налог (взносы)	2	14 894,00	Перечислен единый социальный налог (взносы)	10	0,00
Не принято к зачету расходов исполнительным органом Фонда	3	0,00	Всего зачтено и уплачено (8-10)	11	15 106,00
Получено от исполнительного органа Фонда на банковский счет в возмещение произведенных расходов	4	0,00	Задолженность за страхователем на конец отчетного периода	12	0,00
Получено от налогового органа на банковский счет страхователя возврат переплаты по единому социальному налогу (взносу)	5	0,00			
Всего (1-5)	6	14 894,00			
Задолженность за исполнительным органом Фонда на конец отчетного периода	7	212,00			

ПРОИЗВЕДЕНО РАСХОДОВ НА ЦЕЛИ ГОСУДАРСТВЕННОГО СОЦИАЛЬНОГО СТРАХОВАНИЯ С НАЧАЛА ГОДА

Таблица 2

Наименование статей	Код стр.	Кол-во дней, выплат, пособий, путевок	Расходы	
			Всего	в т.ч. выплаты сверх установленных норм пострадавшим от радиационных воздействий
1	2	3	4	5
1. На выплату пособий				
По временной нетрудоспособности (число сл. 22)	1	141	7 734,00	0,00
По беременности и родам	2	0	0,00	0,00
По уходу за ребенком до достижения им возраста полутора лет	3	12	5 823,00	0,00
При рождении ребенка	4	0	0,00	X
Социальное пособие на погребение или возмещение стоимости гарантированного перечня услуг по погребению	5	0	0,00	0,00
Оплата дополнительных дней по уходу за детьми-инвалидами	6	0	0,00	X
Единовременное пособие женщинам, вставшим на учет в ранние сроки	7	0	0,00	X

Готово Интернет

Пример персонифицированного учета социально-медицинской помощи.

Данные личного дела - Microsoft Internet Explorer

Файл Правка Вид Избранное Сервис ! » Адрес эход ◀ Назад ▶

Подсистема "Возмещение вреда" [Сахалинское]

ДАННЫЕ ЛИЧНОГО ДЕЛА ПОТЕРПЕВШЕГО
(запрос выполнен 12.02.2003, 19:13:10)

Дедух Виктор Михайлович	
Дата н/с или уст. п/з	14.03.1999
Вина работодателя (%)	100.00
Дата уст. нетрудоспособности	14.03.1999
Дата первого обращения за выплатами	14.03.1999
Утрата трудоспособности (%)	100.00
Дата, с кот. назначены выплаты	01.05.2002
Дата переосвидетельствования	01.01.1900

Заработанная плата	
Месяц	Сумма
Март 1998	6390.50
Апрель 1998	6560.89
Май 1998	7179.33
Июнь 1998	5221.54
Июль 1998	5201.75
Август 1998	6337.16
Сентябрь 1998	6352.89
Октябрь 1998	5752.37
Ноябрь 1998	6312.95
Декабрь 1998	7888.96
Январь 1999	6042.33
Февраль 1999	7306.54

Готово Интернет

Система мониторинга позволяет получить сводную аналитическую информацию за любой период по всем налогоплательщикам сгруппировать по Федеральным округам и отсортировать в пределах округа.

Финансовый контроль ФСС РФ - Microsoft Internet Explorer
 Адрес: http://mail.ca.fss.ru/fc/

Финансовый контроль Фонда социального страхования РФ

Расчеты по единому социальному налогу (тыс.руб.)

Наименование РО	Количество страхователей (*)	Суммарная численность работающих	Суммарный ФОТ (тыс.руб.)	Среднемесячная зарплата	Сумма начисленного ЕСН (тыс.руб.)	% от ФОТ	Получено от исполнительного органа Фонда (дотации)	Зачтено расходов	Задолженность за исполнительным органом Фонда	Задолженность за страхователями
					таб.1, стр.2, гр.3	6	таб.1, стр.4, гр.3	таб.1, стр.9, гр.3	таб.1, стр.7, гр.3	таб.1, стр.12, гр.3
	1	таб.8, гр.1 2	таб.8, гр.3 3	4	5		7	8	9	10
ИТОГО - 73	1 293 943	39 303 336	1 244 500 418,5	3 518,2	44 694 869,6	3,59	7 303 090,5	43 024 419,1	6 491 640,3	1 967 588,7
Белгородское	18 477	587 100	15 581 523,1	2 948,9	541 656,2	3,48	144 836,3	592 065,8	53 417,9	20 501,5
Брянское	11 260	475 612	9 884 396,1	2 309,2	373 071,0	3,77	94 059,7	414 899,3	59 749,4	12 392,6
Воронежское	31 214	896 690	19 233 824,7	2 383,3	686 985,8	3,57	119 629,2	662 027,5	92 779,8	48 659,3
Ивановское	22 001	448 426	8 468 705,8	2 098,4	304 330,7	3,59	60 499,6	336 630,1	75 048,1	10 768,1
Калужское	10 930	345 943	9 307 828,4	2 989,5	335 911,9	3,61	78 517,2	361 975,9	48 369,2	8 261,3
Костромское	12 950	295 348	6 802 117,2	2 559,0	245 615,0	3,61	49 874,4	247 676,6	29 046,0	13 026,2
Курское	15 833	477 733	10 192 738,9	2 370,6	380 280,8	3,73	92 508,2	392 413,4	38 132,6	28 658,9
Липецкое	11 378	459 463	12 794 240,3	3 094,0	461 094,9	3,60	62 725,7	459 667,0	51 024,1	24 362,4
Московское гор.	31 264	533 832	46 223 875,1	9 621,0	1 292 487,9	2,80	62 673,2	743 333,8	111 664,3	49 137,6
Орловское	10 702	347 195	8 793 555,6	2 814,2	304 956,0	3,47	38 634,2	280 416,6	40 939,4	15 306,6
Рязанское	16 941	479 264	11 906 851,6	2 760,5	424 110,0	3,56	67 719,5	401 284,8	52 230,6	18 275,5
Тамбовское	10 113	403 636	8 044 443,9	2 214,4	298 931,6	3,72	72 928,8	327 339,3	45 340,5	21 208,3
Тверское	26 235	833 804	20 669 278,0	2 754,4	760 917,9	3,68	108 806,6	726 455,4	126 440,0	43 122,3
Ярославское	25 344	602 158	18 164 930,3	3 351,8	654 842,4	3,60	82 651,3	625 841,1	76 056,8	23 656,7
Центральный - 14	254 642	7 186 204	206 068 309,0	3 186,2	7 065 192,1	3,43	1 136 063,9	6 572 026,8	900 238,7	337 337,3
Архангельское	14 572	527 433	18 298 908,8	3 854,9	671 094,4	3,67	178 934,1	760 005,9	108 613,0	24 767,6
Вологодское	17 155	538 592	19 774 162,1	4 079,4	692 696,8	3,50	171 073,6	751 997,0	76 905,4	19 246,0
Калининградское	19 059	358 098	9 483 575,3	2 942,6	350 578,0	3,70	31 266,1	271 998,2	49 904,1	14 411,5
Карелия Респ.	11 057	302 106	10 924 297,8	4 017,8	413 425,7	3,78	129 156,4	495 401,9	79 524,9	8 223,0

Готово Интернет

Оперативный контроль показателей Фонда и его исполнительных органов осуществляется Руководством Фонда по каждой статье расходов и доходов в реальном масштабе времени.

Финансовый контроль ФСС РФ - Microsoft Internet Explorer
 Адрес http://mail.ca.fss.ru/ft/

Финансовый контроль Фонда социального страхования РФ

АНАЛИЗ ИСПОЛНЕНИЯ ОСНОВНЫХ ПОКАЗАТЕЛЕЙ БЮДЖЕТА
за 9 месяцев 2002 года

Наименование статей доходов и расходов	Номер строки	Утверждённый план	Отчет об исполнении за период	Исполнение постановления Фонда		Удельный вес периода в прошлом году (%)
				отклонение (+,-)	%	
1. Остаток средств на начало года	1	89 696,80	89 696,80	0,00	100,00	100,00
ДОХОДЫ						
2. Сумма единого социального налога	2	12 131 396,00	9 451 202,70	-2 680 193,30	77,91	71,32
3. Страховые взносы на обязательное социальное страхование от несчастных случаев на производстве и проф. заболеваний	3	1 792 052,00	1 361 264,90	-430 787,10	75,96	68,60
4. Мобилизация просроченной задолженности страхователей по страховым взносам в Фонд	4	97 105,00	31 174,70	-65 930,30	32,10	79,78
5. Прочие поступления	6	100 190,00	53 819,10	-46 370,90	53,72	80,13
6. Средства федерального бюджета на выплату пособий сверх устанавл. норм, санат.-курор. лечение и оздоровление в соответствии с законом о ЧАЭС	7	0,00	0,00	0,00	0,00	0,00
ИТОГО доходов	8	14 120 743,00	10 897 461,40	-3 223 281,60	77,17	71,08
ИТОГО доходов с остатком	9	14 210 439,80	10 987 158,20	-3 223 281,60	77,32	74,22
7. Внутрибюджетные поступления - всего	10	32 431,40	11 011 283,20	10 978 851,80	33 952,54	-
в том числе:	11					
7.1. от Фонда социального страхования РФ (дотация)	12	0,00	0,00	0,00	0,00	-
7.2. от ФСС РФ на капыложения на развитие здравниц	12а	0,00	-	-	-	-
7.3. средства федерального бюджета на выплату пособий сверх устанавл. норм, санат.-курор. лечение и оздоровление	13	32 431,40	24 125,00	-8 306,40	74,39	-
7.4. от региональных и центральных отраслевых отделений Фонда	14	-	0,00	-	-	-
7.5. от региональных отделений Фонда в централизованный резерв Фонда - сверхнормативные средства	15	0,00	0,00	0,00	0,00	-
ВСЕГО доходов с поступлениями и остатком	16	14 242 871,20	24 125,00	-14 218 746,20	0,17	-
РАСХОДЫ						
1. На выплату пособий - всего	17	6 987 998,00	5 316 815,20	-1 671 182,80	76,09	70,50
в том числе:						
1.1. по временной нетрудоспособности	18	5 508 097,00	4 258 798,50	-1 249 298,50	77,32	70,24
из них: на обязательное социальное страхование от несчастных случаев на производстве и профессиональных заболеваний	19	47 545,00	36 640,00	-10 905,00	77,06	67,66
1.2. по беременности и родам	20	957 917,00	663 051,20	-294 865,80	69,22	71,69
1.3. по уходу за ребенком до 1,5 лет	21	245 150,00	179 384,50	-65 765,50	73,17	73,23
1.4. при рождении ребенка	22	243 900,00	192 605,90	-51 294,10	78,97	70,64
1.5. на погребение (стоимость услуг)	23	10 500,00	6 115,90	-4 384,10	58,25	73,07
1.6. по уходу за детьми-инвалидами	24	17 805,00	13 103,40	-4 384,10	73,59	70,65

Готово Интернет

OLAP технологии позволяют Руководству Фонда осуществлять экспертно-аналитическую работу на самом высоком уровне.

Любые показатели деятельности Фонда и характеристики налогоплательщиков могут быть получены в «разрезе отраслей промышленности, по типам предприятий, по среднемесячной зарплате, по задолженности, по заболеваемости, по округам, регионам и т.д. Для визуализации полученных результатов используется стандартный пакет Excel.

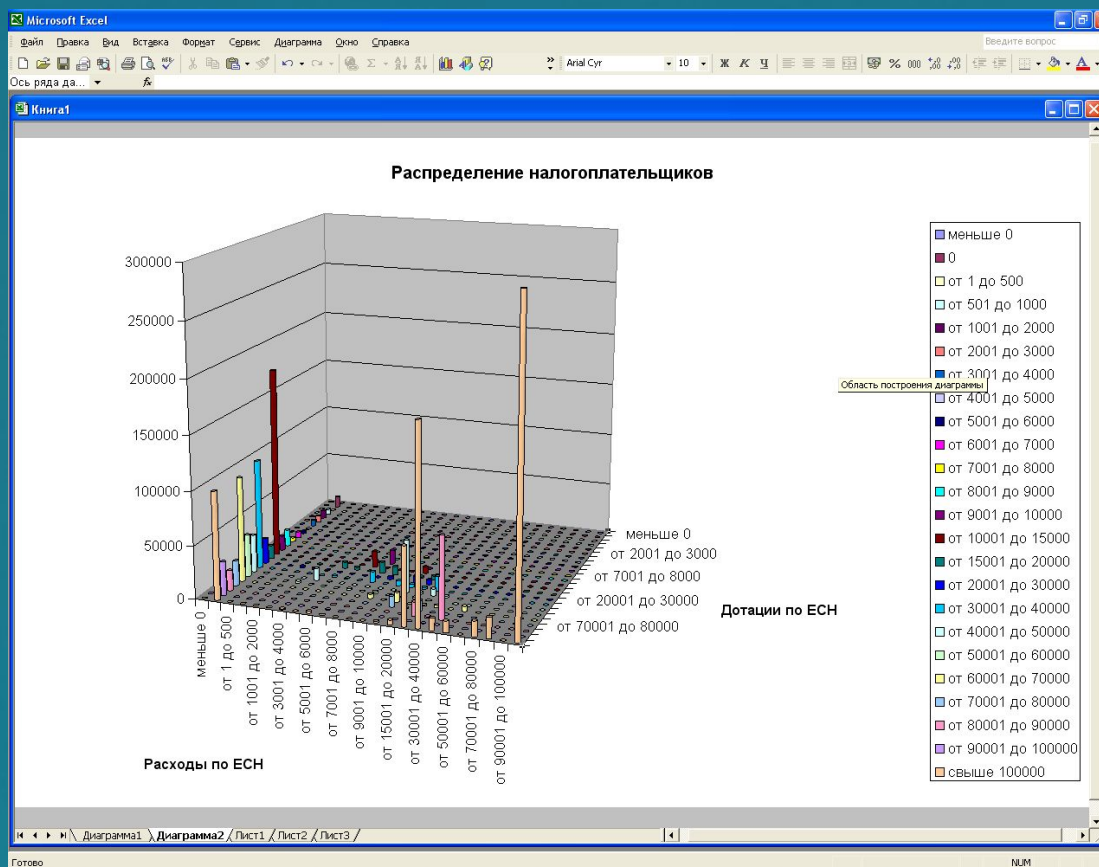

С появлением новых информационных технологий у Руководства Фонда появилась возможность изучать и контролировать показатели деятельности Фонда в динамике, обрабатывая при этом, все накопленные данные, включая архивные

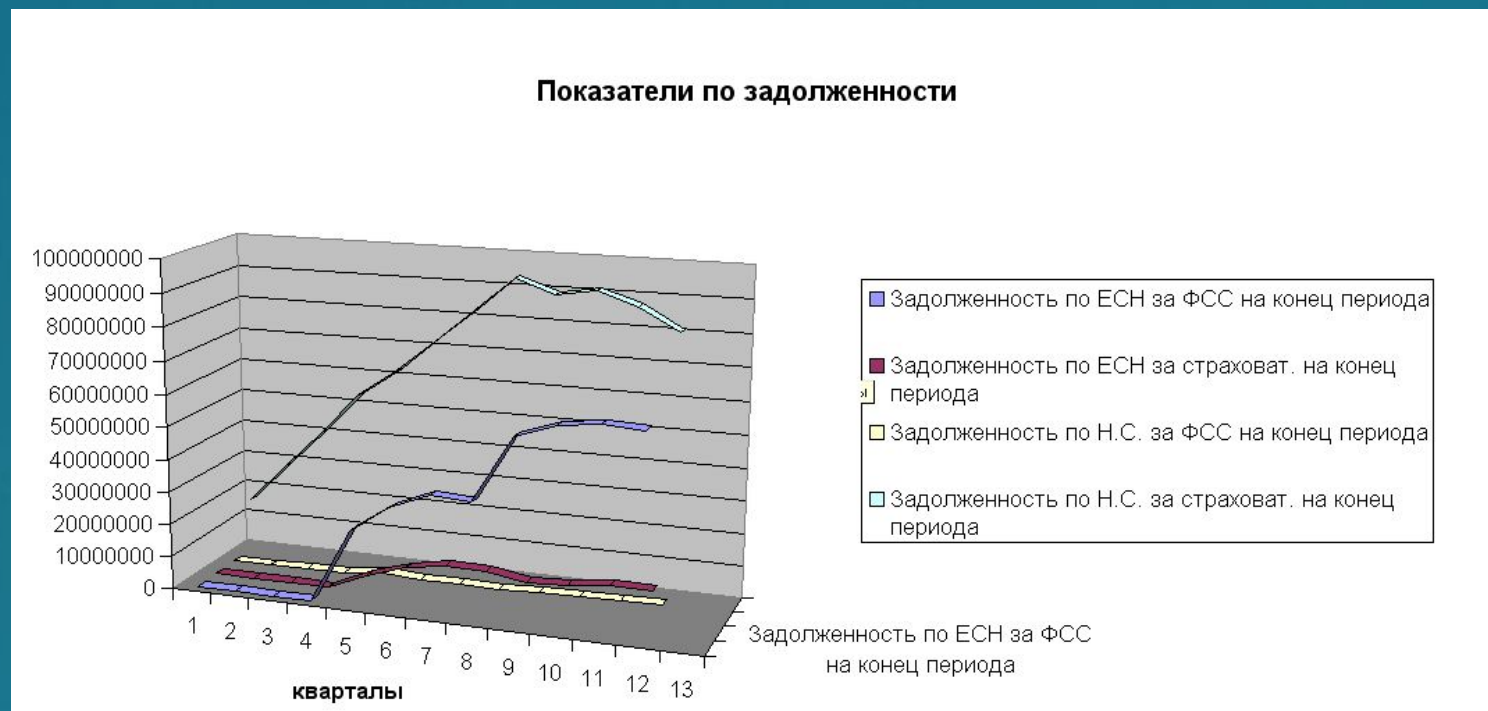

Обработка распределенного банка данных ЕИИС «Соцстрах» производится в реальном масштабе времени.