

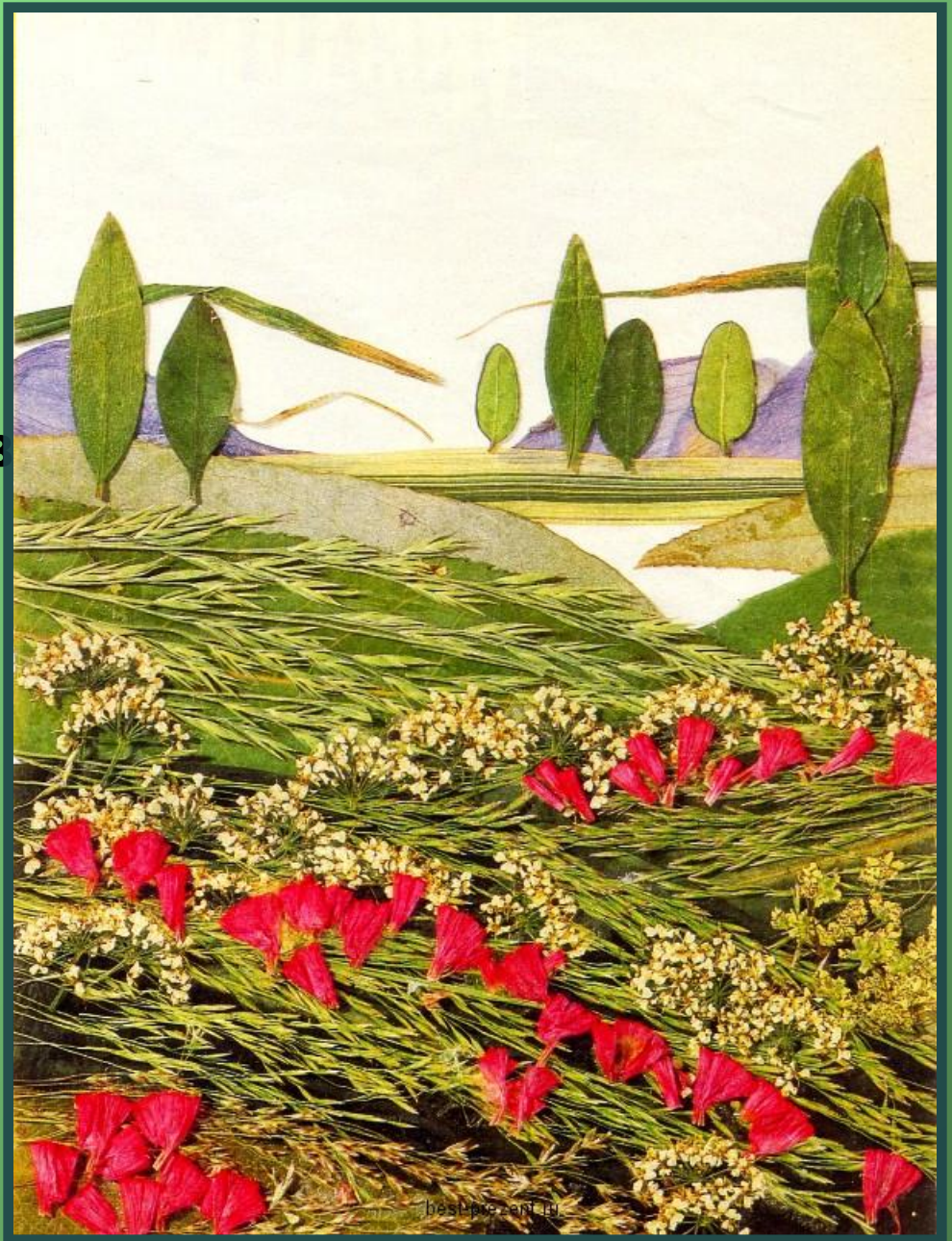

Декоративное панно из природного материала «Покорение вселенной»



Издавна жители нашего региона научились использовать природные материалы: мех и кожу животных, кость, бересту, дерево, лыко и др. для изготовления предметов быта и орудий охоты. Складываясь в течение столетий традиции народов проживающих на территории Ставропольского края по художественной обработке природных материалов дошли и до нашего времени.





**Смотря на звёздное
небо, невольно задаёшься
вопросом - Что там за
пределами нашей
планеты? Какие они -
иные миры?**

**Может быть такие как
на нашем панно...?**

Используемые материалы

- Доска ДСП
- Клей ПВА
- Клей «Дракон»
- Эмульсия на водной основе белого цвета
- Бесцветный лак
- Калька
- Простой карандаш
- Копирка
- Пинцет
- Ножницы
- Широкая кисть 2шт.
- Кисточка для клея 2шт.
- Баллончик с серебристой автомобильной краской
- Сухие листья различных расцветок
- Мох
- Грибы – трутовики
- Крупы (рис, сорго, горох и др.)
- Ракушки
- Морские звёзды

Подготовительные работы

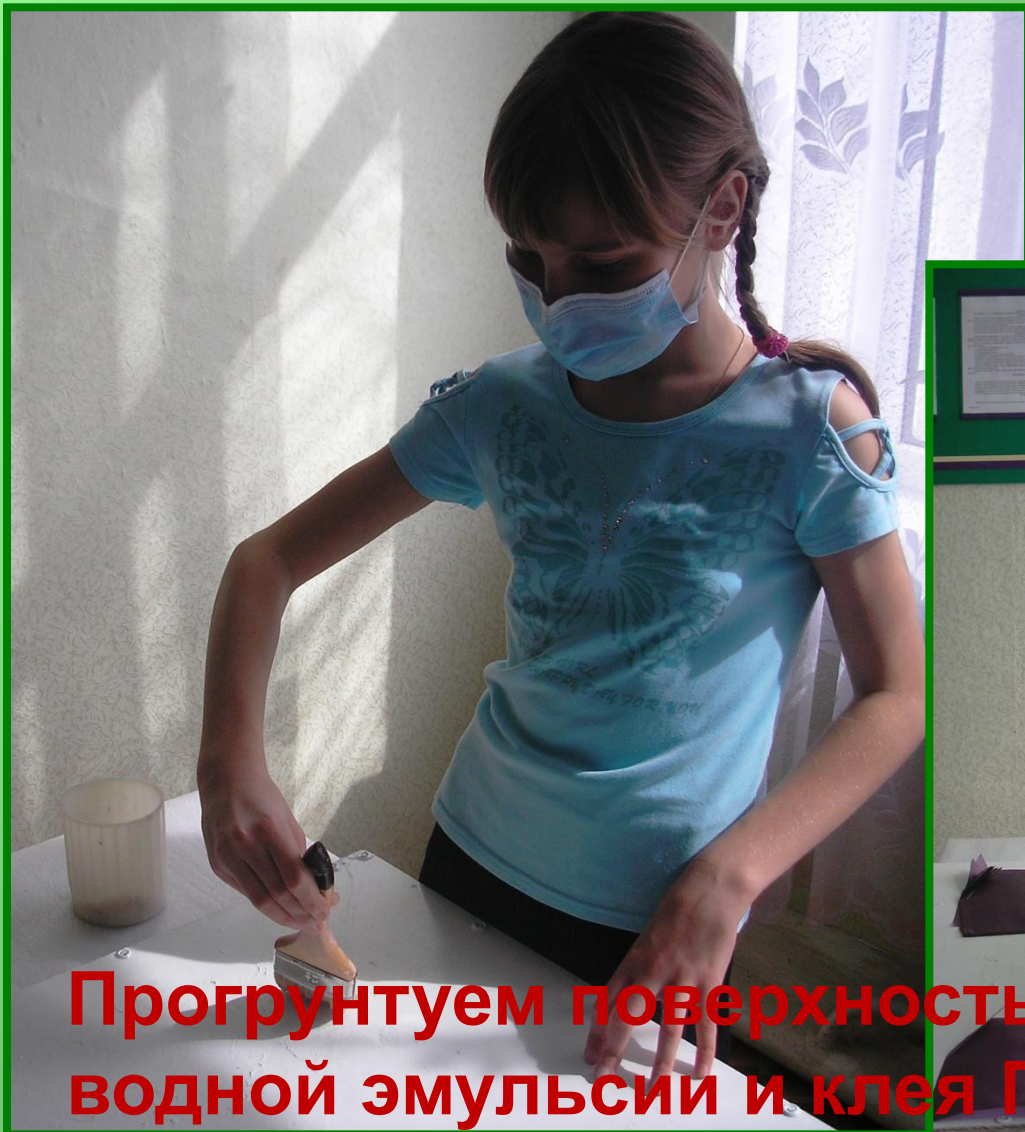

Прогрунтуем поверхность доски смесью водной эмульсии и клея ПВА (2:1)

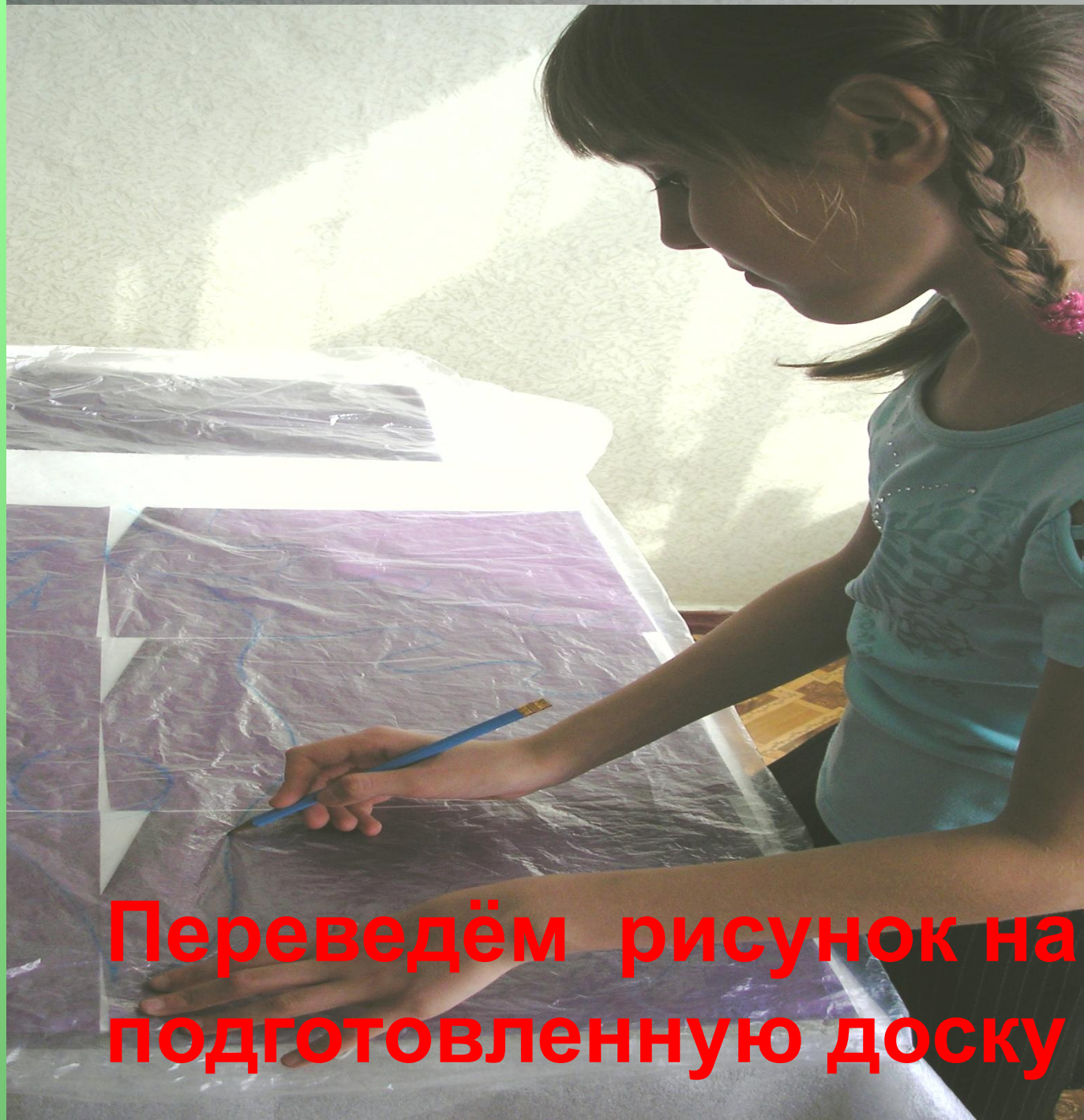

Переведём рисунок на подготовленную доску



**Разложим природный материал в
необходимой последовательности**



**При помощи клея ПВА зафиксировать детали панно
(крупные и тяжелые элементы можно приклеить с
помощью клея «Дракон»)**



**Доработать детали
Вскрыть работу мебельным лаком**



Вот такие они – иные миры!

