

СТРОЕНИЕ ТЕЛА ЧЕЛОВЕКА.

Выполнила: ученица 2 а класса.

Сайын-Маадыр Наринэ

Проверила:

Классный руководитель: Хертек

Аида Олчат-ооловна

ЦЕЛЬ: ВВЕСТИ ПОНЯТИЯ
«ВНЕШНЕЕ» И «ВНУТРЕННЕЕ»
СТРОЕНИЕ ЧЕЛОВЕКА, ДАТЬ
ОБЩЕЕ ПРЕДСТАВЛЕНИЕ О
СТРОЕНИИ ТЕЛА ЧЕЛОВЕКА.



□ Человек — это
часть живой
природы.



«ВНУТРЕННЕЕ СТРОЕНИЕ ТЕЛА ЧЕЛОВЕКА»

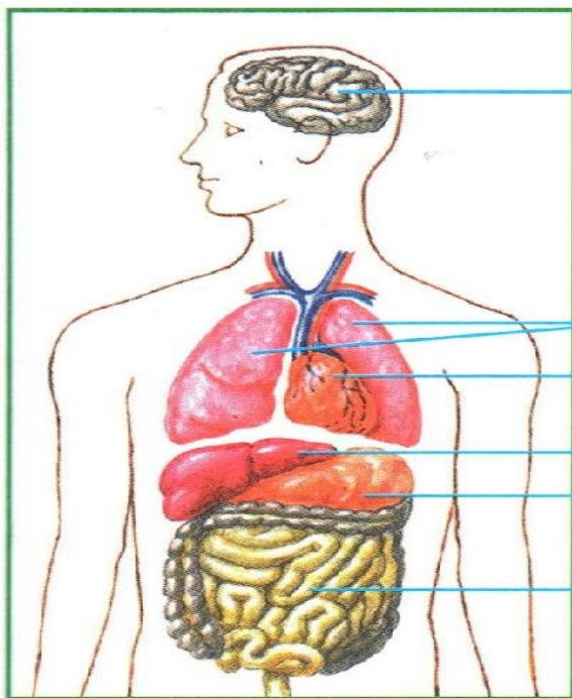

**Головной
мозг**

**Лёгкие
Сердце**

**Печень
Желудок**

Кишечник



ВНЕШНЕЕ СТРОЕНИЕ ТЕЛА ЧЕЛОВЕКА.

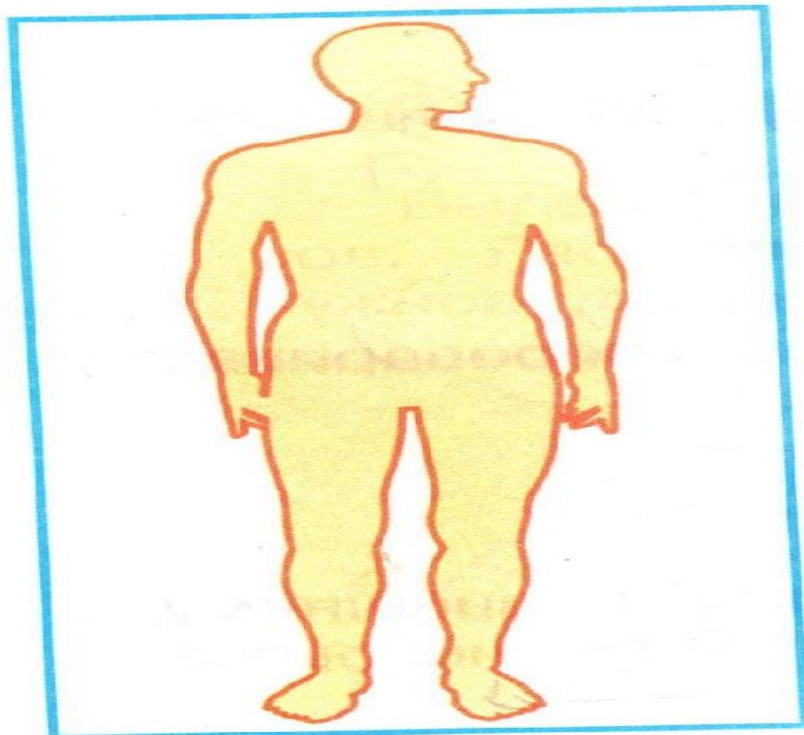

1. Голова.
2. Шея.
3. Грудь.
4. Руки.
5. Живот.
6. Ноги.





К внешнему строению человека относятся следующие **части тела**:

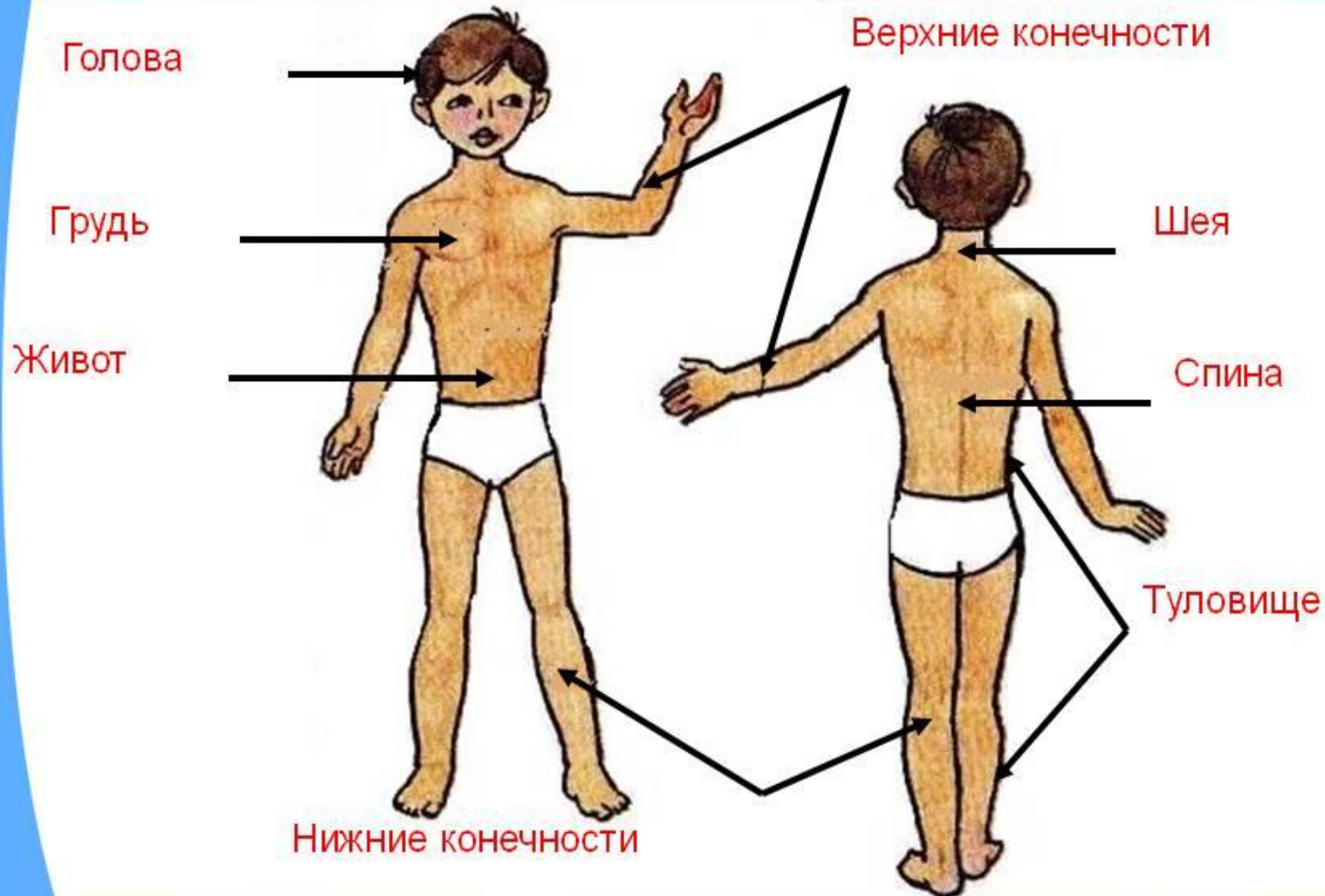



Части тела.



7
т

1 г р у д ь

2 г о л о в а

3 к о н е ч н о с т и

4 ж и в о т

5 с п и н а

щ

6 ш е я

СПАСИБО ЗА ВНИМАНИЕ!

