«Защитный щит» живого организма

Выполнила: Шарапова Гиляна,
9 класс СШ №12, г.Элиста

Эдуард Дженнер

Первая прививка от оспы.

Эдуард Дженнер (англ. *Edward Jenner*; 17 мая; 17 мая 1749; 17 мая 1749, Беркли; 17 мая 1749, Беркли — 26 января; 17 мая 1749, Беркли — 26 января 1823, *там же*) — английский врач, разработал первую вакцину — против оспы. Дженнер придумал вводить в организм человека неопасный вирус коровьей оспы. Первый руководитель общества оспопрививания в Лондоне с 1803 года (ныне Дженнеровский институт).
http://ru.wikipedia.org/wiki/

Я тебя съем, чужеродный агент

www.csu.ru/main.asp?method=GetPage&p=1179...

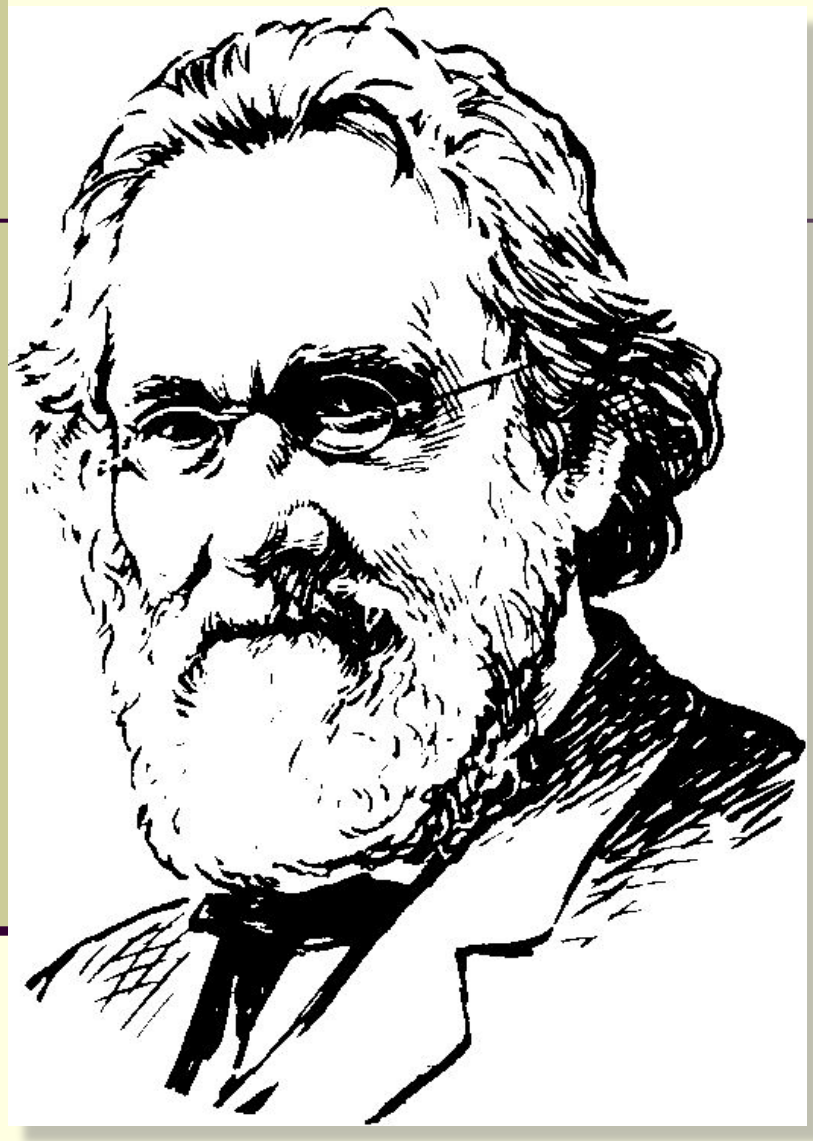

<u>Илья Ильич Мечников</u>
(1845-1916) лауреат Нобелевской премии за работы, направленные на изучение иммунитета, благодаря которым появились вакцины против холеры и тифа

- http://www.peoples.ru/medicine/immunologist/mechnikov/index1.html

ФАГОЦИТОЗ

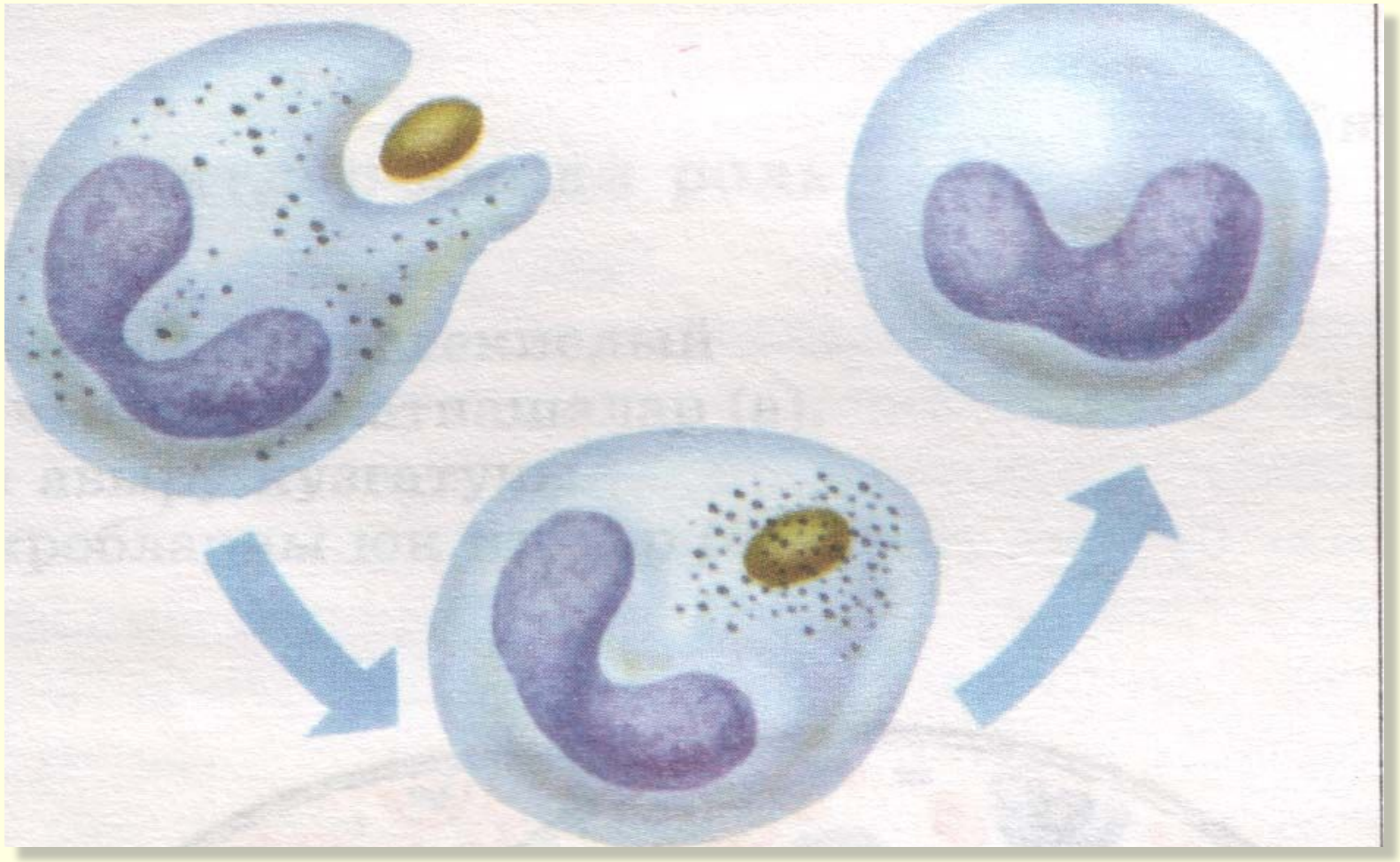

http://festival.1september.ru/2005_2006/index.php?numb_artic=314958

ter.html

- Пастер (Pasteur) Луи (1822-1895), французский ученый, основоположник современной микробиологии и иммунологии, иностранный член-корреспондент (1884) и почетный член (1893) Петербургской АН. Работы Пастера по оптической асимметрии молекул легли в основу стереохимии. Открыл природу брожения. Опроверг теорию самозарождения микроорганизмов. Изучил этиологию многих инфекционных заболеваний. Разработал метод профилактической вакцинации против куриной холеры (1879), сибирской язвы (1881), бешенства (1885). Ввел методы асептики и антисептики. В 1888 создал и возглавил научно-исследовательский институт микробиологии.

http://www.hrono.ru/biograf/bio_p/paster.html

www.csu.ru/main.asp?method=GetPage&p=1179...

Всегда на страже. Атакуем

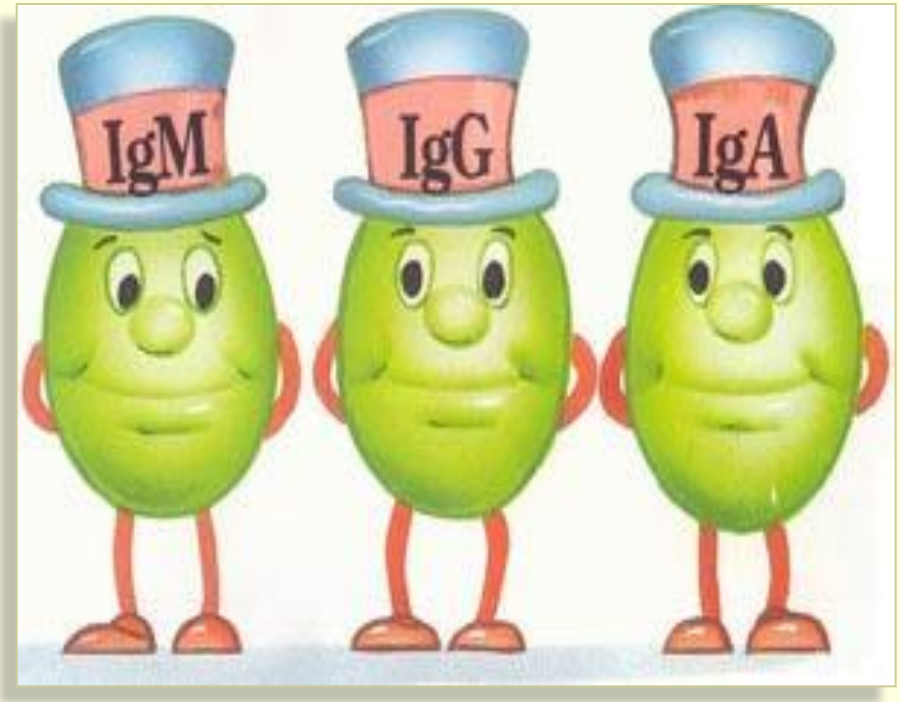

www.csu.ru/main.asp?method=GetPage&p=1179...

Вторжение вируса СПИД

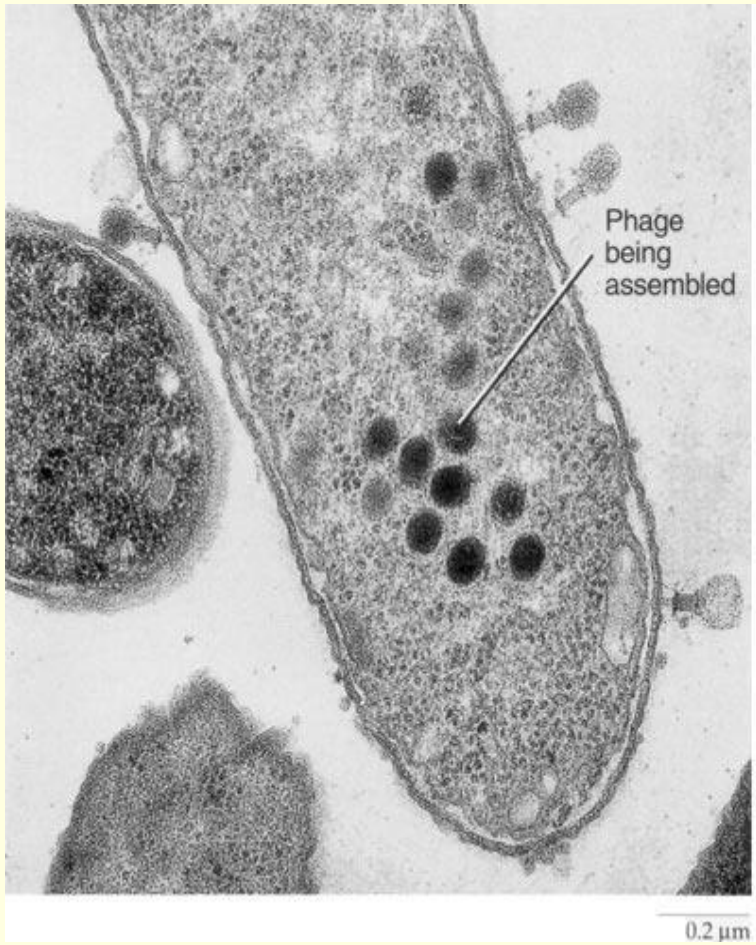

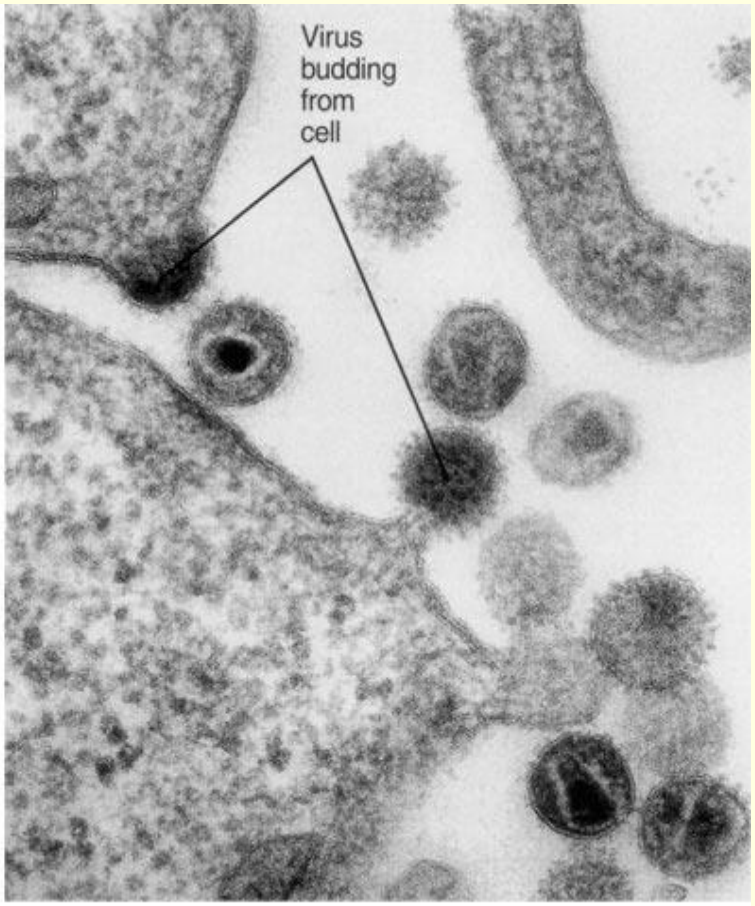

http://bolshoyforum.org/forum/index.php?topic=14403.0

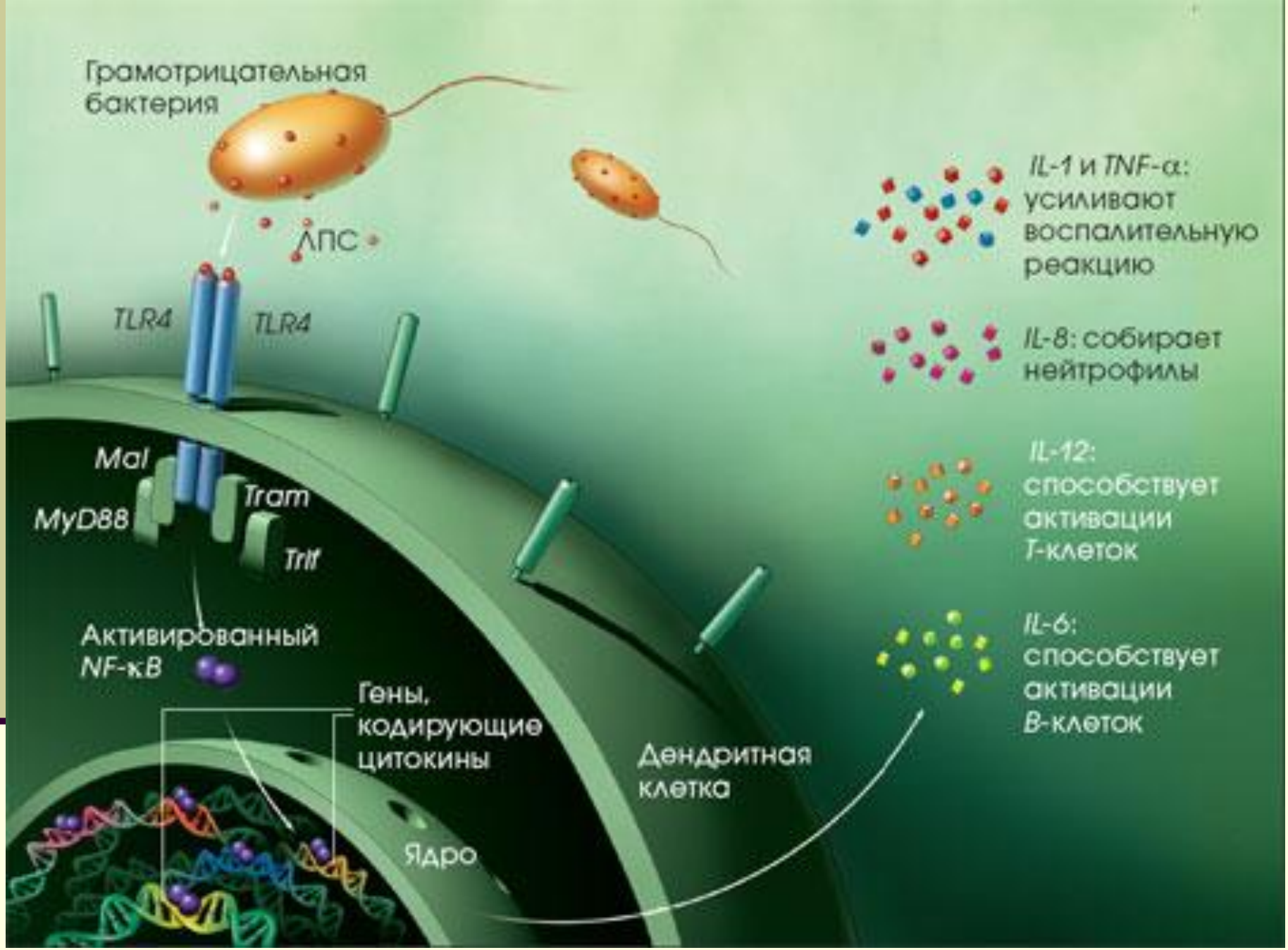

http://www.sciam.ru/2005/4/im.shtml

Не болейте. Мы всегда на защите.

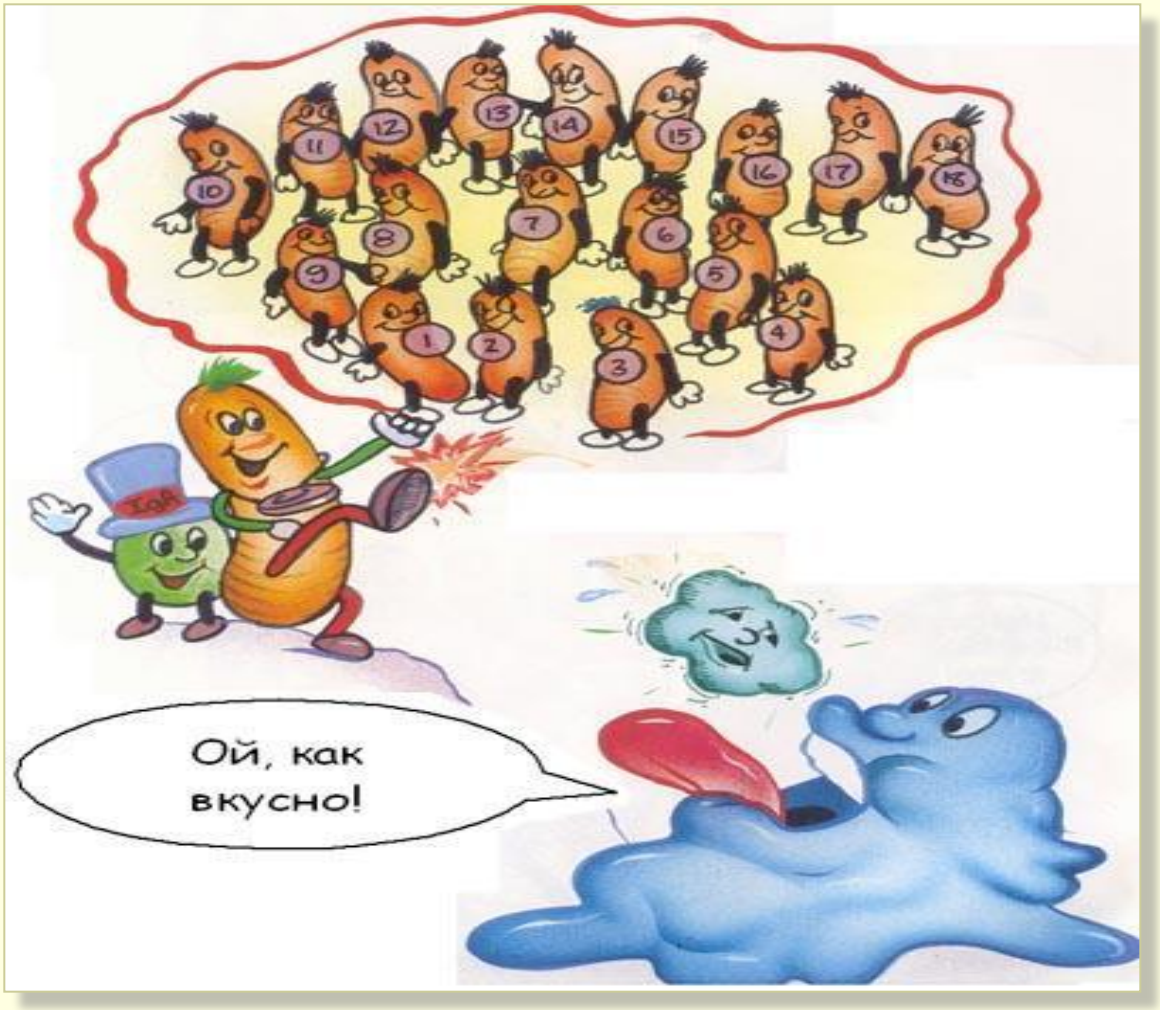

www.csu.ru/main.asp?method=GetPage&p=1179...