

# РАК ПОЛОВОГО ЧЛЕНА С МЕТАСТАЗОМ В ЛОХАНКУ ЛЕВОЙ ПОЧКИ И ПАРААОРТАЛЬНЫЕ ЛИМФОУЗЛЫ

представление клинического наблюдения и анализ литературы

МЦ «Сурб Нерсес Мец»,  
доктор медицинских наук  
Арутюнян Ерванд Сергеевич



# Внешний вид полового члена до операции



# Внешний вид полового члена до операции



# Данные трехмерной КТ





# Данные трехмерной КТ

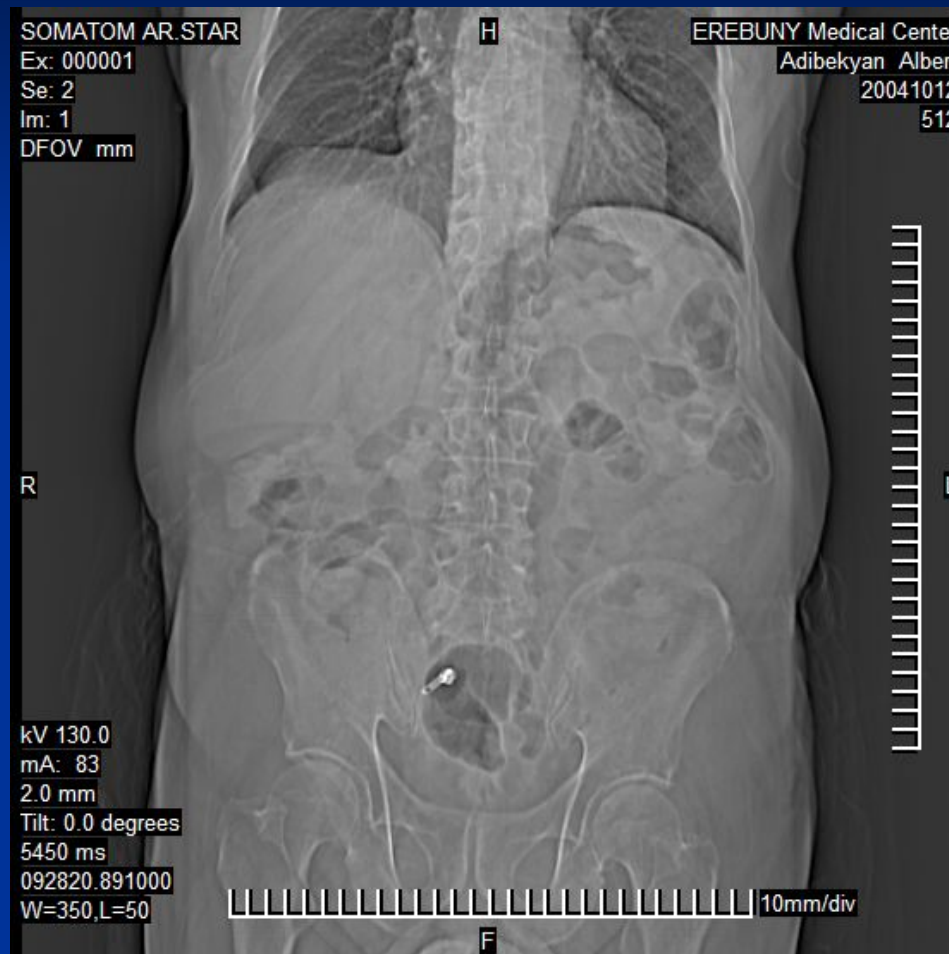

# Данные трехмерной КТ

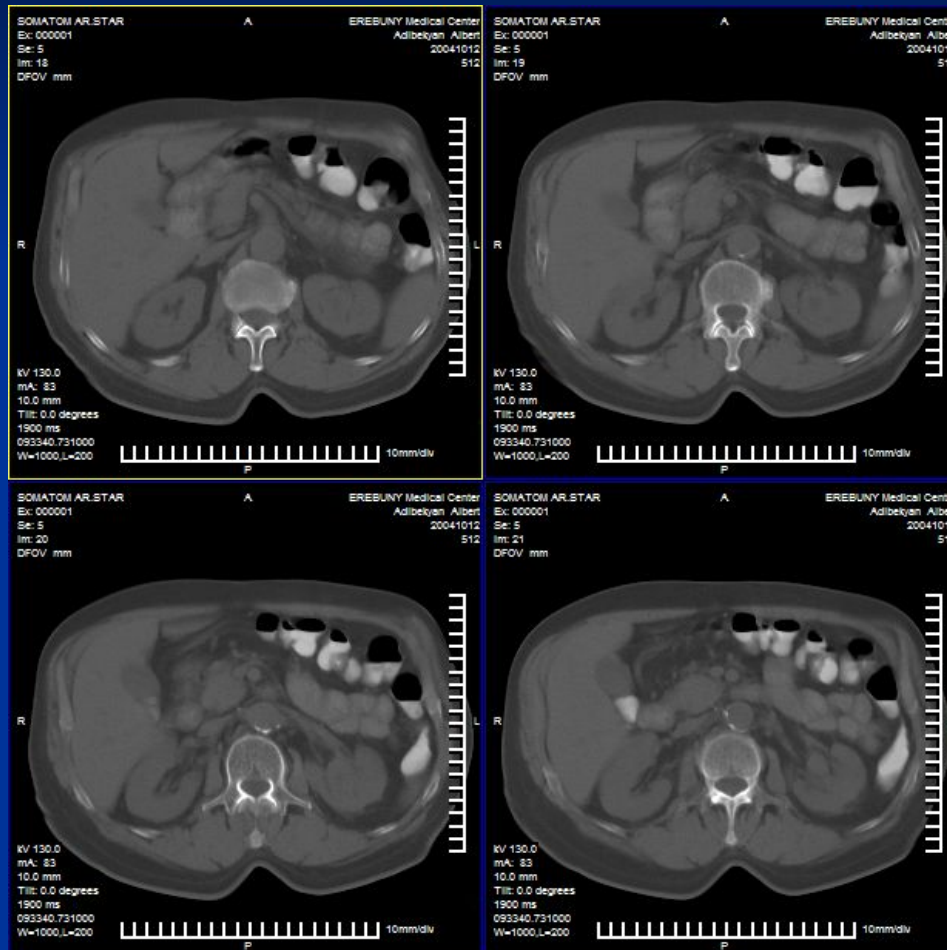

# Данные трехмерной КТ

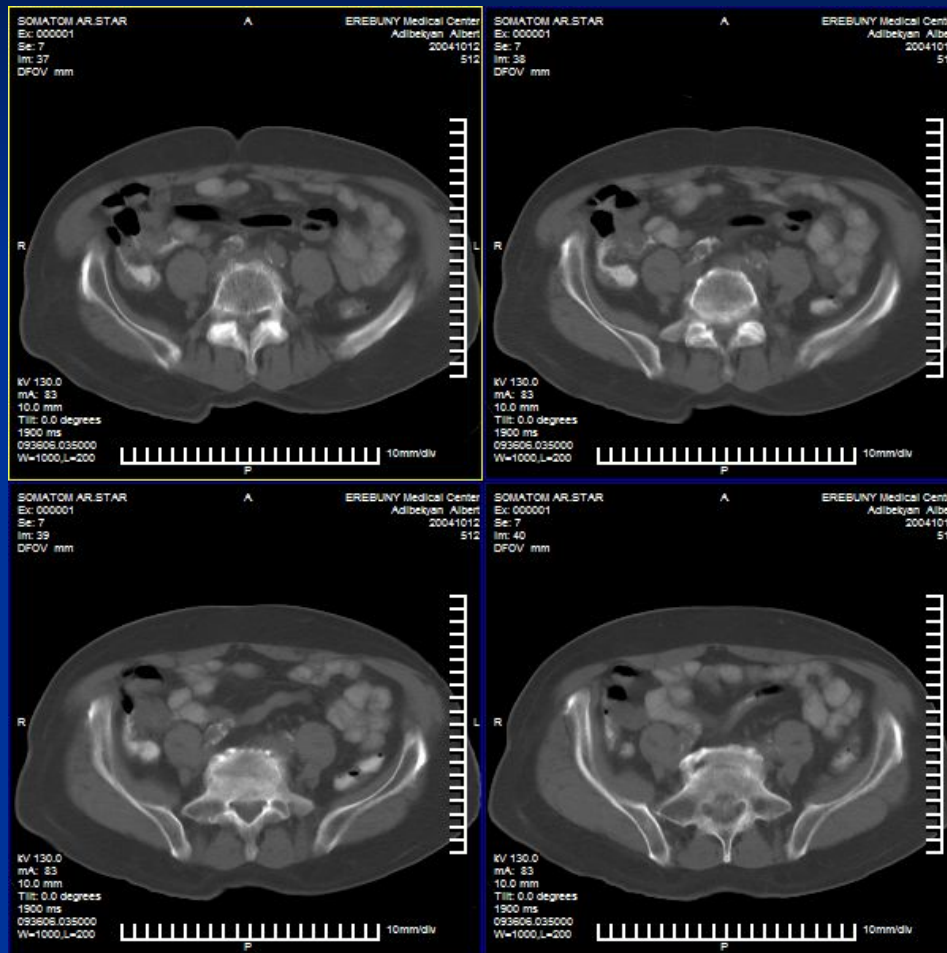

# Данные трехмерной КТ

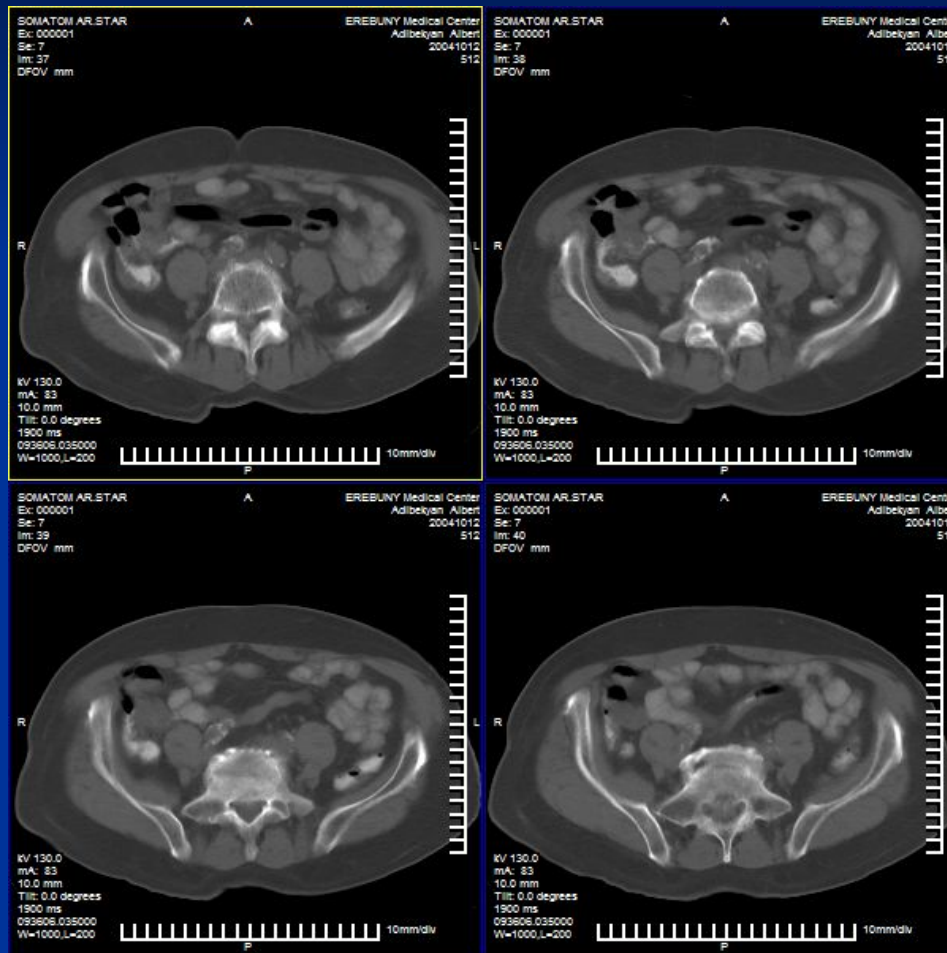



# Данные трехмерной КТ

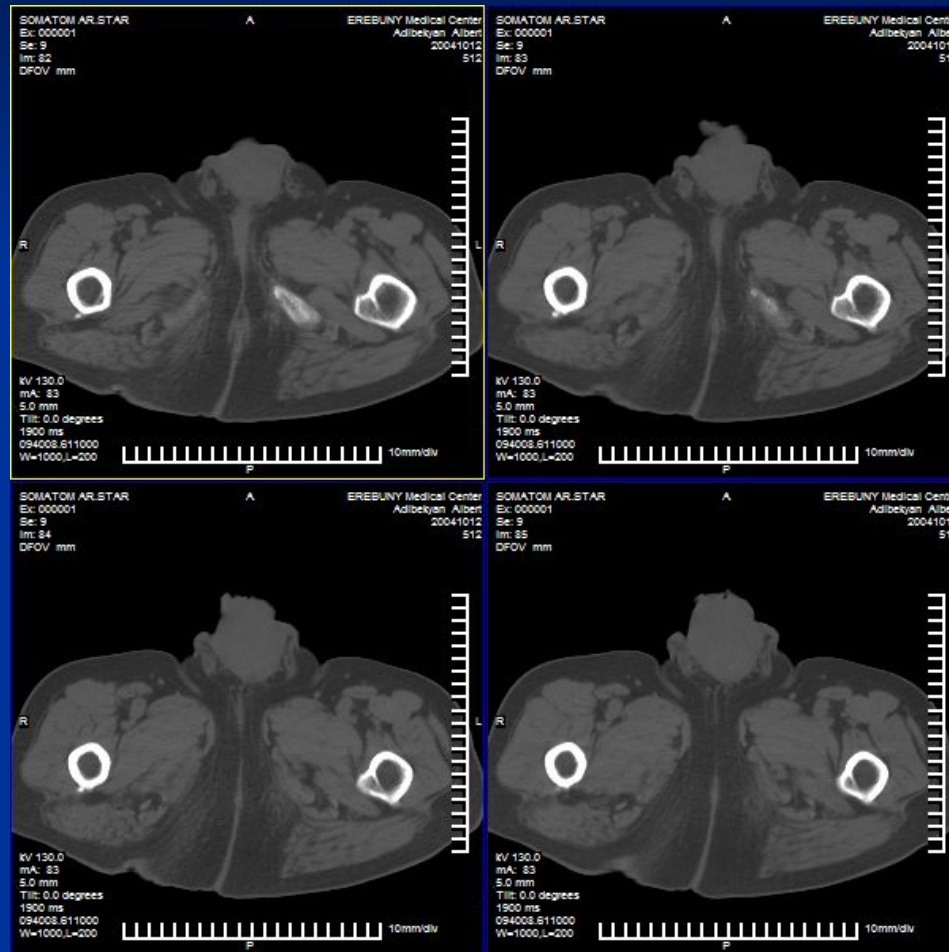

# Данные трехмерной КТ

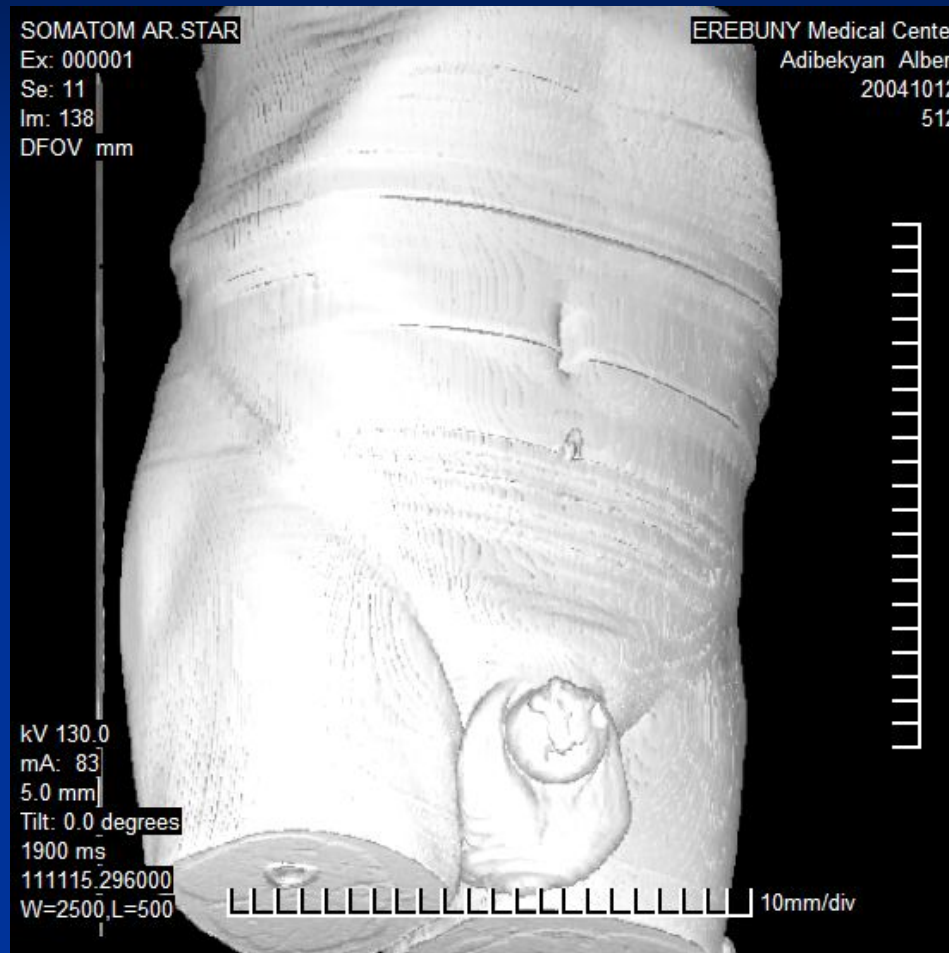

# Данные трехмерной КТ

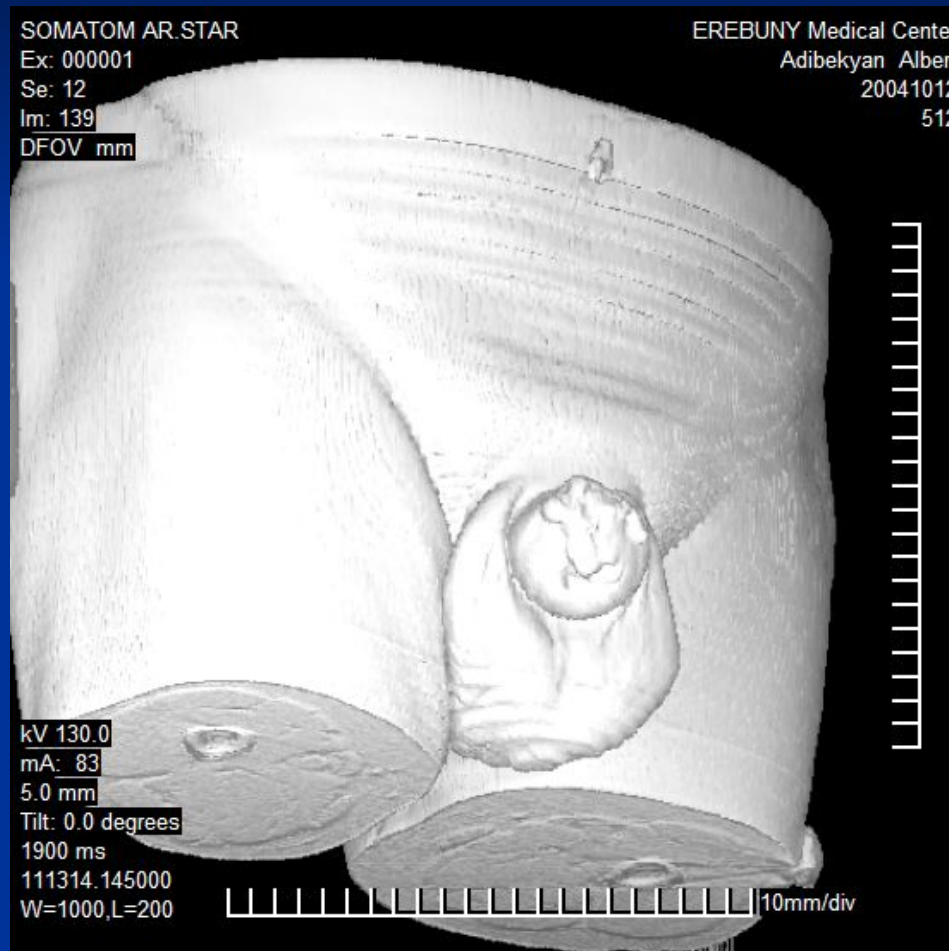

# Ход операции, мобилизация полового члена





# Ампутация полового члена и мобилизация уретры

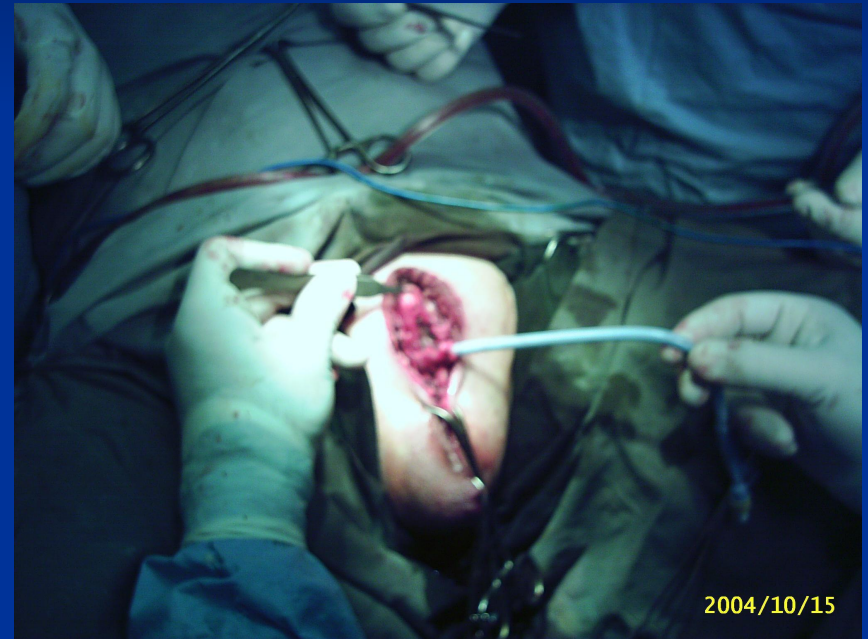



# Создание «неомератуса»

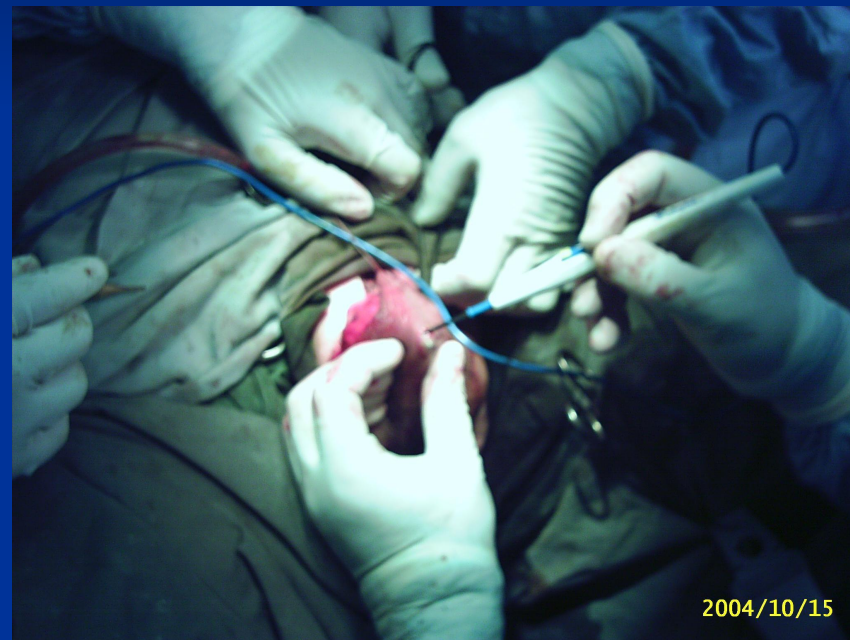

# Формирование неомеатуса

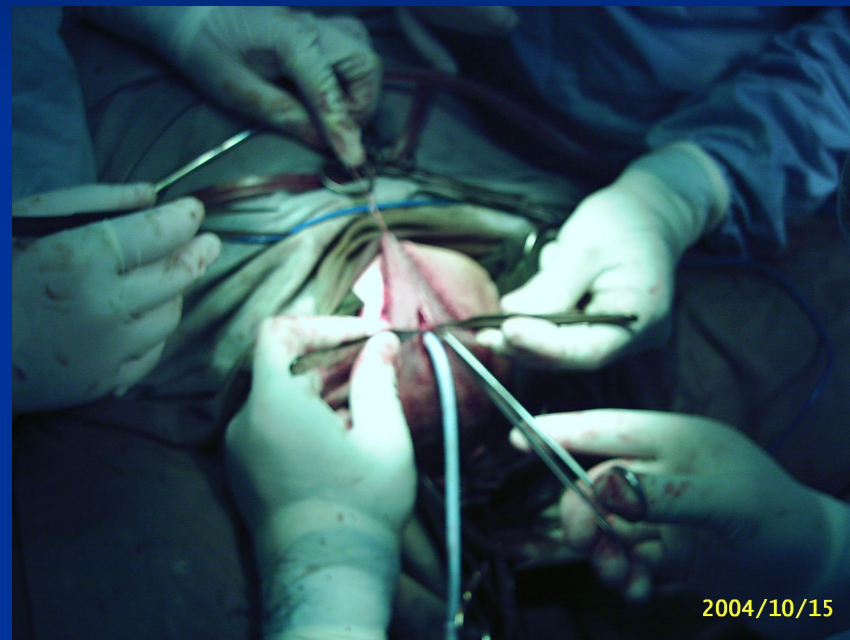
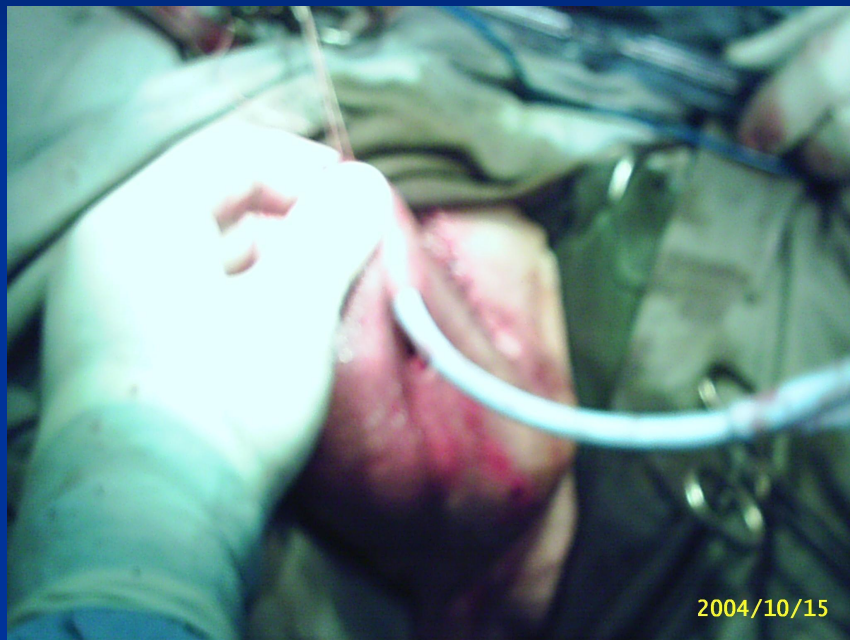



# Результат операции

