Педагогический проект «Экология и душа»

Формирование экологической культуры школьников

Автор проекта:
Мингалеева Милеуша Талгатовна,
учитель биологии

Цель всей нашей работы – умножить добро в окружающем нас мире, сделать хотя бы один шаг к приближению гармонии всего живого на Земле.

- **Участники проекта:**
- Команда учителей и учащихся СОУ Абдулловская СОШ, библиотекари.
- **Исполнители проекта:**

  В реализации проекта задействованы
- **Мингалеева Милеуша Талгатовна, учитель биологии – руководитель проекта.**
- **Главные исполнители - Каюмов Рамис Ринатович, ученик 6 класса. Абдреева Гелия Габдулловна, Миннирахимова Алия Мунирована, учащиеся 7 класса, Абдулаев Алмаз Ильдарович, ученик 8 класса, Файзуллова Алсу Рустамовна, ученица 9 класса.**
- **Рахматуллина Гульсияр Нигмятзянова-библиотекарь Абдулловской сельской библиотеки.**
- Классные руководители.

Срок реализации проекта – 14 месяцев (январь 2011-февраль 2012г.г).

- Гипотеза:
  Для формирование экологической культуры нужна совместная деятельность детей и взрослых в школе.

Направления работы:

- **Познавательное**
- **Природоохранное**
- **Эстетическое**

Экологическая культура – это уровень восприятия людьми природы, окружающего мира и оценка своего положения во вселенной, отношение человека к миру.

Задачи проекта

-Прививать любовь к природе;
-Формировать стремление к деятельности по улучшению и сохранению природной среды.
-Формирование у детей познавательного интереса к природе и устойчивой потребности в общении с ней.
-Создание системы в работе с читателями библиотеки по экологическому просвещении
-Воспитание бережного и заботливого отношения к природе.
-Пропаганда экологических и природоохранных знаний

Деятельность по становлению и развитию экологической культуры в школе осуществляется по следующим направлениям:

Экологическая пропаганда – разработка лозунгов, плакатов, значков, эмблем, призывающих к сохранению окружающей среды для воздействия на широкие массы.

Экологическое просвещение – разработка мероприятий, способствующих распространению знаний о природе и необходимости её охраны

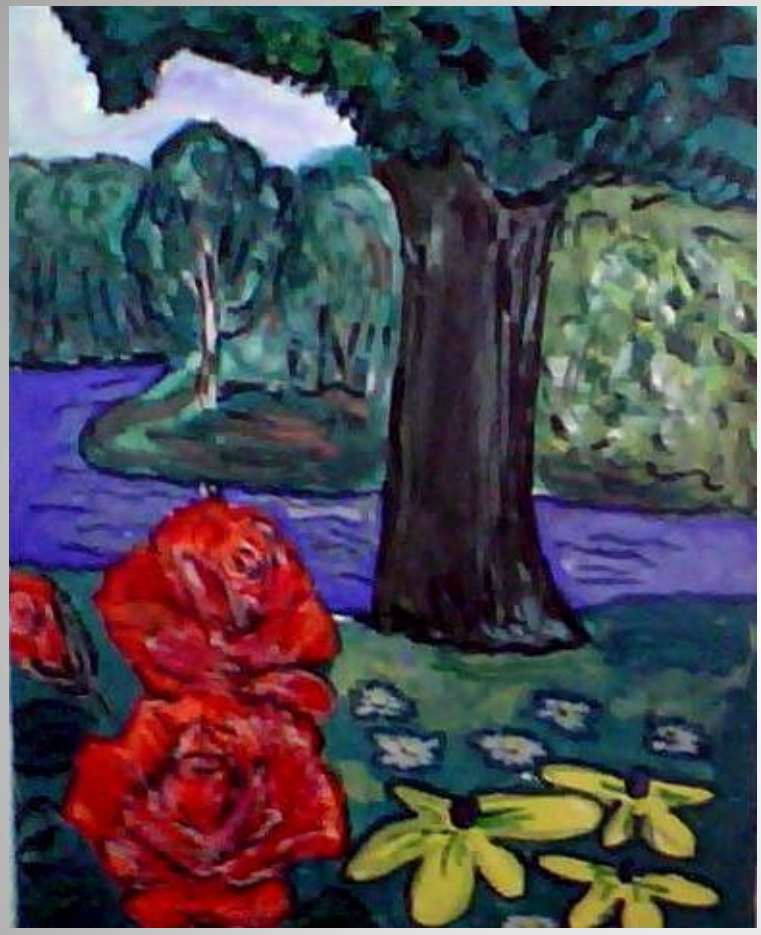

Эколого-художественная деятельность

Рисуем,творим

День Экологии

Конкурсы рисунков, плакатов

Экологическая акция «Помоги птицам зимой»с 1 января по 1 апреля 2011 г.

Экологическая акция«День Птиц» с1 апреля по 15 мая 2011 г.

Экологическая операция «День журавля» с 15 мая по 15 октября 2011г.

На уроке биологии

Областной эколого-краеведческий конкурс «Экология и душа»

Работа Файзулловой Алсу: "Святая вода"

Солнце засияло и в душе тепло,
Птицы прилетают в родное село.
Птичка-невеличка прилетай скорей:
Скучно одному,вместе веселей!

Номинация: Человек-часть природы;
Абдреева Гелия,ученица 7 класса

В номинации«Человек-часть природы» победили:
Абдулаева Эндже,ученица 6 класса
Абдреева Гелия,ученица 7 класса
Миннирахимова Алия,ученица 6 класса

Проект «Прекрасное вокруг нас»(совместная работа с учащимися 7,8,9классов)

Наши победы на уровне района в 2011 учебном году

Результаты деятельности проекта по формированию экологической культуры.

Экологическая созидательная деятельность в нашей школе имеет продолжение, мы стали уже участвовать в конкурсах «Вода-это жизнь» и «Берегите природу»