

ГОУ СПО КОМИТЕТА ПО ЗДРАВООХРАНЕНИЮ АДМИНИСТРАЦИИ
ВОЛГОГРАДСКОЙ ОБЛАСТИ

«МЕДИЦИНСКИЙ КОЛЛЕДЖ №1, ВОЛГОГРАД»

ПЕРВАЯ ПОМОЩЬ ПРИ ПОЛУЧЕНИИ ЭЛЕКТРОТРАВМЫ

Презентацию составила
студентка гр. М-422
Барская О.

Волгоград, 2011



Электротравма - Это повреждение, вызванное воздействием на организм электрического тока.





Электротравма может произойти при непосредственном контакте тела с источником электрического тока или при дуговом контакте, когда человек находится в непосредственной близости от источника тока, но его не касается.

Лечение электротравмы :

Неотложная помощь пострадавшему заключается в быстром прекращении электрического тока

В РАДИУСЕ **10 МЕТРОВ** ОТ МЕСТА КАСАНИЯ ЗЕМЛИ ЭЛЕКТРИЧЕСКИМ ПРОВОДОМ МОЖНО ПОПАСТЬ ПОД **«ШАГОВОЕ» НАПРЯЖЕНИЕ.**

ПЕРЕДВИГАТЬСЯ В ЗОНЕ **«ШАГОВОГО» НАПРЯЖЕНИЯ** СЛЕДУЕТ В ДИЭЛЕКТРИЧЕСКИХ БОТАХ ИЛИ ГАЛОШАХ ЛИБО **«ГУСИНЫМ ШАГОМ»** — ПЯТКА ШАГАЮЩЕЙ НОГИ, НЕ ОТРЫВАЯСЬ ОТ ЗЕМЛИ, ПРИСТАВЛЯЕТСЯ К НОСКУ ДРУГОЙ НОГИ.

НЕЛЬЗЯ!

**ПРИБЛИЖАТЬСЯ БЕГОМ
К ЛЕЖАЩЕМУ ПРОВОДУ.**

Все многообразие действий электрического тока на организм человека приводит к различным электротравмам

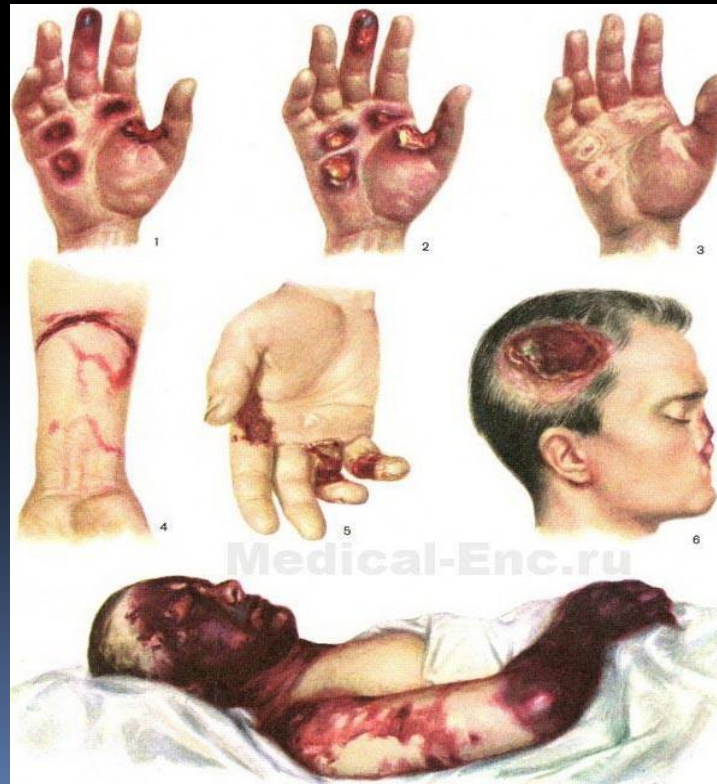

Освобождение пострадавшего от действия тока. Если человек, пораженный током, соприкасается с токоведущими частями, необходимо быстро освободить его от действия тока, принимая одновременно меры предосторожности

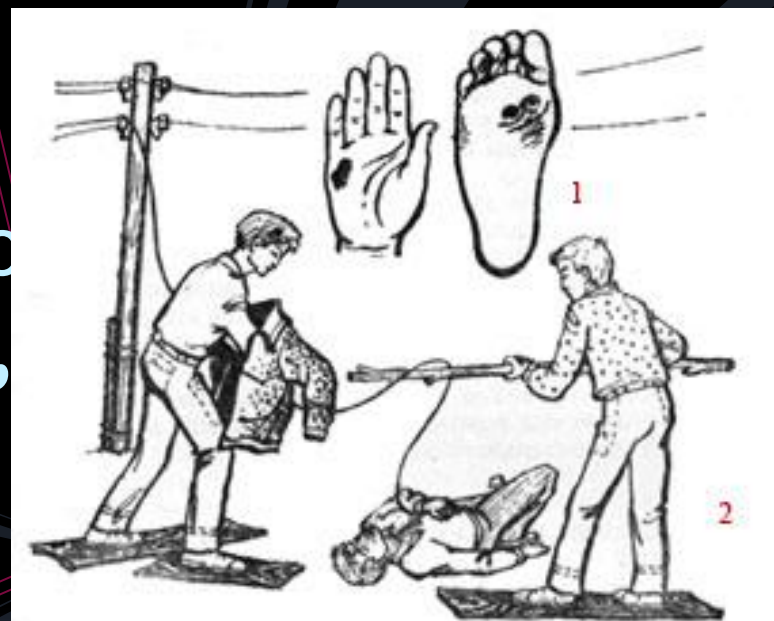

Если пострадавший без сознания, плохо дышит - редко, судорожно, с всхлипыванием, неритмично, а сердце нормально работает (III степень электрического удара), необходимо делать искусственное дыхание.

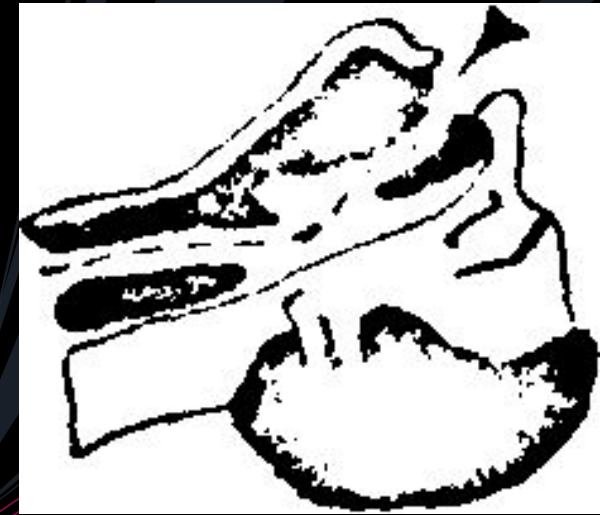

ПРИЧИНЫ ЭЛЕКТРОТРАВМ

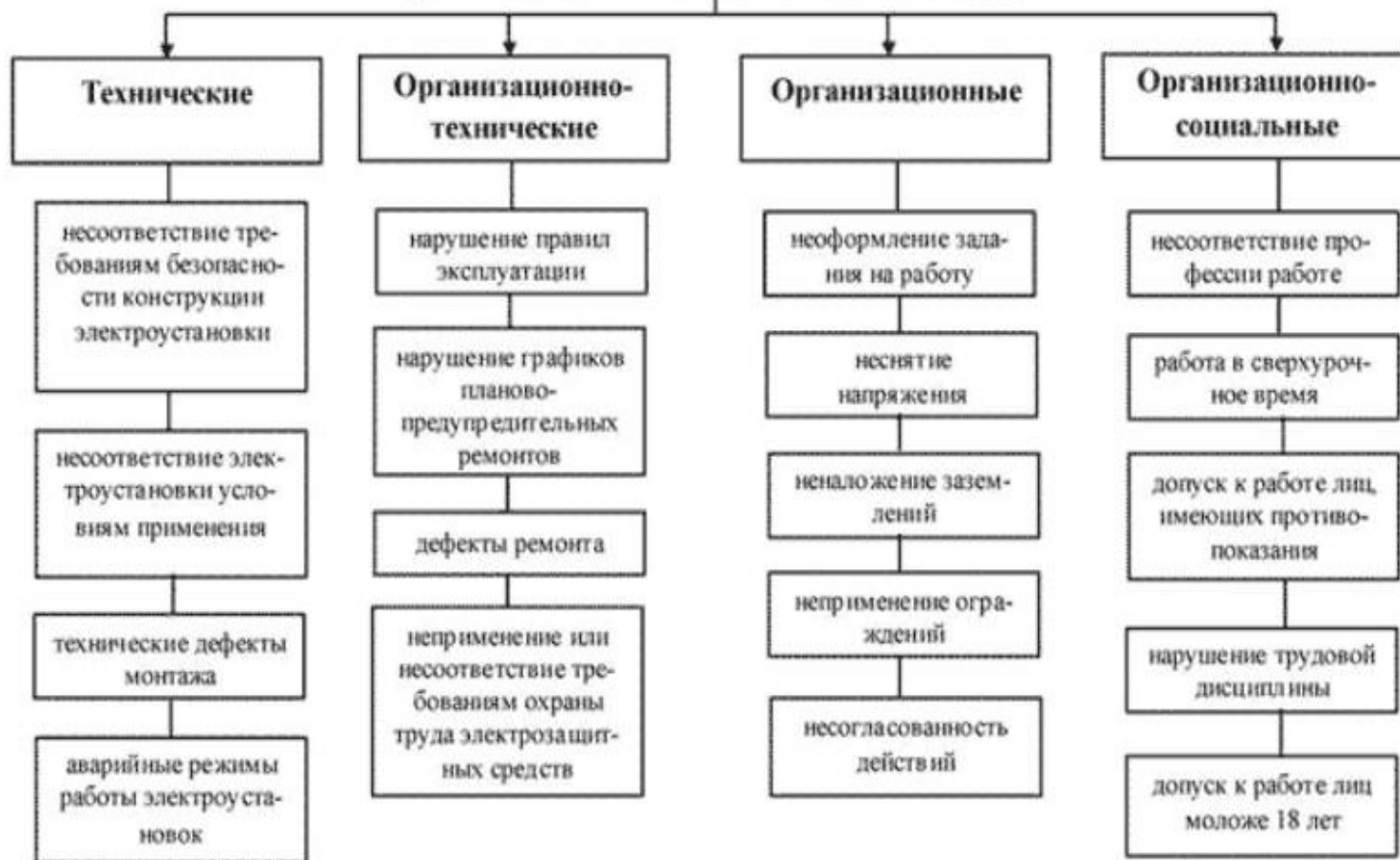

Внимание!!!!!!

