Я не изгой, а пасынок России,
Я в эти дни – немой её укор.
Я сам избрал пустынный сей затвор
Землёю добровольного изгнанья.
Чтоб в годы лжи, падений и разрух
В уединеньи выплавить мой дух
И выстрадать великое познанье.

Всеволод Михайлович Крутовский

Всеволо
Крутов

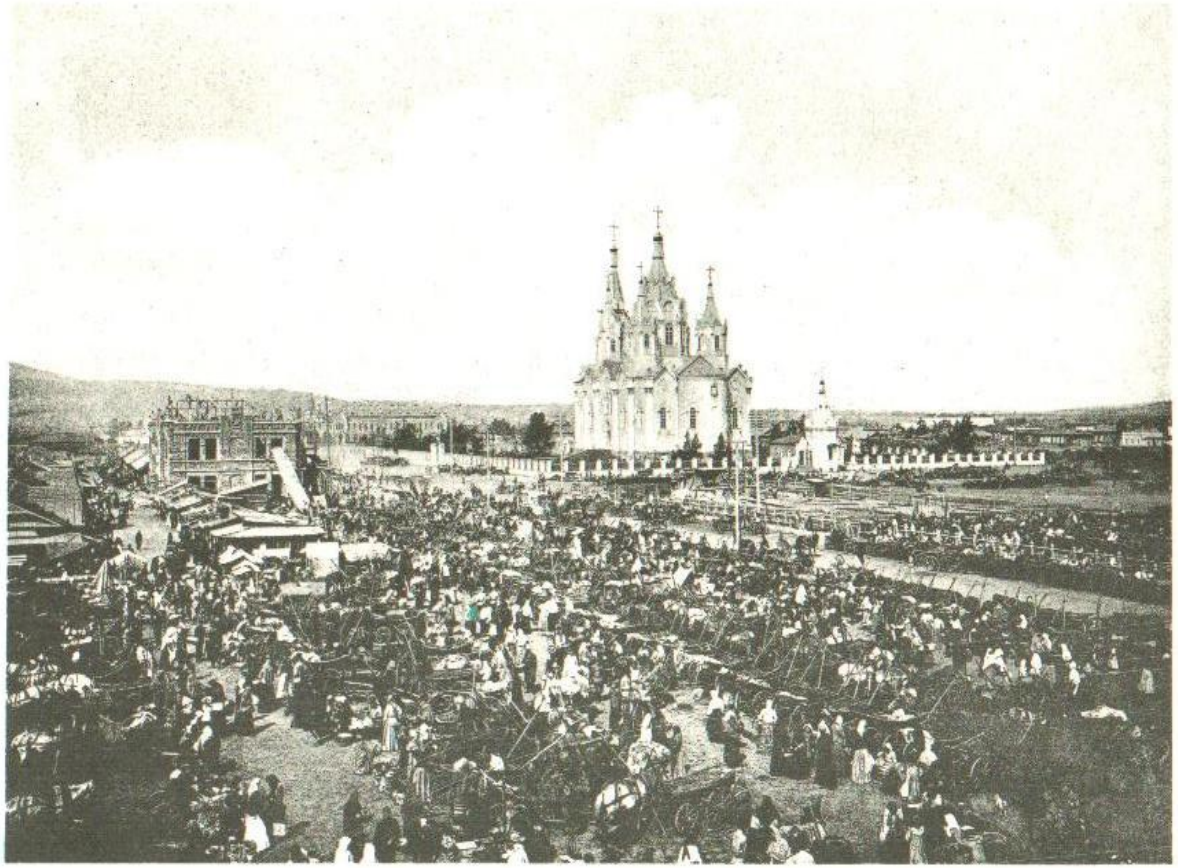

18 Базарная площадь у Новаго Собора — Le marché

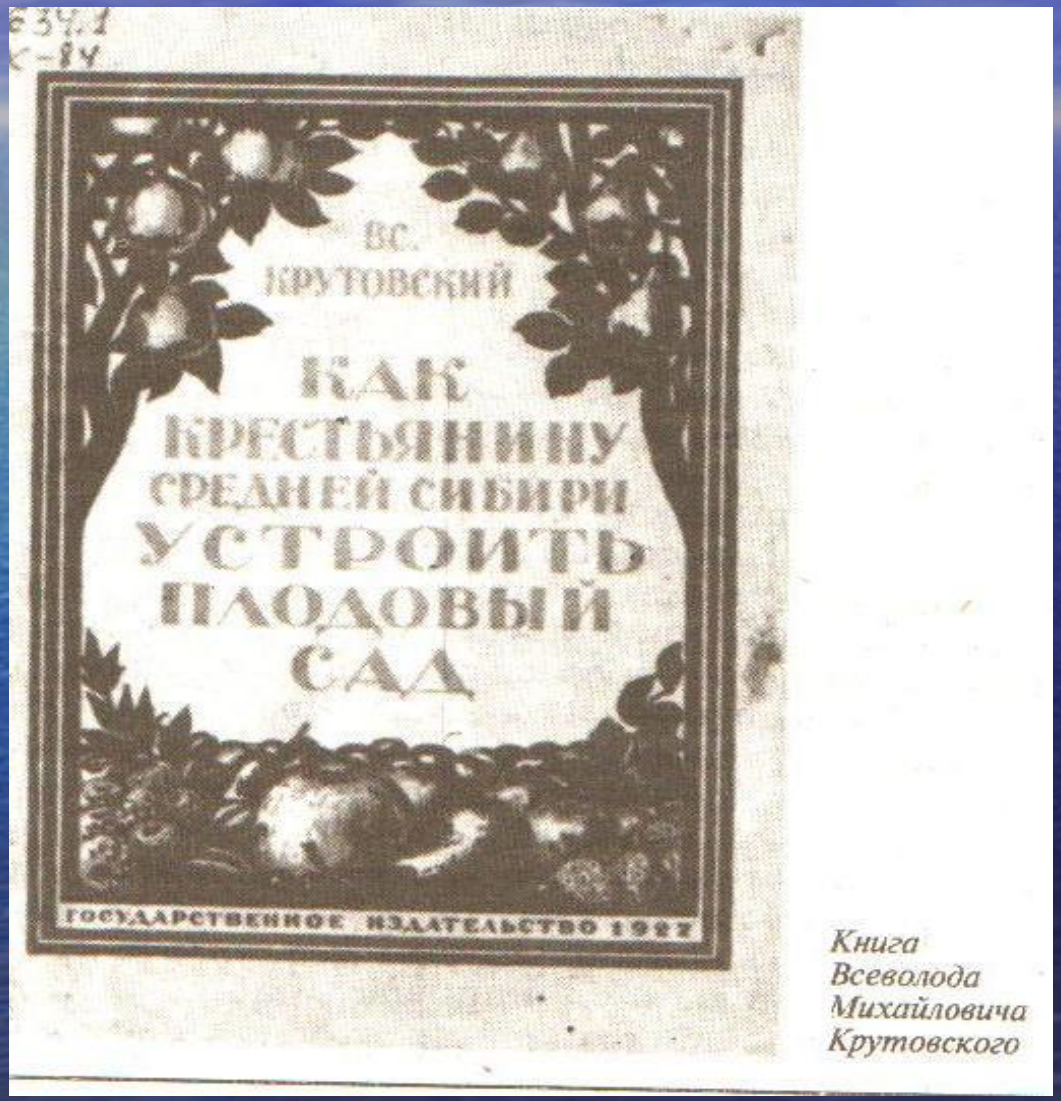

Книга Всеволода Михайловича Крутовского

Алевтина Николаевна Птицына-Крутовская

Исполком Горсовета решил:

1. Разрешить семье покойного похоронить Вс. М. Крутовского на территории Лалетинского фруктового сада.

2. Учитывая заслуги Вс.М. Крутовского в создании и развитии сибирского Плодоводства, присвоить Лалетинскому саду название: Сад имени Вс.М. Крутовского.

Михайлович
Крутовский
Умер 23 янв. 1945г

Томские журналисты и общественные деятели, среди них Г.Н. Потанин, В.Я. Шишков, В.И. Анучин, в центре Вс.М. Крутовский

Степанов Михаил Александрович

СИБ.ГТУ
БОТАНИЧЕСКИЙ САД
В.М.КРУТОВСКОГО

Степанов Сергей Михайлович

План-схема
Ботанического сада им.Вс.М. Крутовского
С
Ю
р.Енисей
р.Ладетино
Нижняя мемориальная часть, 7га
железная дорога
родник
Хозяйственная территория, 1,5га
Верхняя мемориальная часть, 3 га
Коллекционный участок, 2 га
Интродукционное отделение, 4,9 га
автомагистраль
дом Вс.М.Крутовского
могила Вс.М.Крутовского

27/05/2008

ГОУ ВПО «Сибирский государственный технологический университет»
Ботанический сад
им. Вс.М. Крутовского
Один из старейших плодовых садов Сибири, уникальный культурный, исторический и природный памятник.
Сад основан в 1904 году выдающимся сибирским садоводом, ученым и общественным деятелем Всеволодом Михайловичем Крутовским.
Разработанная им стелющаяся форма кроны "красноярский стланец" позволила выращивать крупноплодные сорта яблони в условиях Сибири.
27/05/2008

Управление образования администрации г. Красноярска

СЕРТИФИКАТ

№15/05/08

удостоверяет, что экскурсионный маршрут

"«Чудо Сибири» в Ботаническом саду им. Вс. М. Крутовского "

Руководитель Гринь Наталья Владимировна , экскурсоводы Соколов Дима, Фридрих Дима, Теплова Лена, Энграф Аня, Слободчикова Настя,

МОУ СОШ № 34

может осуществлять свою деятельность в рамках городского образовательного проекта

"Красноярский культурный маршрут"

Главное управление образования администрации г. Красноярска
Начальник
И.И. Жилинская

Российская международная академия туризма,
Восточно-Сибирский институт туризма
Директор, профессор
Т.К. Горячева

Главный координатор образовательного проекта
«КРАСНОЯРСКИЙ КУЛЬТУРНЫЙ МАРШРУТ»
Ж.Ф. Савельева

КРАСНОЯРСК