Перенос слов

Весёлые стихи.

Как я перенёс слова.

(Рассказ ученика)

Мы изучаем перенос,
вот как слова я перенёс:
ЕДВА
Я перенёс:
Е – ДВА, -
И получил
За это «два».
УКОЛ
Я перенёс:
У – КОЛ, -
И получил
За это «кол».
ОПЯТЬ
Я перенёс:
О – ПЯТЬ.
Теперь,
Наверно,
Будет «пять».

А вы как думаете, ребята?

Как нужно переносить слова?

Слова переносятся с одной строки на другую по слогам.

Объясни, почему так перенесены слова.

Стри-жи, ли-мон, уро-ки, мо-роз, за-яц, хо-бот.

Замени рисунки словами и раздели их для переноса.

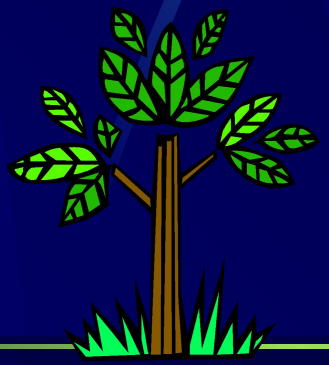

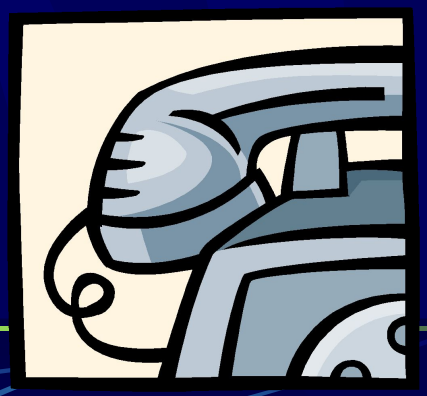

Какие слова переносить нельзя?

Нельзя переносить: Слова из одного слога: мост,клён. Слог из одной буквы: осы, Зоя.

Найди ошибки:

Н-очь, бе-рег, о-кно, пи-ро-жо-к, д-ом, ком-на-та, зме-я, Ю-ра.

Замени рисунки словами.Какие слова перенести нельзя?

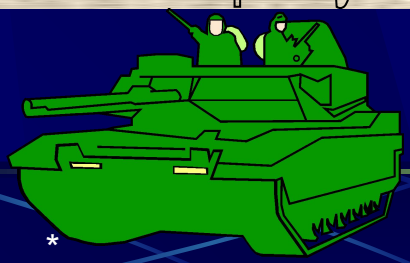

Выбери правильный ответ.

При переносе слова с "Ъ" и "Ь" эти буквы: а) остаются на строчке вместе со слогом, а остальная часть слова переносится; б) записываются вместе с перенесёнными слогом на другой строчке.

Запомни

Буква й при переносе не отделяется от гласной: строй-ка, ручей-ки.

Раздели слова для переноса.

Чайник, майка, пальчик, зайка, колокольчик, сойка.

Отгадай загадки. Раздели отгадки для переноса.

Он высокий и пятнистый, С длинной-длинной шеей, И питается он листьями - Листьями деревьев.

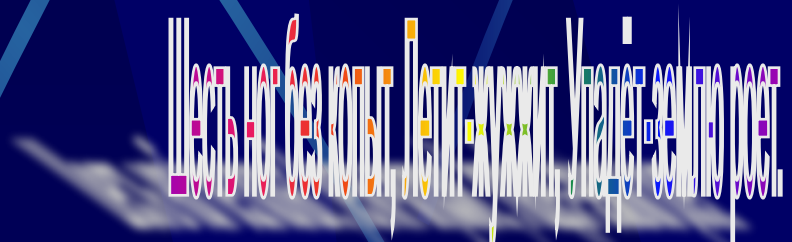

Шесть ног без копыт, Летит - хрустит, Упадёт - землю роет.

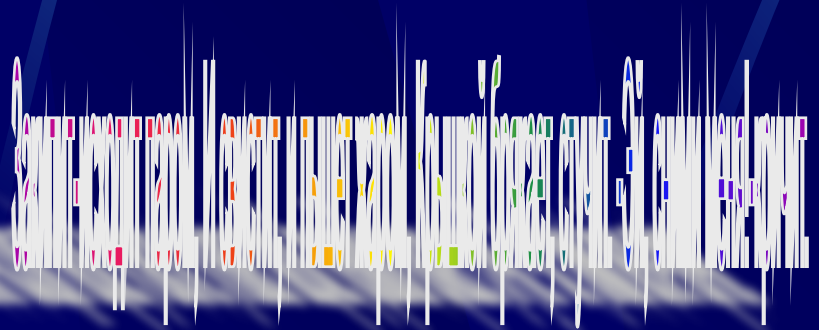

Зачитал - исходит паром, И сидит, и пьет паром, Мощной бочкает грудь - Эй, сильный, не дерзнет.

Может и разбиться, Может и свариться, Если хочешь, в птицу Может превратиться.

Ребусы

Ответы раздели для переноса.

100 ю

те 100

рас100яние

Я ц

Построй лесенку

Раздели слова для переноса.

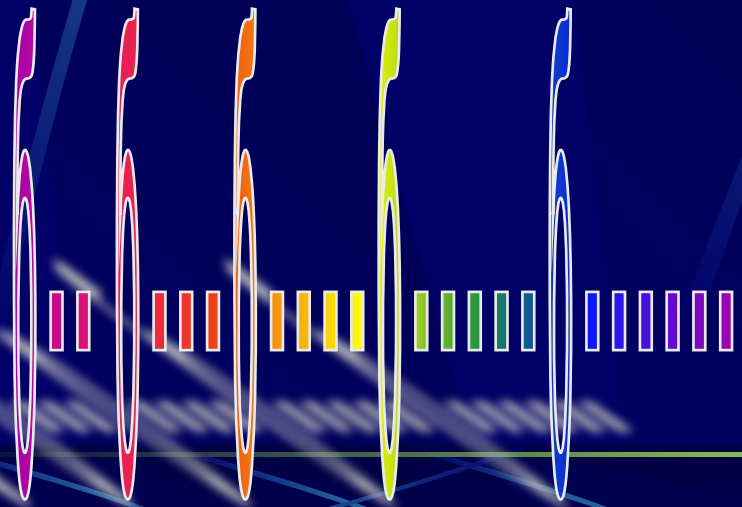

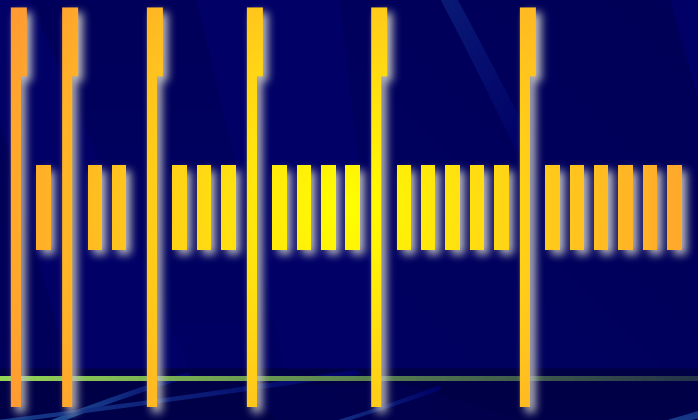

О чём говорят листочки?

Грамоте учиться -

всегда пригодится

Делу время, потехе час.