



# Тема №1.

## Нормативно-справочный блок

### Содержание

Ввод данных в информационную базу 1С: Предприятие 8.  
Ресторан.

Заполнение данных об организации, структуре предприятия,  
подразделений компаний, складов(мест хранения),касс ККМ.

Настройка рабочего места(параметры пользователя), получения  
персонального доступа в программу в режиме.

# Задание

Создать на бумажном носителе:

1. Структуру своего предприятия,
2. Подразделения компании,
3. Склады (мест хранения),
4. Кассы ККМ.

# Задание

- Ввод данных в информационную базу 1С: Предприятие 8. Ресторан.
- Заполнение данных об организации, структуре предприятия, подразделениях компаний, складов (мест хранения), касс ККМ

Справочники  
КОМПАНИИ



Структура  
Организации

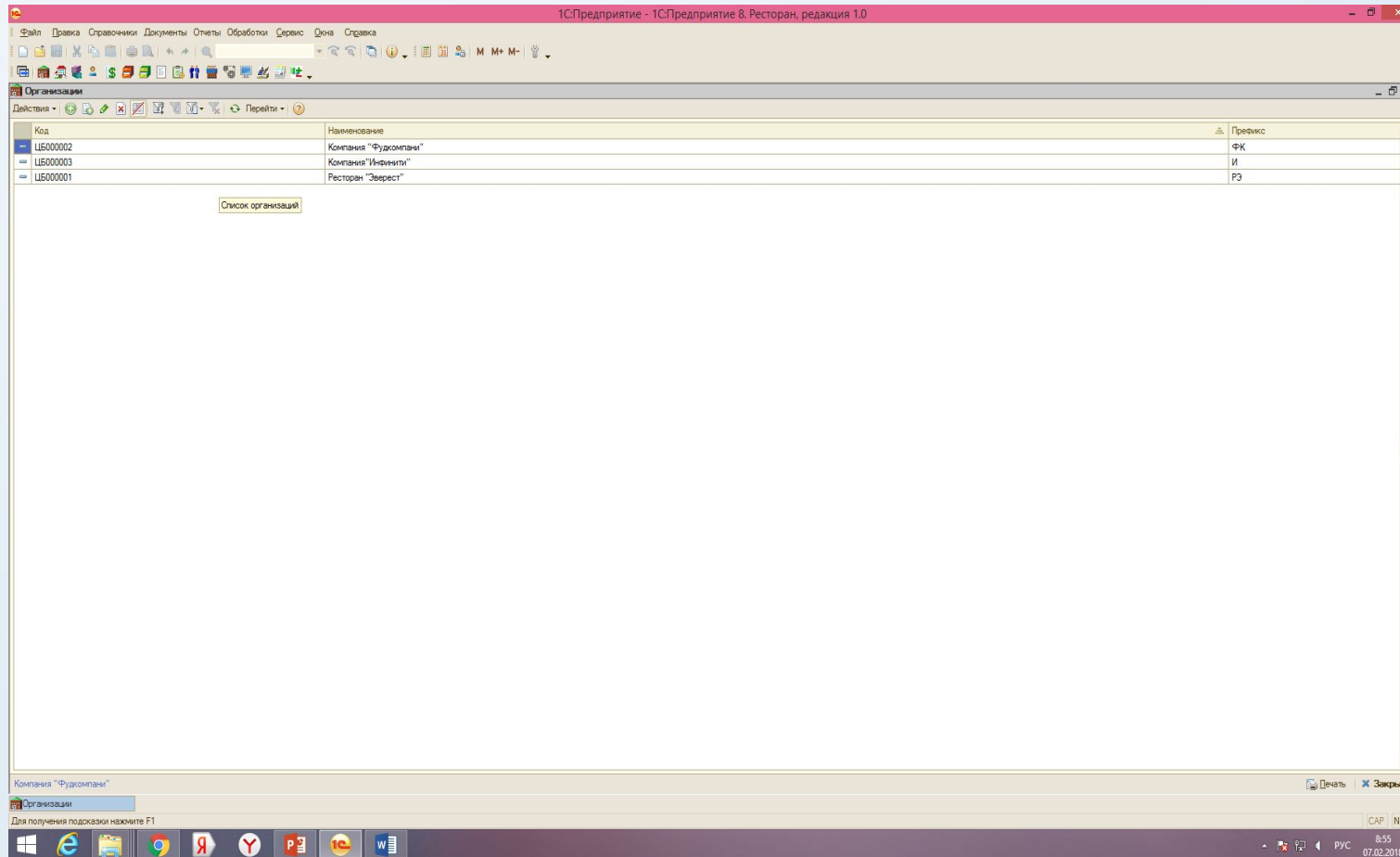

# Справочники → Структура компании → Подразделения

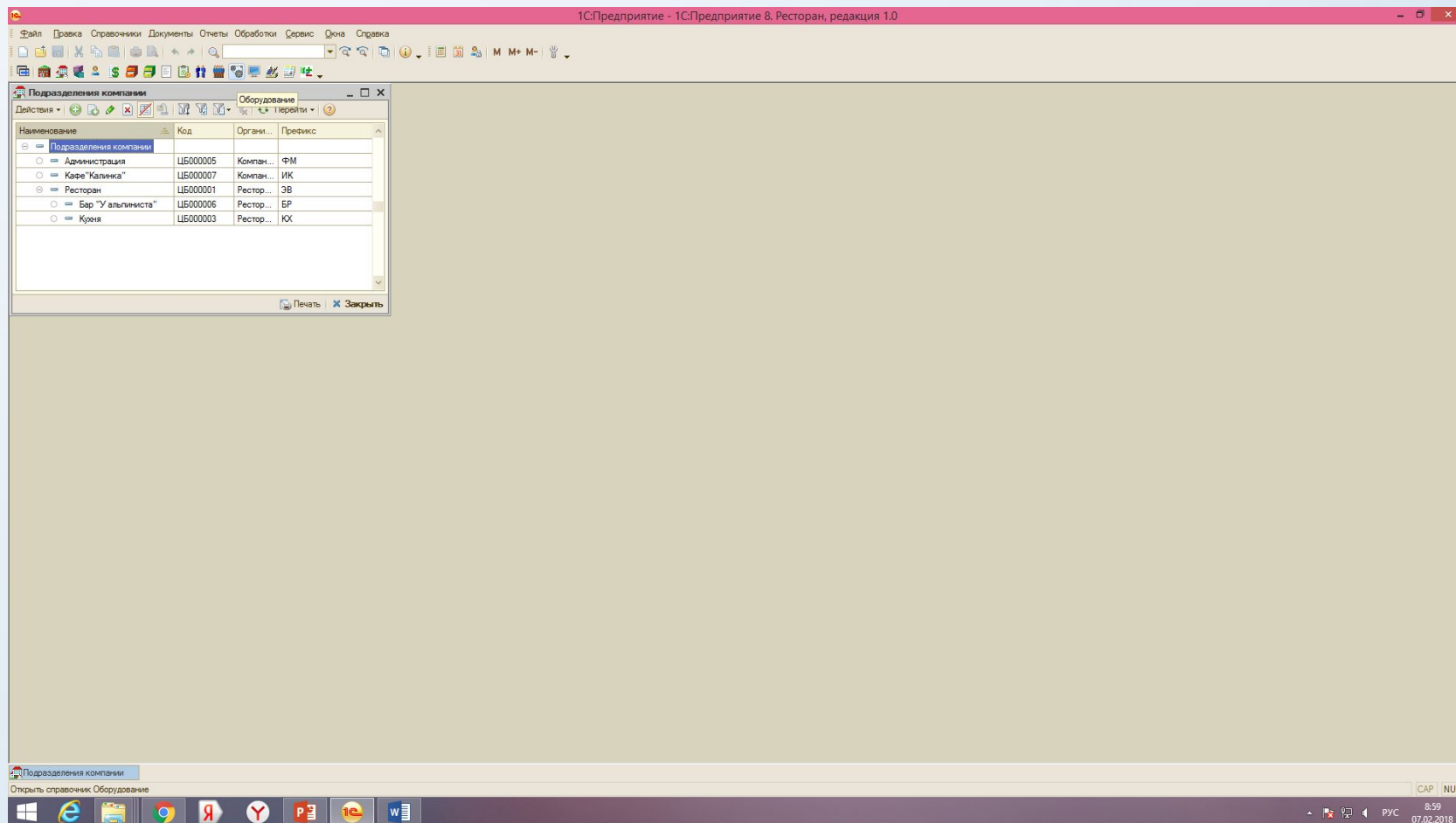

# Справочники → Структура компании → Склады хранения

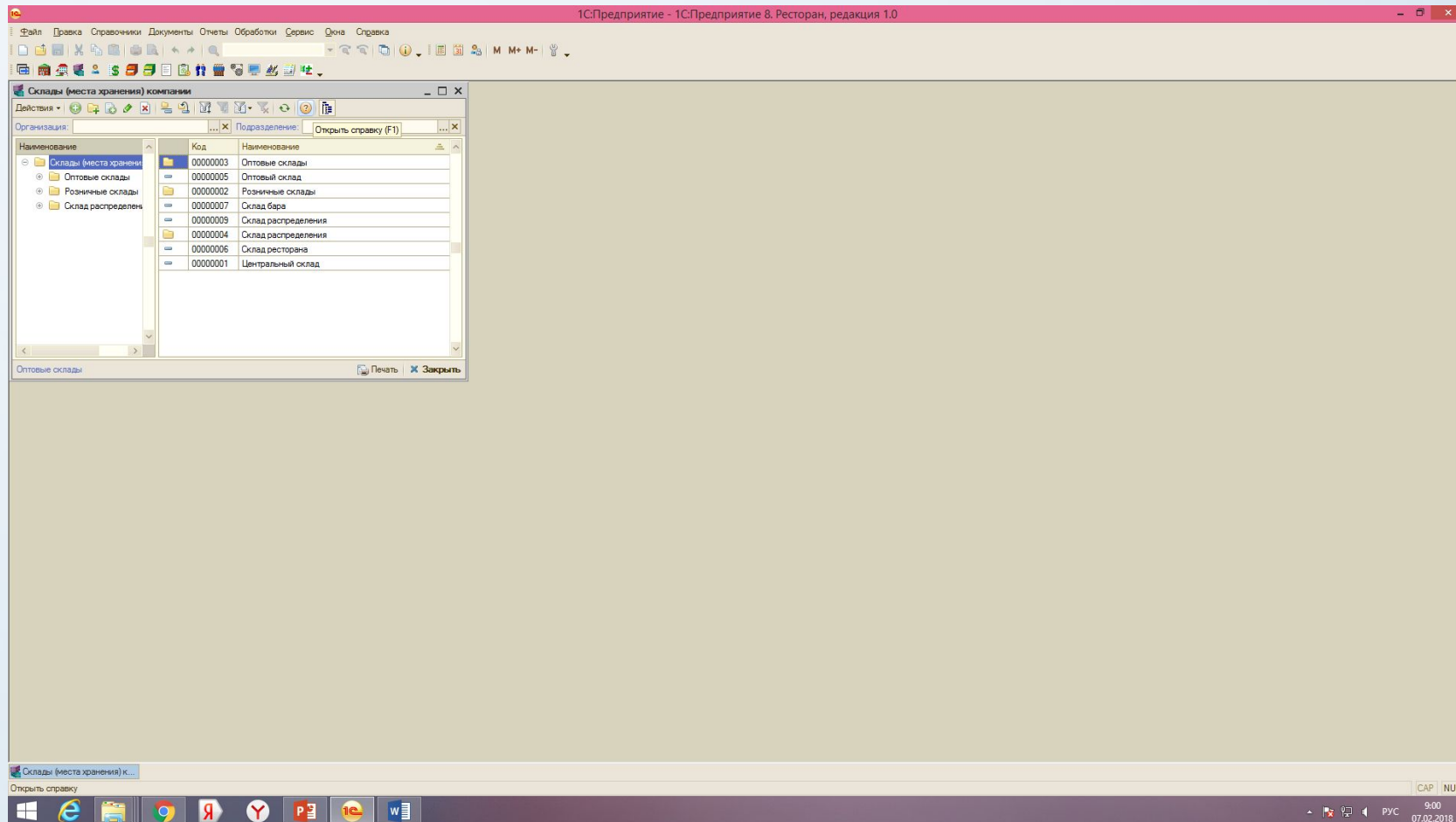

# Справочники → Структура компании → Кассы

Код	Наименование	Валюта	ФР
000000001	ККМ №1 Ресторан	RUB	Учебный ФР ККМ №1
000000002	ККМ №2 Ресторан	RUB	Учебный ФР ККМ №2
000000003	ККМ Бар	RUB	Учебный ФР ККМ бара



# Справочники → Структура компании → Пользователи

**Роли пользователей фронта**

Действия

- Администратор
- Кассир
- Метрдотель
- Мобильный Официант
- Официант
- ФастФудБармен

001 - Работать с АРМом менеджера, выполнять все настройки;  
 002 - Работать с АРМом Официанта;  
 003 - Работать с АРМом Кассира;  
 005 - Работать с АРМом Фаст-Фуда;  
 006 - Работать с АРМом Метрдотеля;

Печать справочника

Справочник: "Перечень прав фронта"

Код	Наименование	Комментарий
001	Работать с АРМом менеджера, выполнять все настройки	Разрешает / запрещает работу с АРМом менеджера (управление меню, управление карточками, роли и права пользователей, роли и права пользователей, установка привязок объектов)
002	Работать с АРМом Официанта	Разрешает / запрещает работу с АРМом Официанта (создание и редактирование заказов)
003	Работать с АРМом Кассира	Разрешает / запрещает работу с АРМом Кассира (принимать оплату, пробитие чека)
005	Работать с АРМом Фаст-Фуда	Разрешает / запрещает работу с АРМом Фаст-Фуда (режим работы столовой или бара)
006	Работать с АРМом Метрдотеля	Разрешает / запрещает работу с АРМом Метрдотеля (создание, удаление, редактирование брони для заданного стола)
010	Работать с Windows после выхода из POS-терминала	Позволяет окончательно завершить работу компьютера при выходе из системы "1С:Предприятие" при сетевых файлах. ПРИМЕЧАНИЕ: Не отключать при использовании терминального доступа к системе
011	Разрешить настройку закрытия смены	Разрешает / запрещает настраивать закрытие кассовой смены
012	Закрывать смену POS-терминала	Разрешает / запрещает пользователям выполнять основную операцию закрытия кассовой смены
013	Разрешить снятие Z-отчета при закрытии смены (не используется)	
015	Закрывать работу POS-терминала	Разрешает / запрещает закрытие флота. Если право установлено, то дальнейшие действия системы будут определяться правами: "Разрешить работу со стандартным интерфейсом при выходе из фронта", "Работать с Windows после выхода"
016	Проверить состояние ФР при открытии фронта	При открытии фронта будет произведена проверка

1С:Предприятие - 1С:Предприятие 8. Ресторан, редакция 1.0

Пользователи

Действия

Организация: Подразделение:

Наименование	Идентификатор	Наименование (ФИО)	Подразделение	Пароль	Карточка
Белина Мария		Белина Мария (Бармен/фаст-фуд)	Ресторан	****	Штрихкод не задан!
Бондаренко Дарья		Бондаренко Дарья (официант)	Ресторан	****	Штрихкод не задан!
Виноградов Алексей Юрьевич		Виноградов Алексей Юрьевич (менеджер)	Ресторан	****	Штрихкод не задан!
Калин Дмитрий		Калин Дмитрий (кассир)	Ресторан	****	Штрихкод не задан!
Кузьмин Антон		Кузьмин Антон (кассир)	Ресторан	****	Штрихкод не задан!
Лькова Ирина		Лькова Ирина (официант)	Ресторан	****	Штрихкод не задан!
Мельник Александр		Мельник Александр (метрдотель)	Ресторан	****	Штрихкод не задан!
Мишина Елена		Мишина Елена (менеджер)	Ресторан	****	Штрихкод не задан!
Озеров Евгений		Озеров Евгений (официант)	Ресторан	****	Штрихкод не задан!

Дерево групп номенклатуры

Виноградов Алексей Юрьевич (менеджер)

Пользователи

Для получения подсказки нажмите F1

12:14 07.02.2018

Справочники → Структура  
компании → Сотрудники

The screenshot shows the 'Сотрудники' (Employees) window in the 1С:Предприятие 8. Ресторан, редакция 1.0 application. The window title is '1С:Предприятие - 1С:Предприятие 8. Ресторан, редакция 1.0'. The interface includes a menu bar (Файл, Правка, Справочники, Документы, Отчеты, Обработки, Сервис, Офис, Справка), a toolbar, and a main data area. The data area is divided into a left pane for 'Наименование' (Name) and a right pane for a table of employee data. The table has columns for ФИО (Full Name), Код (Code), День рождения (Date of Birth), Дата приема (Date of Hire), Уво... (Dismissal), Дата увольнения (Date of Dismissal), and Организация (Organization). The left pane shows a tree view with 'Сотрудники' selected. The status bar at the bottom indicates 'Флаг уволен = Нет' (Dismissal flag = No) and 'Пользователи' (Users).

Наименование	ФИО	Код	День рождения	Дата приема	Уво...	Дата увольнения	Организация
Сотрудники	Белина Мария (Бармен/фаст-фуд)	000000009					Ресторан "Эверест"
	Бондаренко Дарья (официант)	000000003					Ресторан "Эверест"
	Виноградов Алексей Юрьевич (менеджер)	000000001					Ресторан "Эверест"
	Катин Дмитрий (кассир)	000000007					Ресторан "Эверест"
	Кузьмин Антон (кассир)	000000006					Ресторан "Эверест"
	Лькова Ирина (официант)	000000002					Ресторан "Эверест"
	Мельник Александр (метродотель)	000000008					Ресторан "Эверест"
	Мишина Елена (менеджер)	000000005					Ресторан "Эверест"
	Озеров Евгений (официант)	000000004					Ресторан "Эверест"

# Задание

Заполнение справочника Контрагенты.

- Поставщик, Покупатель, Подотчетное лицо, Филиал, Собственник, Прочее.
- Заполнение справочника Карточки.
- Виды договоров контрагентов (Договоры взаиморасчетов)

# Справочники Идентификационные Контрагенты

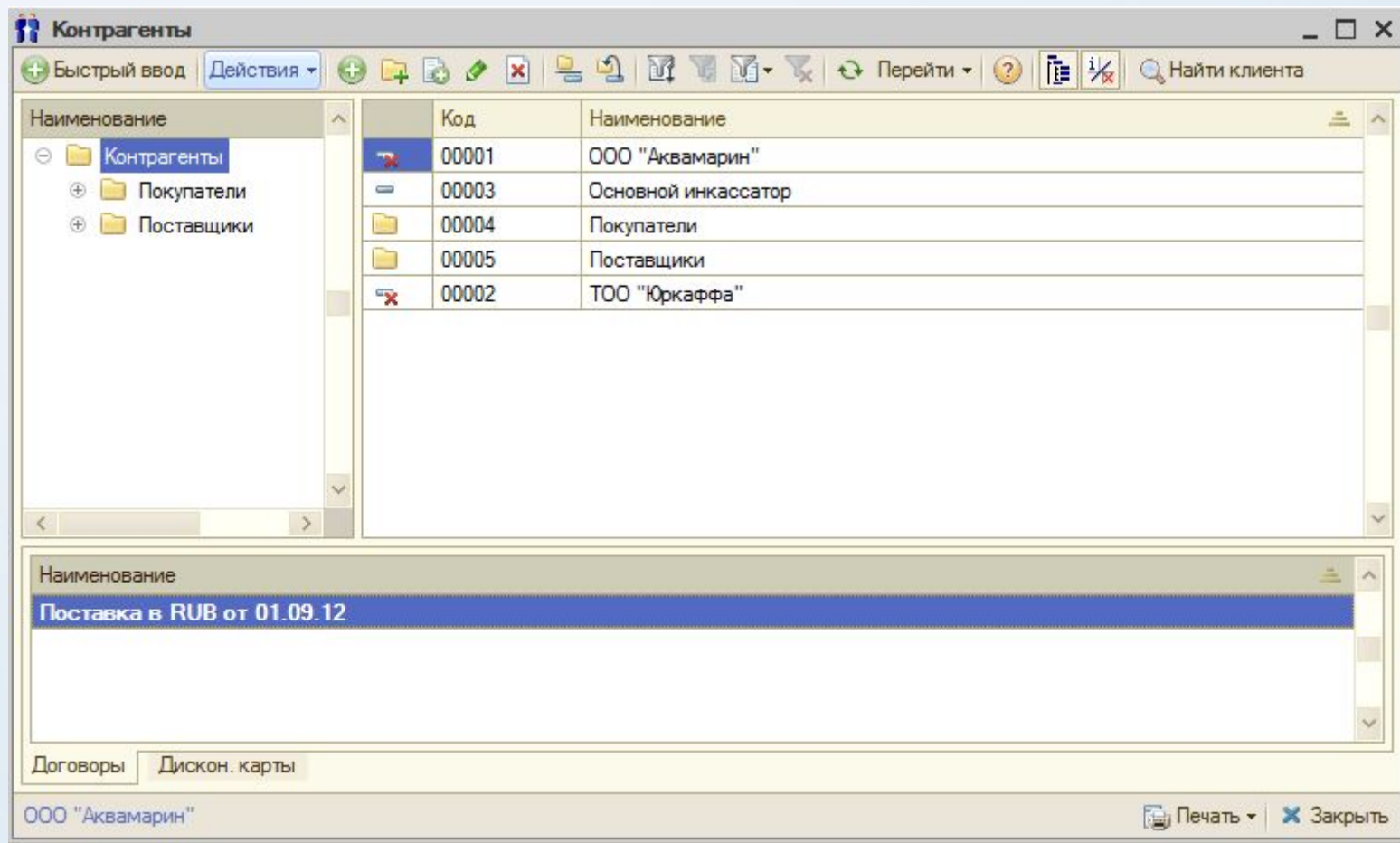

# Справочники Идентификационные → Карточки

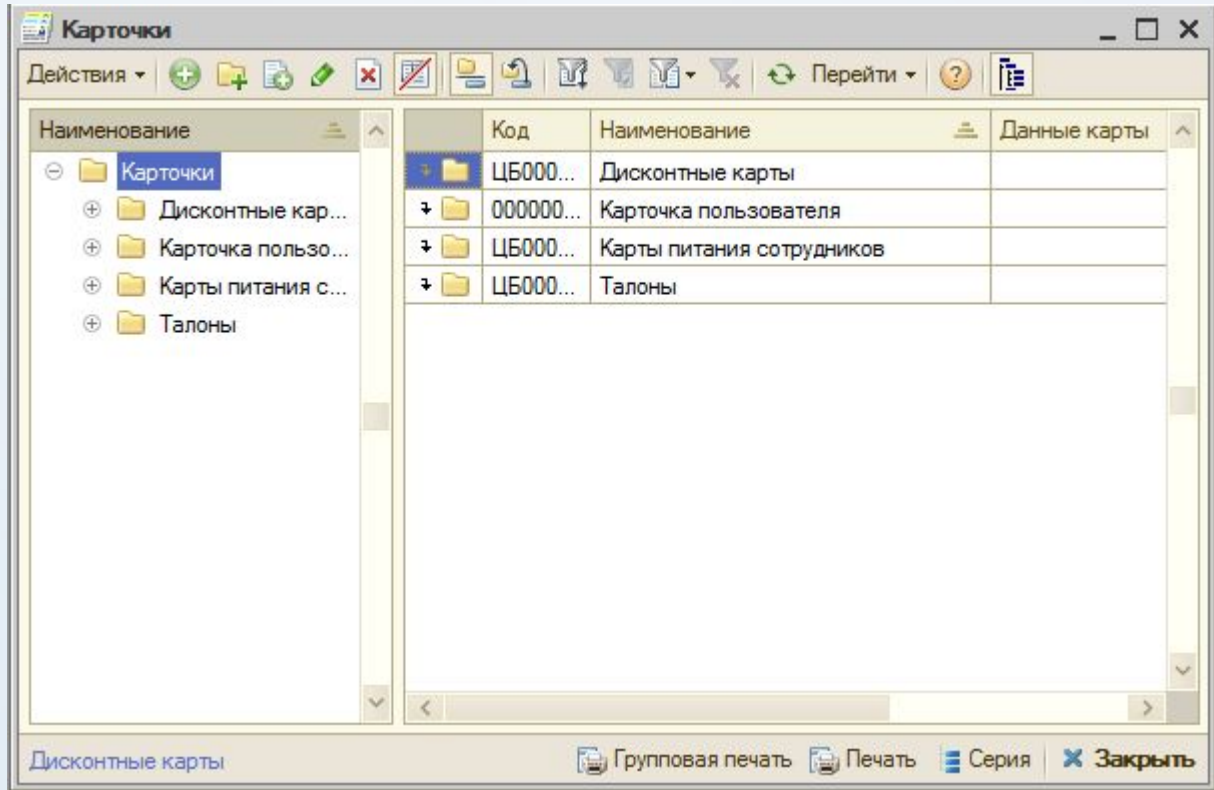

Код	Наименование	Данные карты	Дисконтная	Авторизация	Служебная	Платежная
ЦБ000015	VIP - 25%	100025				
ЦБ000016	VIP - 50%	100050	✓			
ЦБ000014	VIP карты					
ЦБ000009	Дисконтные карты					
ЦБ000018	Именные карты					
ЦБ000002	Карта Белкиной Марии	357		✓		
ЦБ000003	Карта Бондаренко Дарьи	444		✓		
ЦБ000001	Карта Виноградова Алексея	123		✓		
ЦБ000004	Карта Катина Дмитрия	777		✓		
ЦБ000021	Карта Кароткова Д.	100103	✓			
00000009	Карта Кузьмина Антона	789		✓		
00000011	Карта Рыжовой Ирины	456		✓		
ЦБ000019	Карта Малиновского Е.А.	100101	✓			
ЦБ000005	Карта Мельника Александра	159		✓		
ЦБ000006	Карта Мишиной Елены	111		✓		
ЦБ000007	Карта Озерова Евгения	555		✓		
ЦБ000020	Карта Фреско И.А.	100102	✓			
00000002	Карточка пользователя					
ЦБ000013	Карты питания сотрудников					
ЦБ000024	Питание Белкиной	200102				✓
ЦБ000023	Питание Бондаренко	200101				✓
ЦБ000025	Питание Виноградова	200103				✓
ЦБ000026	Питание Катина	200104				✓
ЦБ000027	Питание Кузьмина	200105				✓
ЦБ000028	Питание Рыжовой	200106				✓
ЦБ000029	Талон на 100	100				✓
ЦБ000030	Талон на 250	250				✓
ЦБ000011	Талоны					✓

# Виды карточек

- **Дисконтная карта**- для идентификации покупателей и для назначения скидок на чек или определенный товар
- **Карта авторизации пользователя фронта**-для смены текущего пользователя во время работы 1С Ресторан.
- **Служебная карта**-для упрощения работы с базой данных. Например, для операции, на которой у пользователя нет прав.
- **Чистая карта**-заранее заказанные и изготовленные, но еще не получившие в базе данных определенного назначения.
- **Талон**-Бумажный документ, принимаемый компанией, как средство оплаты на определенную сумму и определенные группы товаров и услуг. Сдача с талонов не выдается.
- **Карта питания сотрудников**-именная карта сотрудника, могут использоваться для оплаты, назначение скидок на чек, или на определенный товар.
- **Клубная карта**-карты, выдающиеся различным контрагентам.

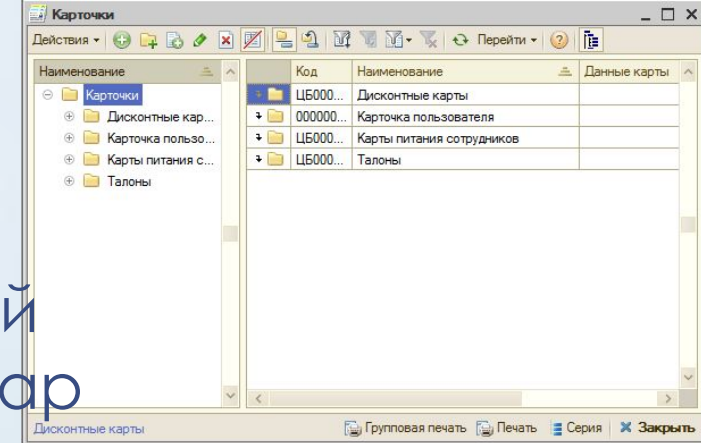

<b>Номинал талона</b>	Только для вида <b>ТАЛОН</b> . Задает номинал талона
Параметры накоплений	
<b>Лимит оборота по карте</b>	Только для вида карточек <b>КАРТА ПИТАНИЯ СОТРУДНИКА</b> и <b>КЛУБНАЯ КАРТА</b> . Сумма, которую может потратить сотрудник в указанный период времени (Поле контроля лимита)
<b>Период накопления лимита</b>	Только для карточек <b>КАРТА ПИТАНИЯ СОТРУДНИКА</b> и <b>КЛУБНАЯ КАРТА</b> . Период, на который назначается сумма (поле лимит оборота по карте), которую можно потратить сотруднику по карточке. Возможные значения: <ul style="list-style-type: none"><li>• день,</li><li>• неделя,</li><li>• месяц,</li><li>• квартал,</li><li>• год,</li><li>• неограниченно,</li><li>• не используется.</li></ul>
<b>Карточка заблокирована</b>	Позволяет заблокировать действие карточки, например по истечении срока действия, при утере, отмене.

# Справочники → Идентификационные → Договоры взаиморасчетов

Содержит перечень договоров, заключенных с контрагентами.

Наименование	Дата начала	Валюта	Тип скидки наценки
Основной договор инкассатора	30.01.2013	RUB	
Поставка в RUB от 01.09.12	30.12.2012	RUB	
Продажа в RUB от 01.03.12	29.06.2012	RUB	

Владелец: [Основной инкассатор](#)

Вид договора: Поставка

Дата начала: 30.12.2012

Валюта: RUB

Наименование: Поставка в RUB от 01.09.12

**Принадлежность**

Организация: Компания "Фудк"

Подразделение: Администрация

**Значения по умолчанию**

Тип скидки:

Комментарий:

ООО "Аквамарин"



## Вид договора

Служит для выбора вида договора. Выбирается из списка:

- **Поставка(договор с поставщиком),**
- **Продажа(договор с покупателем),**
- **Прочее,**
- **Кредит**

Номер договора

Номер договора с контрагентом

Дата начала, Дата окончания

Срок действия договора

Валюта

Определяет валюту взаиморасчетов по договору. Выбирается из справочника ВАЛЮТЫ.

Наименование

Тестовое поле, формируемое автоматически(но основании договора, его валюты и даты)Используется для представления в документе.

Принадлежность

Группа полей, задающая подразделение, организацию и кураторов. Эти значения используются в отчетах по взаиморасчетам.

Вид оплаты

Выбирается из списка:

- Наличный расчет,
- Безналичный расчет,
- Произвольная оплата.

Тип скидки

Задает тип скидки, который автоматически подставляется в документы отгрузки ТМЦ.

# ГОСТИ

Код	Наименование	Дата рожден...	Контактный теле...
00000...	Коротков Дмитрий	03.05.1968	89635124988
00000...	Лобастов Валерий Вит...	05.05.1979	79995247785
00000...	Малиновский Евгений ...	07.03.1977	89123827195
00000...	Фесенко Игорь Анатол...	12.09.1975	8963458997

# Нормативно-справочный блок

Содержание	Объем часов
<p>Номенклатура. Номенклатурные группы. Информация о товарах и услугах. Виды номенклатуры. Модификаторы. Редактирование модификаторов. Виды меню. Меню. Цены. Присвоение цен номенклатуре.</p>	10
<p>Типы скидок и наценок Запрещенные штрих-коды</p> <p>Типы оплат в рознице. Наличный, безналичный расчет и произвольная оплата.</p> <p>Обслуживание. Справочники залы, столы, столы пользователей.</p> <p>Причины отмен и списаний.</p>	10

# Номенклатура. Номенклатурные группы. Информация о товарах и услугах. Виды номенклатуры.

The screenshot shows a software application window titled "Номенклатура". The window contains a tree view on the left, a main table of items, and a price table at the bottom.

**Tree View:**

- Номенклатура
  - Актуальное меню
  - Бизнес-ланчи
  - Полуфабрикаты
  - Тара
  - Товары
  - Услуги

**Main Table:**

Код	Наименование	Вид номенклатуры	Быстрый ...
ЦБ000182	10 литровая канистра	Товар	
ЦБ000041	Davidoff Classic	Блюдо	
ЦБ000002	Актуальное меню	Товар	
ЦБ000006	Бар	Товар	
ЦБ000197	Бизнес-ланч полный	Бизнес-ланч	
ЦБ000196	Бизнес-ланч эконом	Бизнес-ланч	
ЦБ000192	Бизнес-ланчи	Бизнес-ланч	
ЦБ000007	Блюда из мяса	Товар	
ЦБ000008	Блюда из рыбы и морепродуктов	Товар	
ЦБ000188	Боржоми	Товар	

**Price Table:**

Вид меню	Цена
Цена по умолчанию	100,00

**Bottom Panel:**

Цены | Модификаторы

10 литровая канистра

Печать | Закрывать

# Номенклатура. Номенклатурные группы. Информация о товарах и услугах. Виды номенклатуры.

**Наборы модификаторов**

Код	Наименование
000000002	Алкоголь
000000005	БП
000000004	БП эконом
000000001	Десерты
000000003	Соусы

**Виды меню**

Наименование	Уникальност...	Дата начала ...	Дата окончан...
Бизнес-ланчи	<input type="checkbox"/>		
Меню бара	<input type="checkbox"/>		
Меню ресторана	<input type="checkbox"/>		
Питание сотрудников	<input type="checkbox"/>		

**Меню: Питание сотрудников**

Элементы меню с назначенным порядком расположения

№	Название в меню	Номенклатура	Выкл.	Единица	Цена	Код	Штрих-код
1	Кухня	Кухня			0,00	ЦБ000109	
2	Бар	Бар			0,00	ЦБ000142	
3	Бизнес-ланч эконом	Бизнес-ланч эконом		-	200,00	ЦБ000165	

Элементы меню без назначенного порядка расположения

№	Название в меню	Номенклатура	Выкл.	Единица	Цена	Код	Штрих-код
---	-----------------	--------------	-------	---------	------	-----	-----------

**Категории блюд**

Код	Наименование	Приорит...
00000002	Блюда из рыбы и мяса	
00000003	напитки безалкогольные	
00000004	первые блюда	
00000005	напитки алкогольные	
00000006	гарниры	