

Заболевания пищевода

Классификация болезней пищевода по Кузину М.И.

- 1. Врожденные аномалии развития пищевода
 - А) Атрезия
 - Б) Стеноз
 - В) Врожденные бронхо-, трахеоэзофагеальные свищи
 - Г) Удвоение пищевода
 - Д) Врожденная ахалазия (недостаточность) кардии
 - Е) Врожденный короткий пищевод
 - Ж) Осложнения пороков развития пищевода
- 2. Повреждения пищевода
 - А) Перфорация стенки пищевода
 - Б) Тупые травмы пищевода
 - В) Спонтанный разрыв пищевода
 - Г) Наружные (открытые) травмы пищевода

- 3. Инородные тела пищевода
- 4. Химические ожоги и рубцовые сужения
- А) Химические ожоги пищевода
 - 1 стадия – гиперемия, отек слизистой оболочки
 - 2 стадия – некроз и изъязвления
 - 3 стадия – образование грануляций
 - 4 стадия – рубцевание
- 5. Нарушения моторики пищевода
 - А) Ахалазия кардии
 - Б) Недостаточность кардии
 - В) Рефлюкс эзофагит (пептический эзофагит, коррозионный эзофагит).

- 6. Пептические язвы пищевода
- 7. Дивертикулы пищевода
- А) Глоточно-пищеводные (Ценкера)
- Б) Эпибронхиальные
- В) Эпифренальные
- 8. Доброкачественные опухоли и кисты
- 9. Рак пищевода
- 10. Саркома пищевода

Оперативные доступы к пищеводу

- По Разумовскому
- Торек-Добромыслову
- По Гарлоку
- Савиных-Розанову
- По Насилову

Клинические симптомы пищеводные

- Дисфагия
- Пищеводная рвота
- Боль

Медиастинальные симптомы

- Одышка
- Затрудненное прохождение воздуха
- Кашель
- Кровохарканье и др.

Клинические симптомы при медиастините

- Редингира
- Герке
- Кораньи
- Бергмана

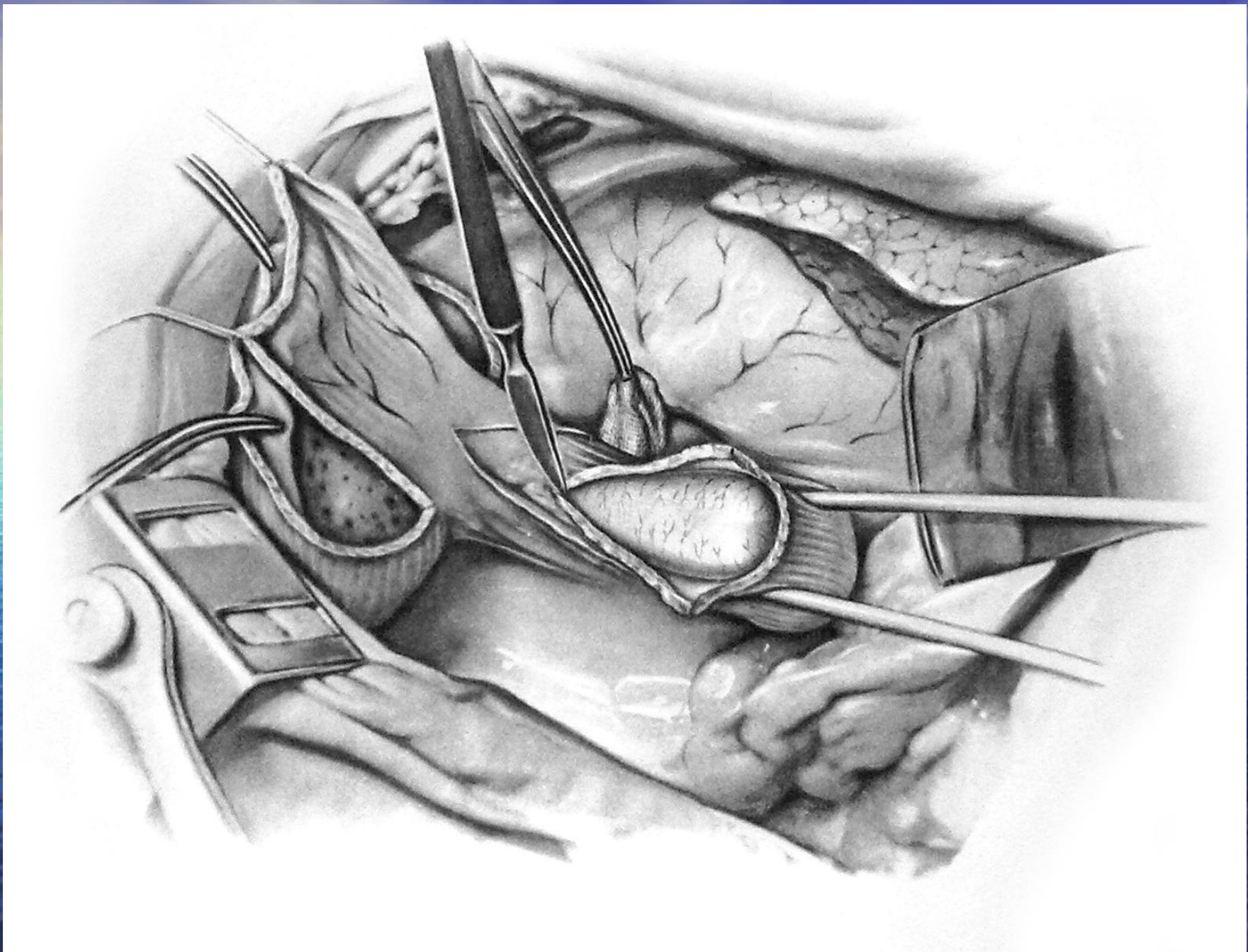

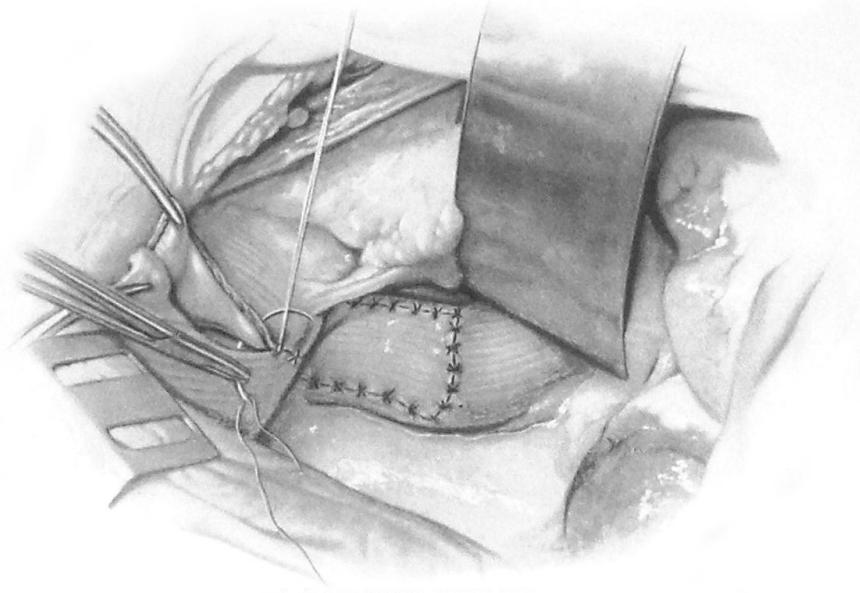
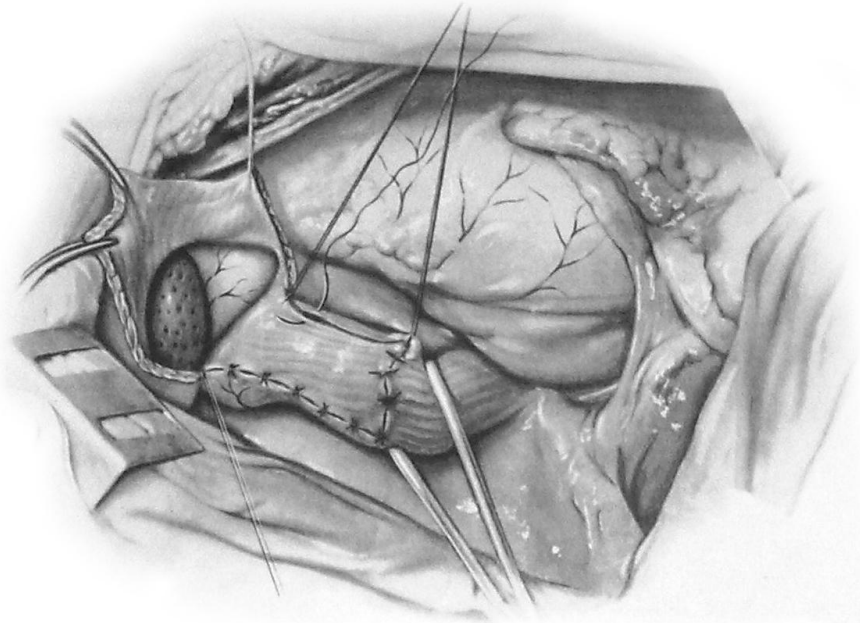

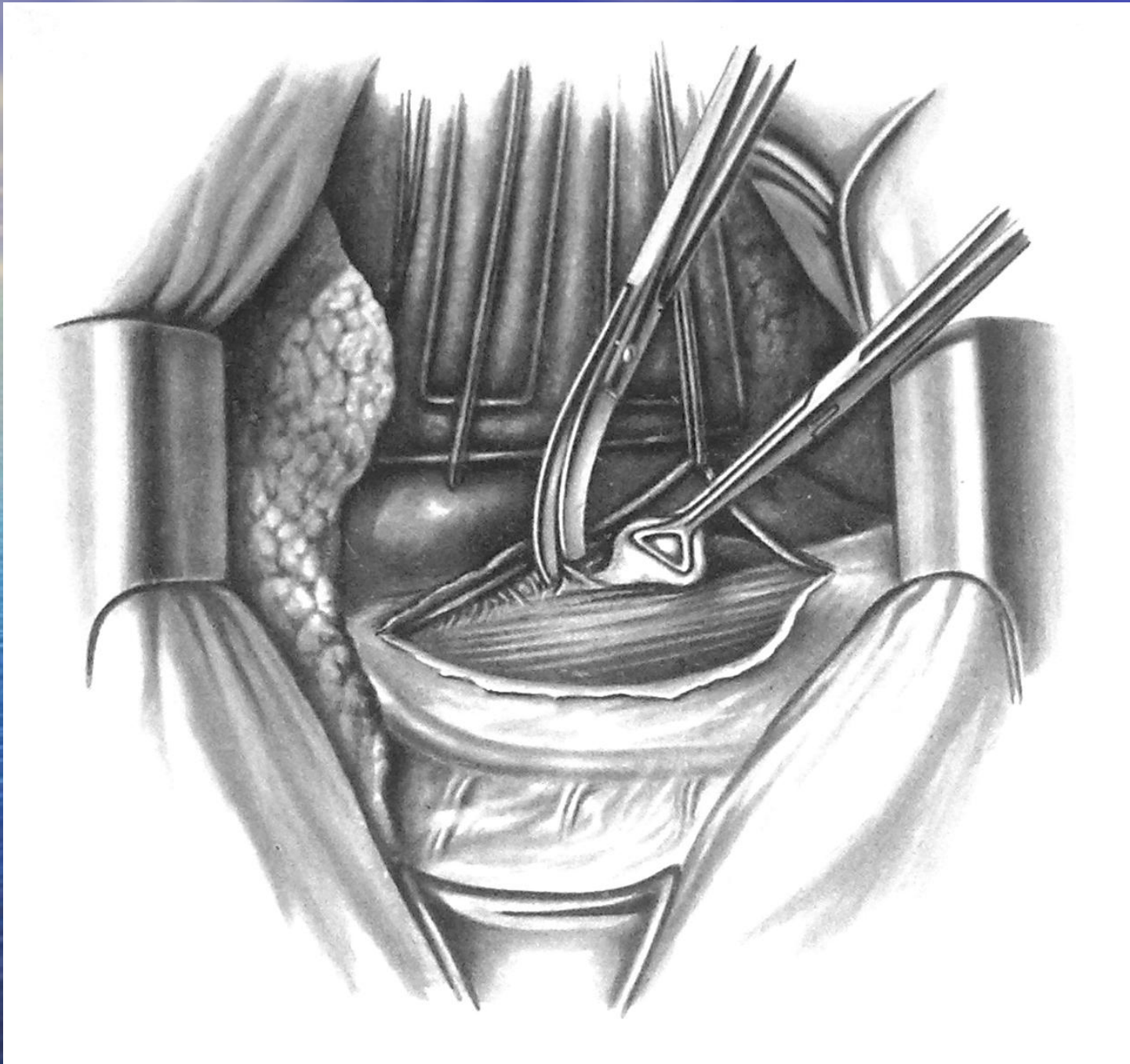

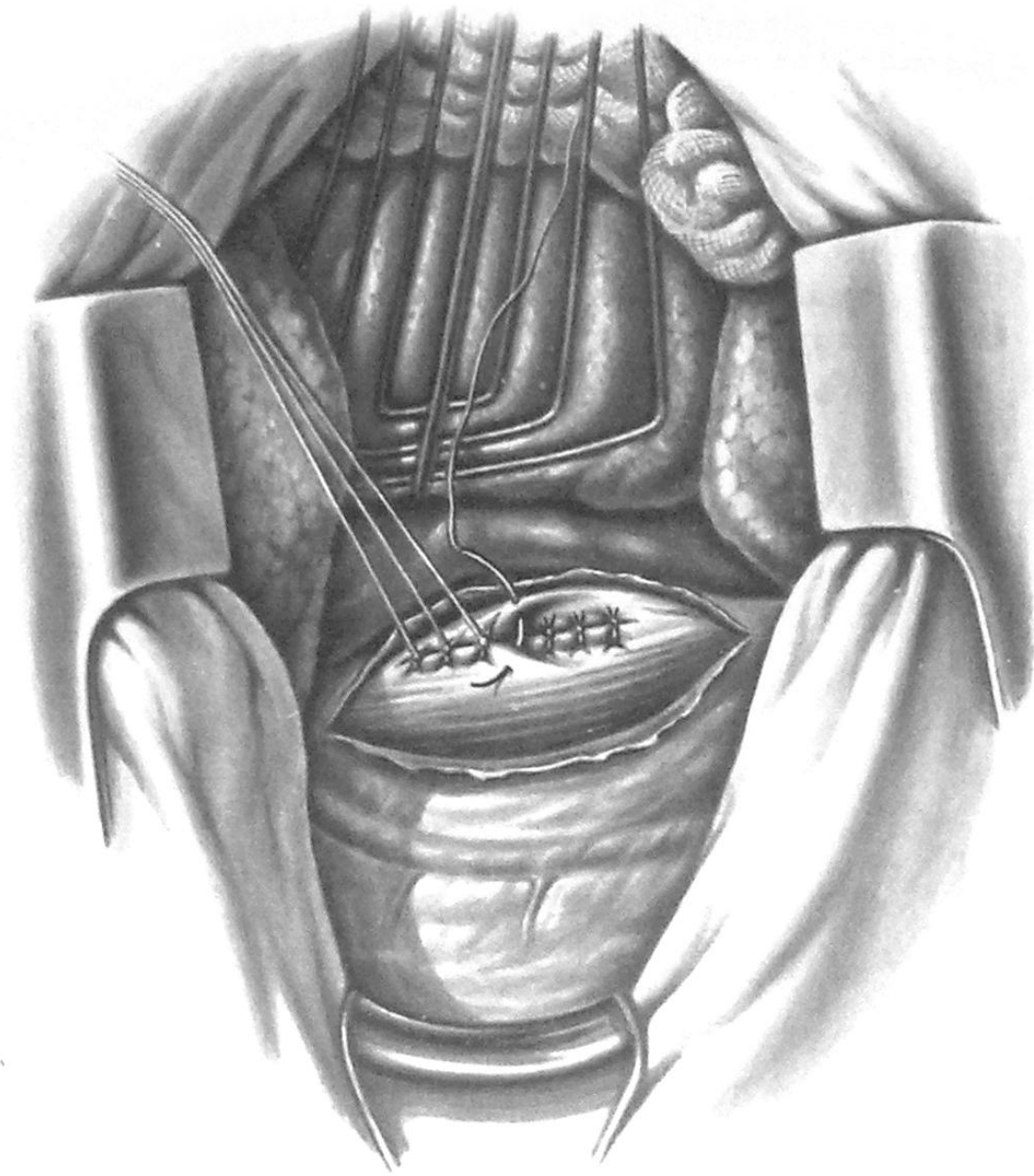

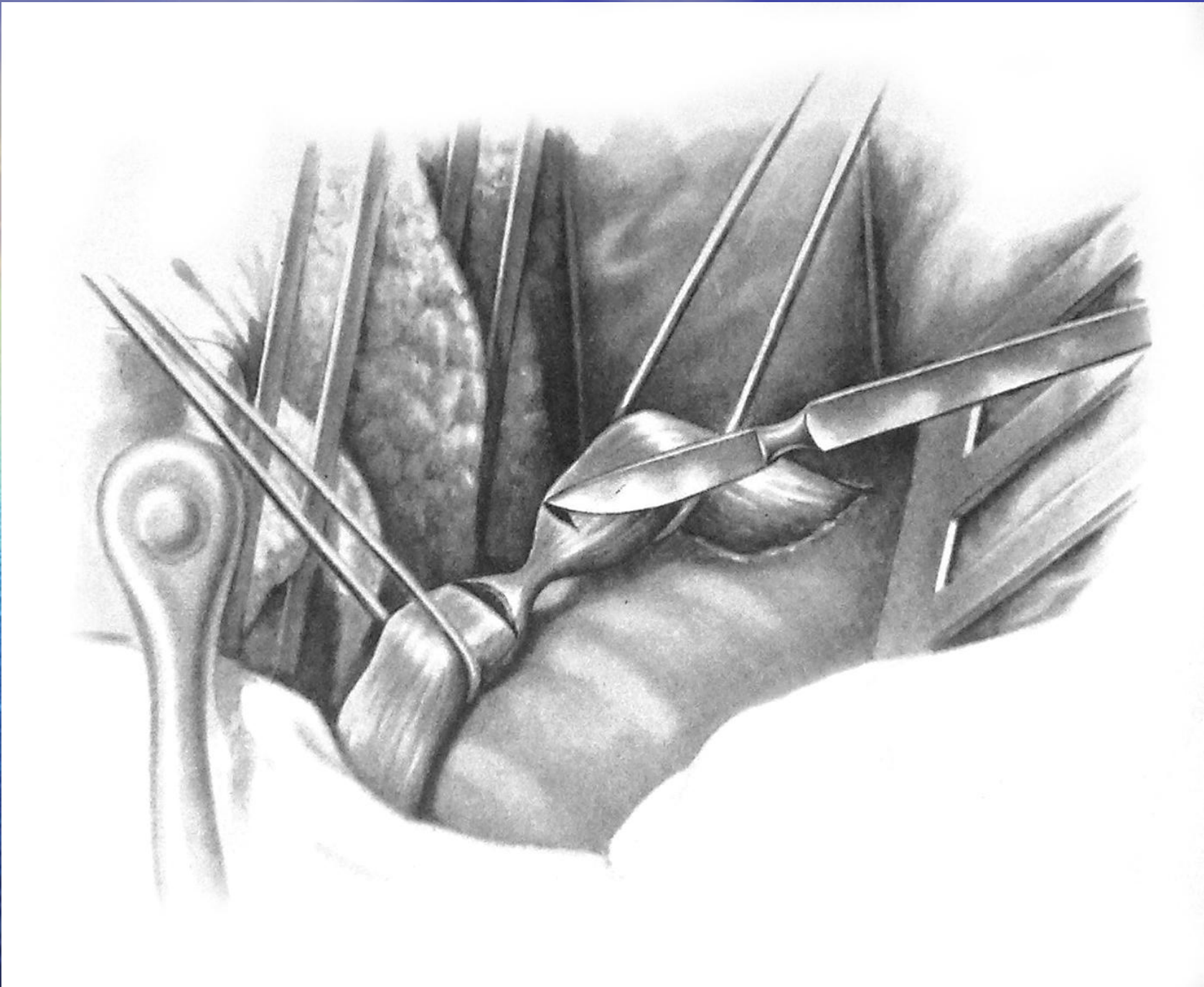

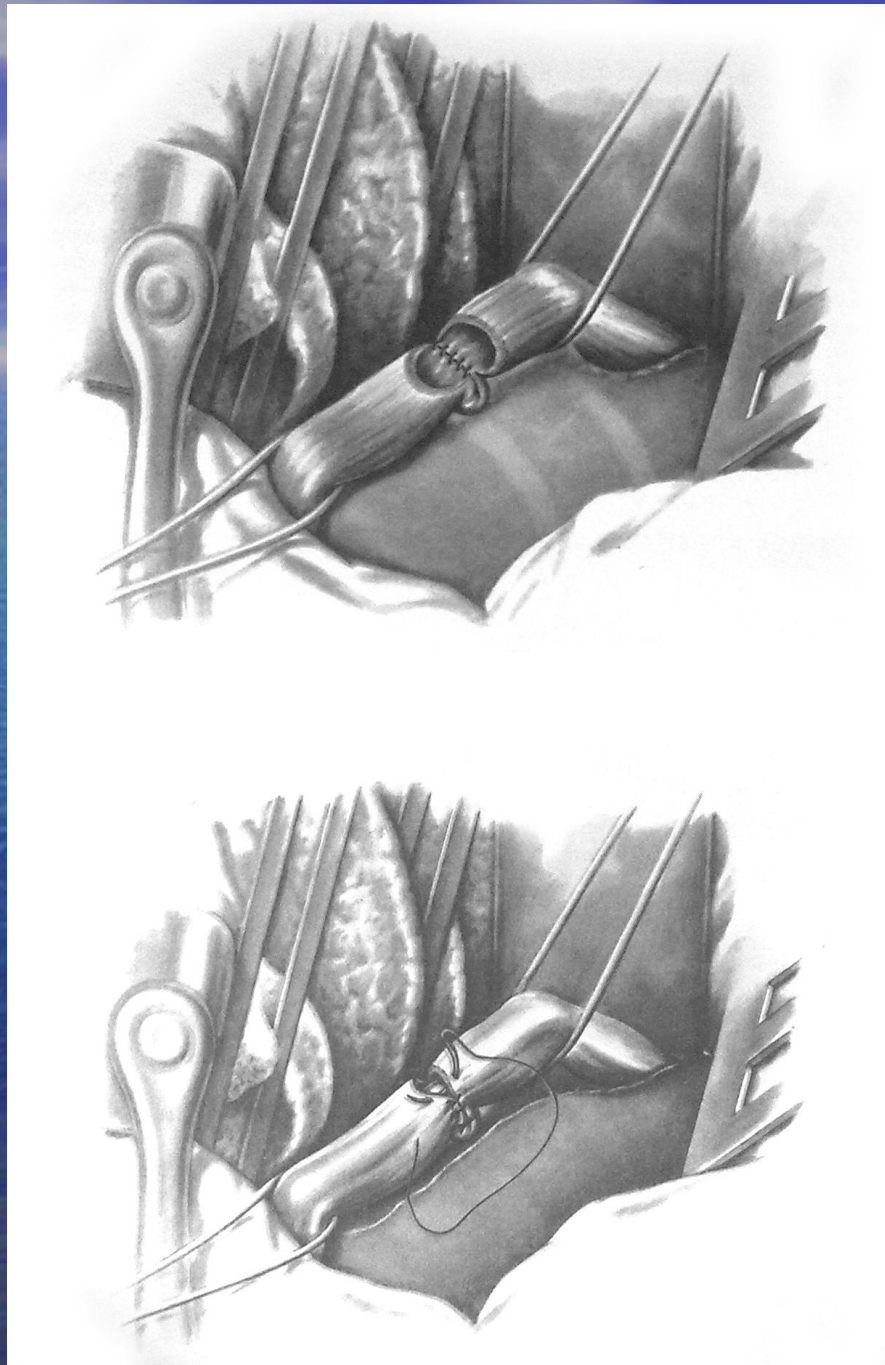

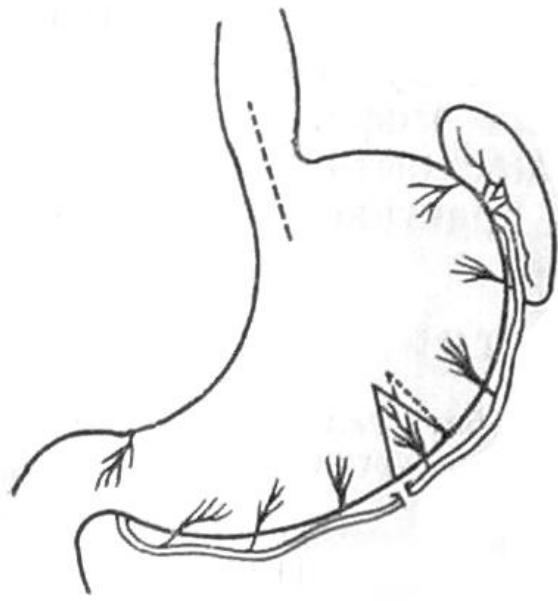

a



b

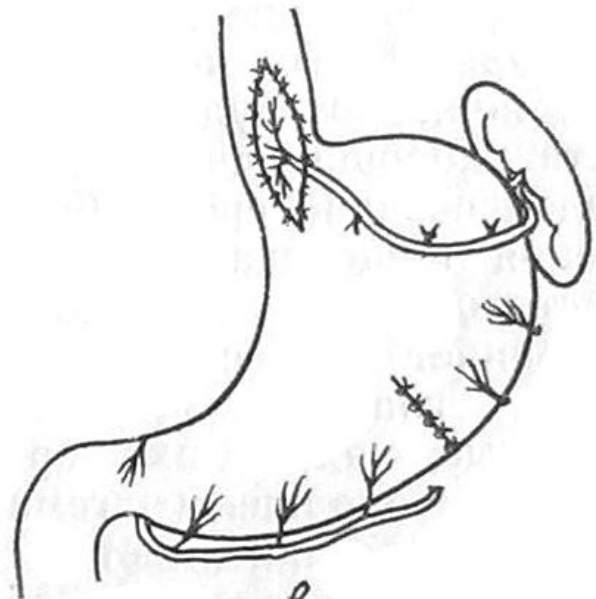

c



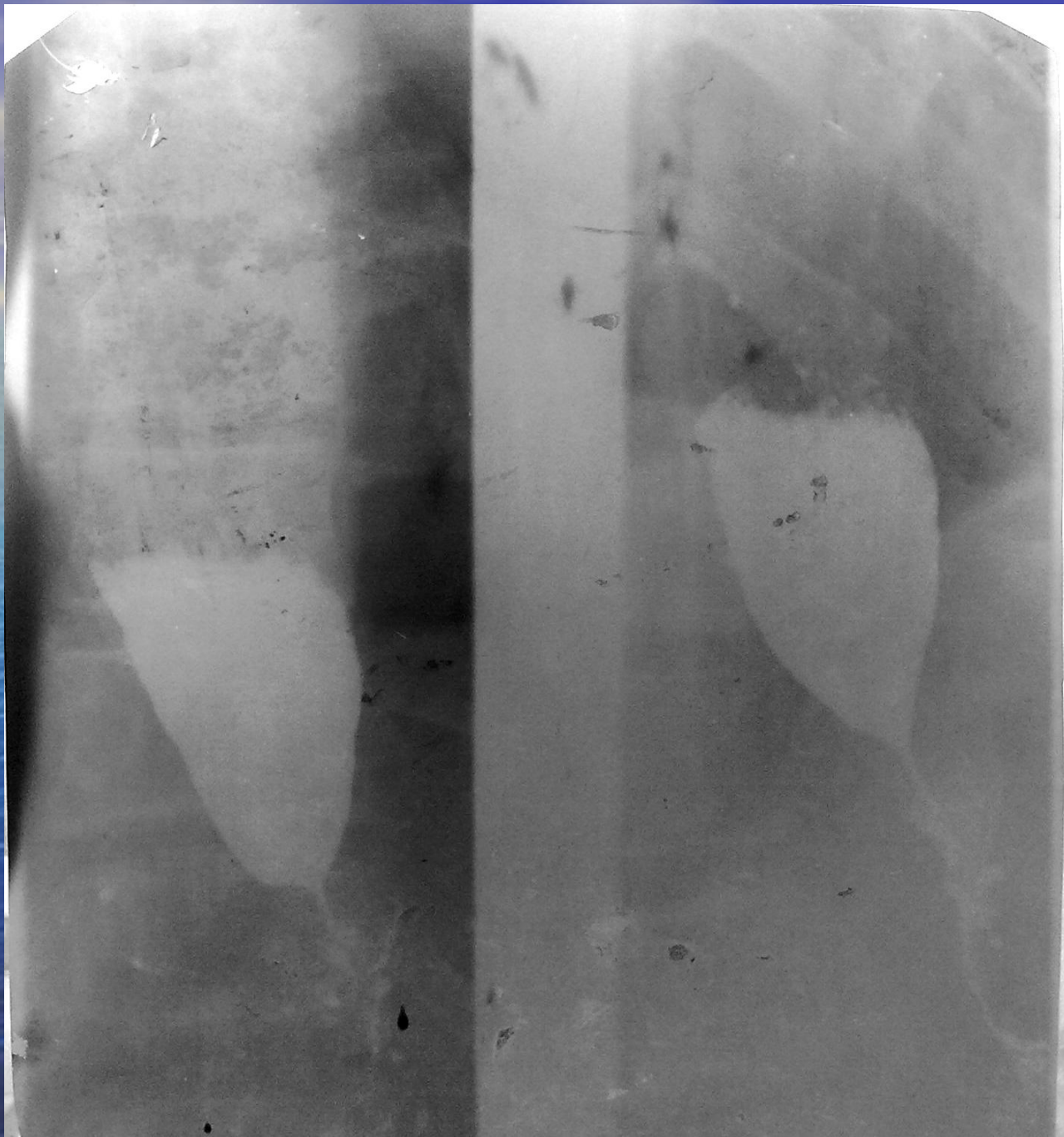





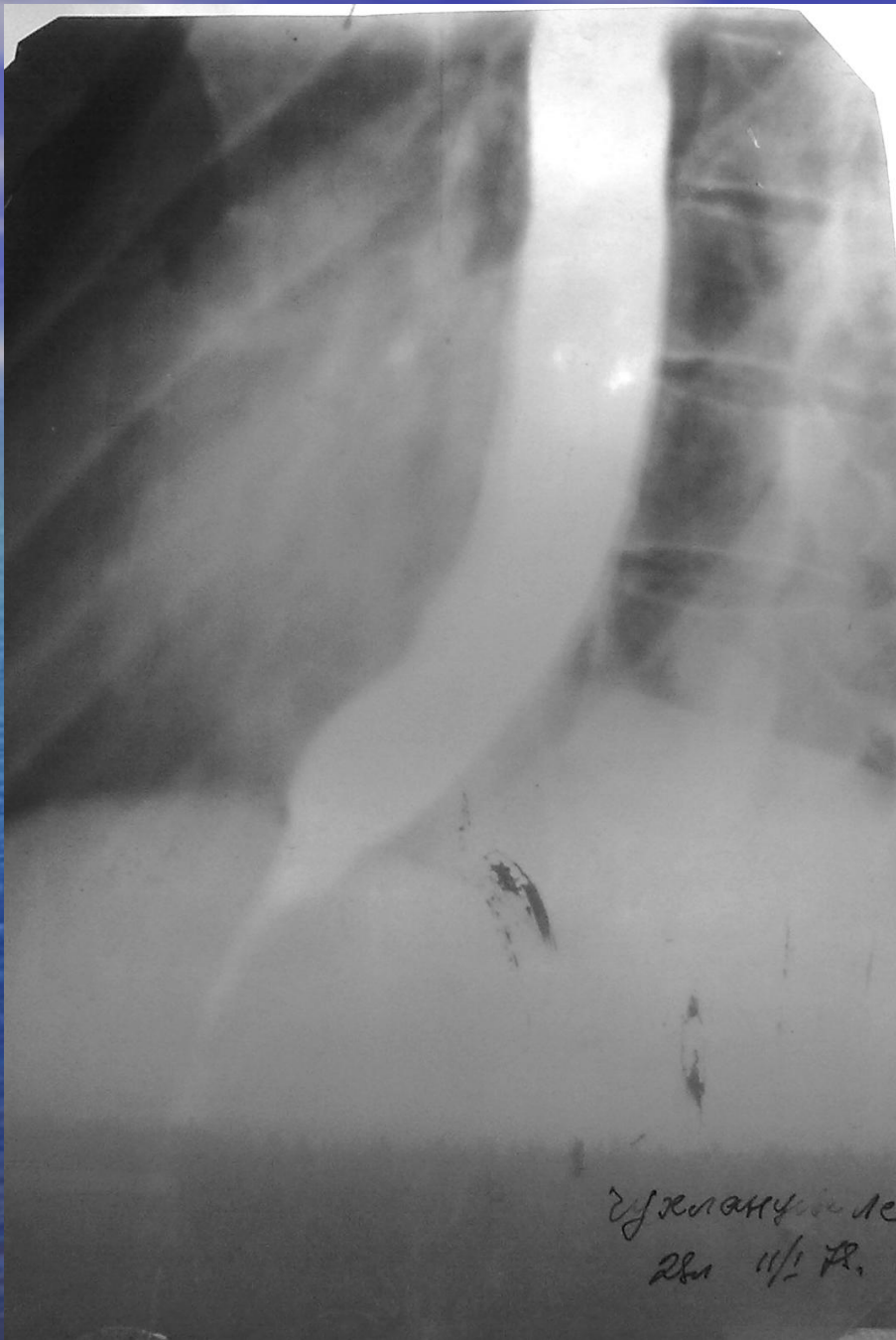

Ужасны де
28. 11/18.





СРКВР
Серцев 13455
14/11/90

Полость носе
проборенная кельвесе
исполнительская часть
Медведевский?
(интерьер музей)





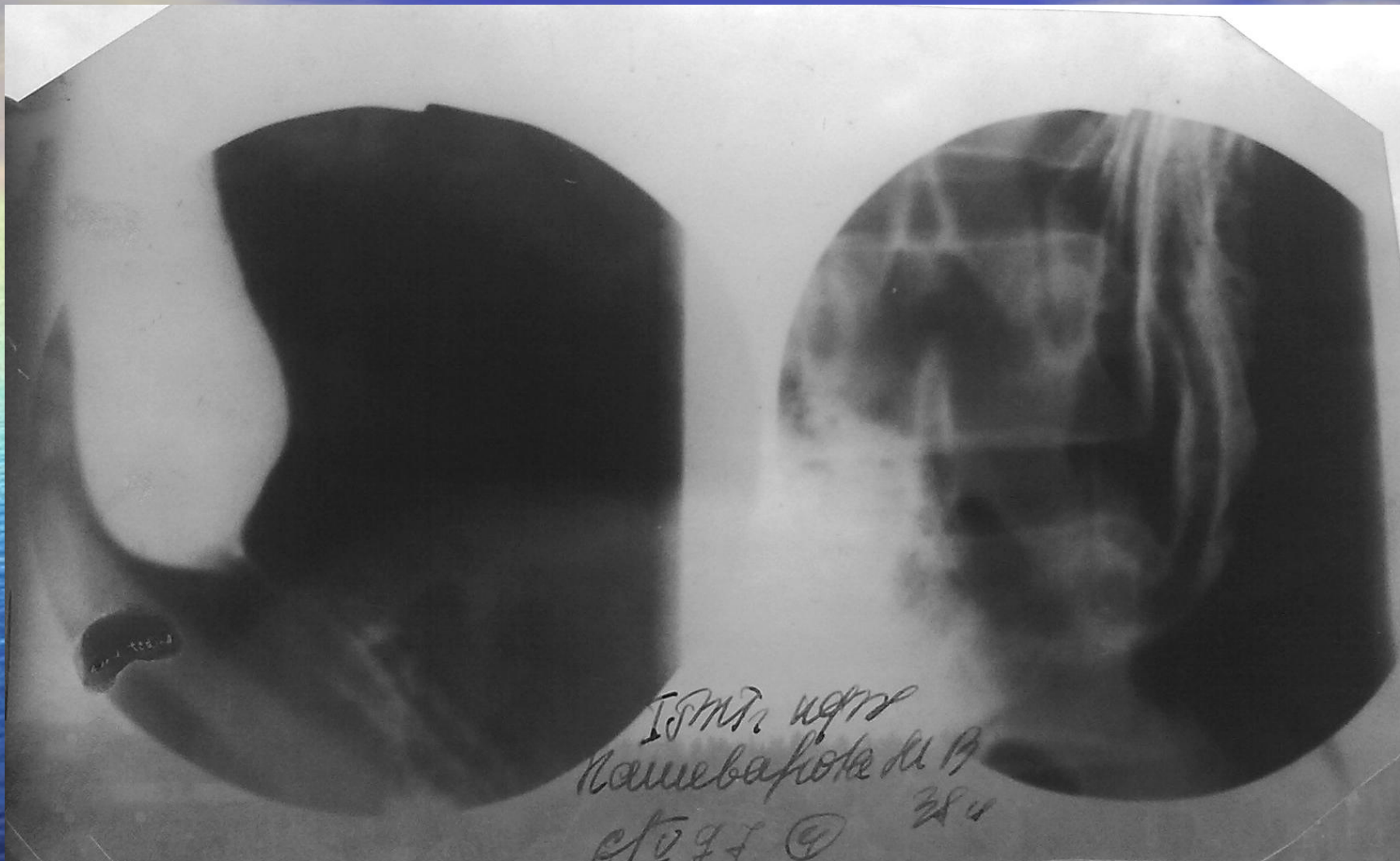

ISMR. ugr
Kamebafote di B
ct 97 ④ 384

15. кл. 189274
Кежесант р.д. 21.05.64

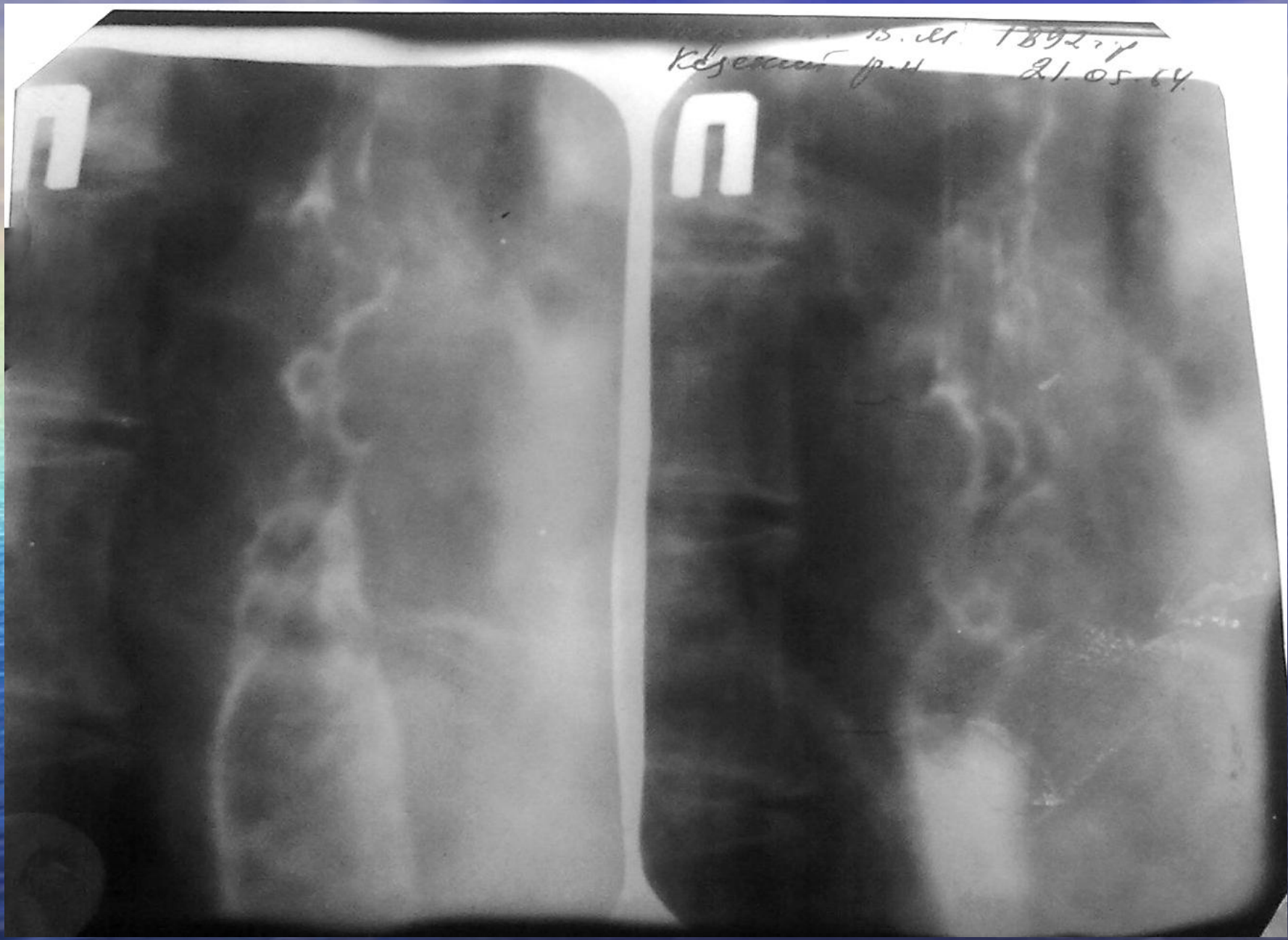

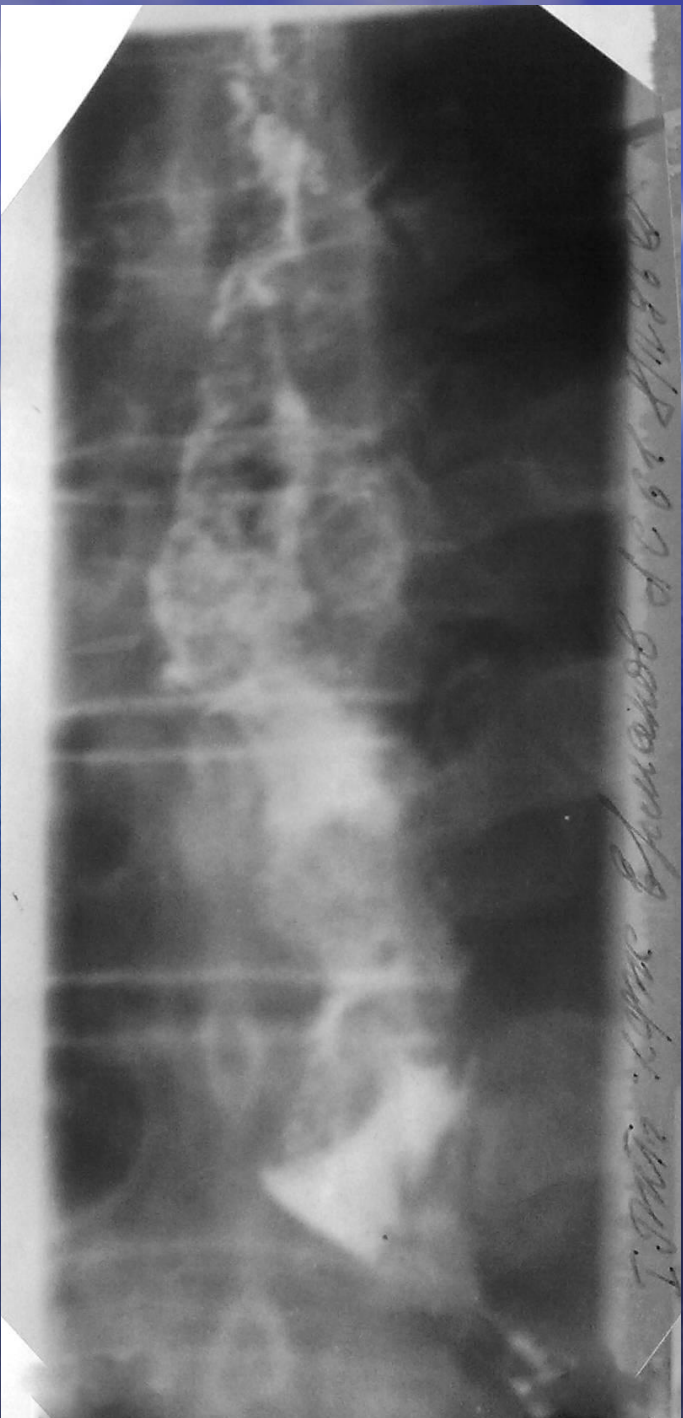

20878 20079 20080 20081 20082 20083 20084 20085 20086 20087 20088 20089 20090 20091 20092 20093 20094 20095 20096 20097 20098 20099 20100