



ПОЧТОВАЯ КАРТОЧКА



Куда *Кемеровская
г. Топки
ул. К. Маркса дом. 90*

Кому *Диевой
Щице неоплате.
П. П. 04686-Р
Киевск. А.*



Вит
Любовию своей меня благослови,
А я клянусь тебе, как гражданин
и воин,
Что чувств твоих и Родины любви
Я буду до конца, любимая, достоин.

Художник В. Щеглов. Текст И. Уткина.
Г250549. Издательство „Искусство“. Цена 15 коп.
Литография изд-ва „Искусство“, Заказ № 4.

Фронтовые письма



*Особый первоисточник летописи Великой Отечественной войны - **фронтовые письма**. Пожелтевшие от времени треугольники, открытки со штемпелями полевой почты... В пропахших порохом строках - дыхание войны, грубость суровых окопных будней, нежность солдатского сердца, вера в Победу...*



Организация военно-полевой почты рассматривалась правительством СССР как дело государственной важности. "Каждое письмо, посылка... вливают силы в бойцов, вдохновляют на новые подвиги...»



Шесть миллиардов писем было написано в годы войны, ежемесячно только в действующую армию доставлялось **70 млн писем.**



Большинство почтовой продукции сопровождалось текстами: "Смерть немецким оккупантам", "Воинское", иногда "Письмо с фронта".

Handwritten text in Cyrillic script, possibly a list or address block.

ПОЧТОВАЯ ДИВЕРСИЯ
33018

Адресат А.А.

ПОЧТОВЫЙ
УПРАВЛЕНИЕ
33018

Handwritten text in Cyrillic script, possibly a note or address.



Small red printed text, likely a notice or warning.

1941

Handwritten text in Cyrillic script, possibly a letter or note.

Handwritten address in Cyrillic script: Москва, Ярославская ул., дом № 16, Апостольский Департамент, Москва.

ПОЧТОВАЯ ДИВЕРСИЯ
33018

Адресат А.С.

Handwritten text in Cyrillic script, possibly a note or address.



2
сп. Белл

сп. Муромское

Советская ул. д. № 35
Марии Николаевне
Слаптелевой



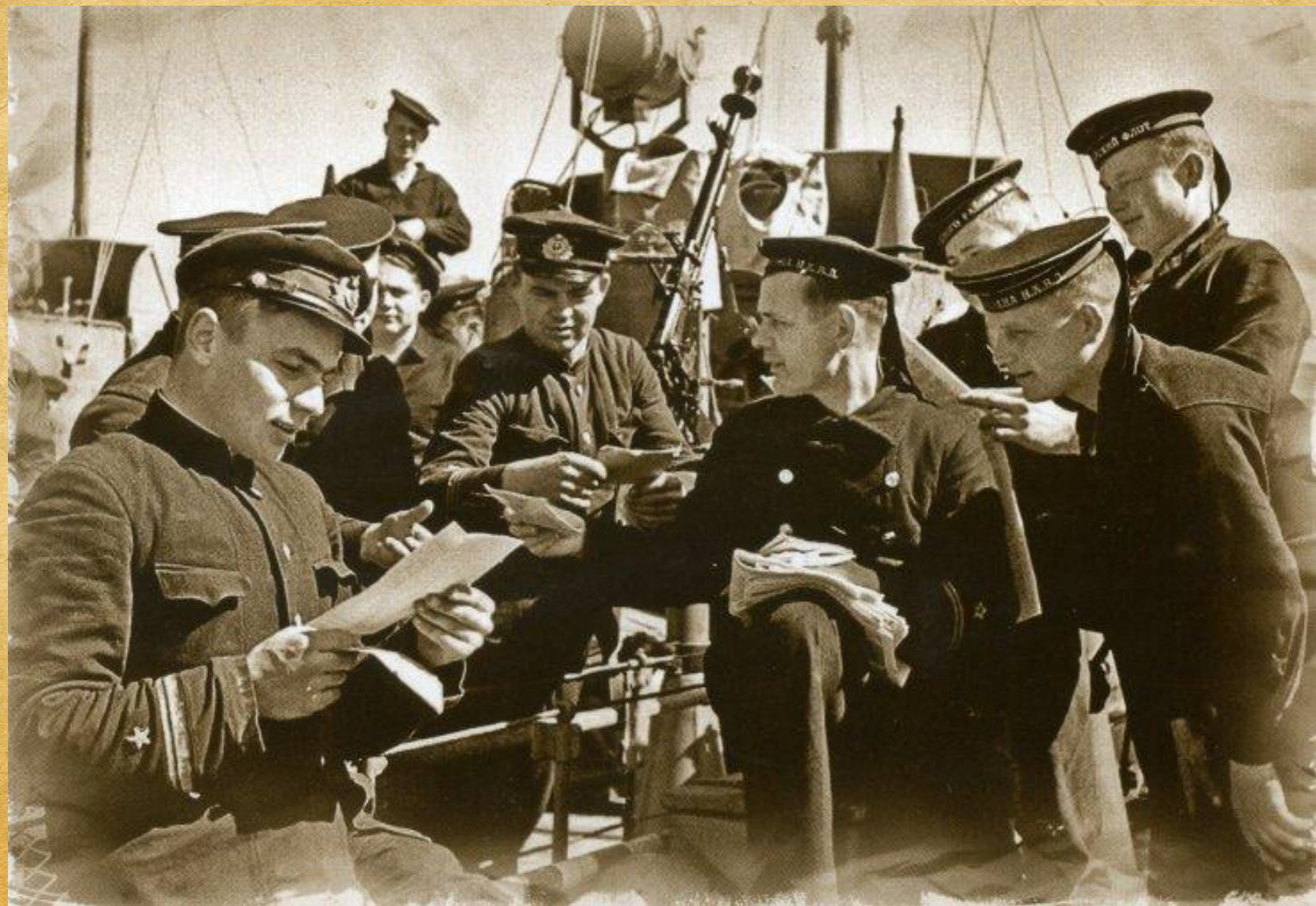



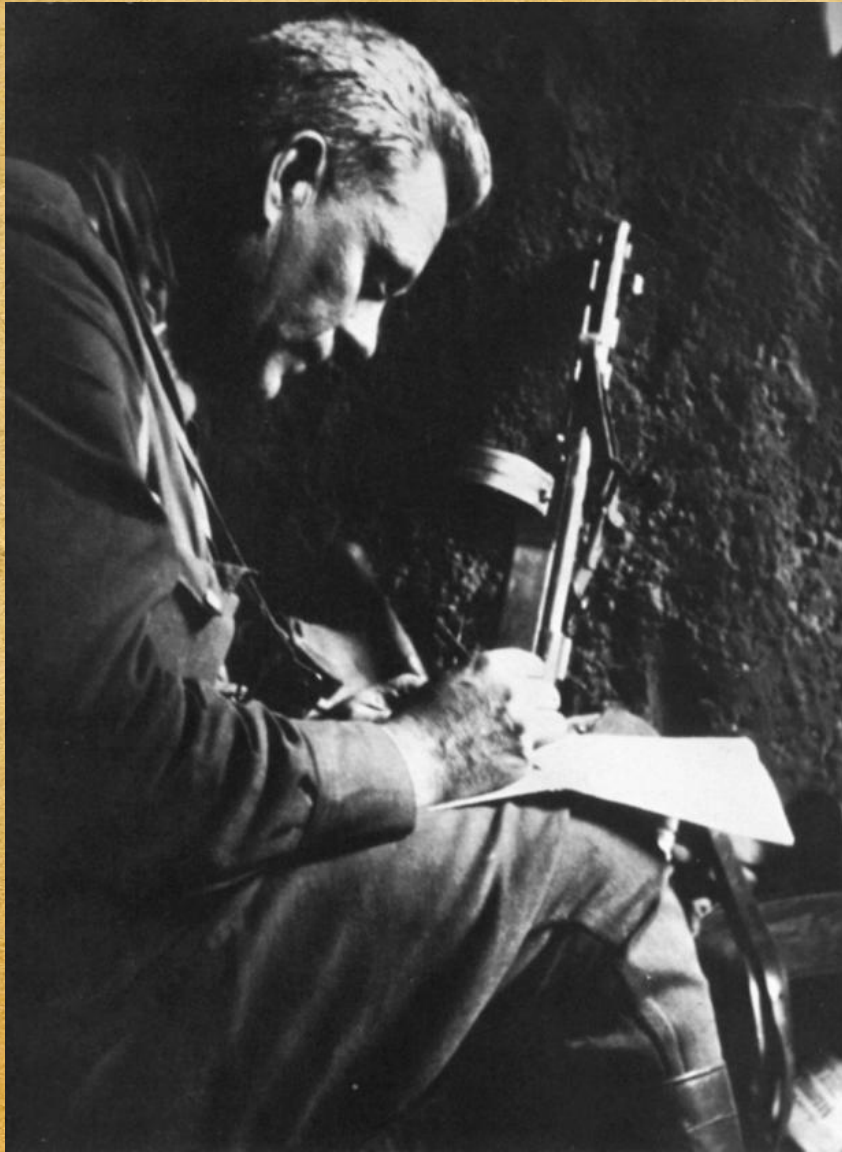

Матюгина
Арсенельской обл
Тарасовская
Матюгина
дер. Горькая
Петровой Миди Шванов



Татьяна
Петрова
Петровой Миди Шванов
Златоуст



Ярославская обл
Петровой Миди Шванов
Носова
Миди Шванов

