Кафедра гражданского права

«Мир юриспруденции online: открой для себя мир законов»

ДОРОГИЕ ДРУЗЬЯ!

Мир законов очень сложный, но Вы наверняка слышали, что незнание закона не освобождает от ответственности. Именно поэтому надо изучать и знать свои права и обязанности! И в этом сегодня поможет наша интерактивная игра!

ЭТАП 1

- На следующих слайдах изображены по три картинки, значение которых так или иначе связано с законами и государством.
- Ваша задача – угадать связующее картинки слово.

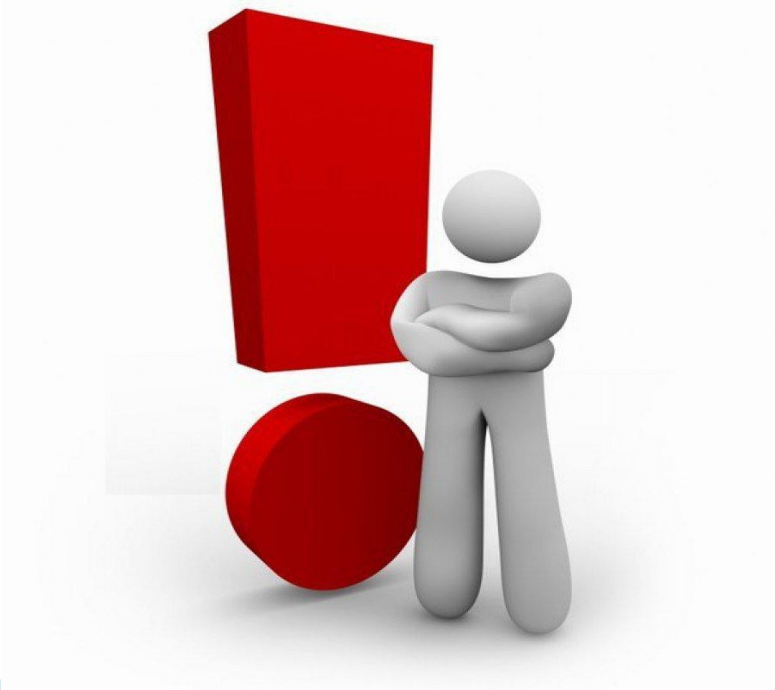

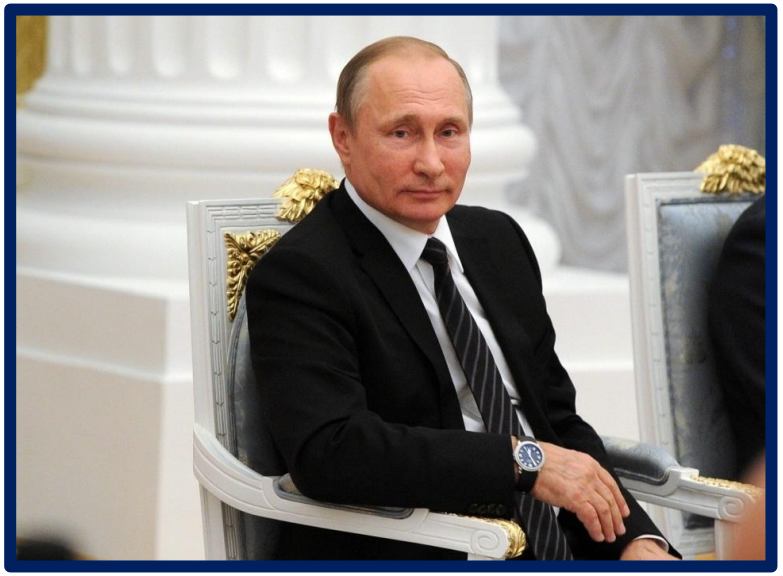

НАЛОГ

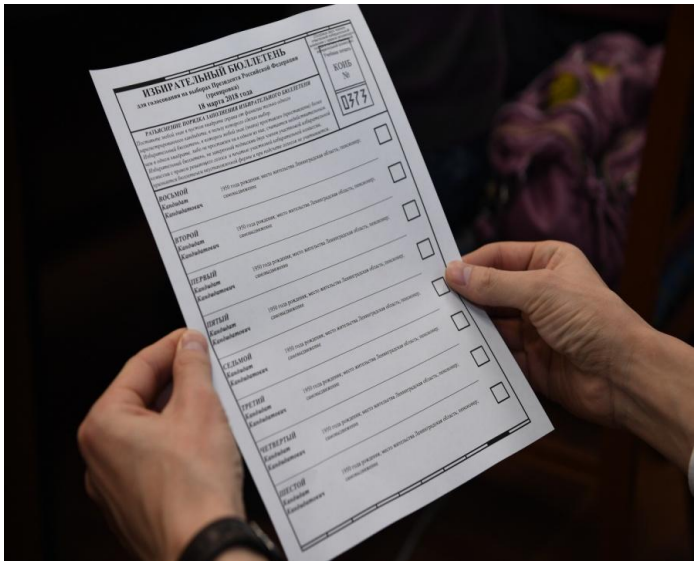
ИЗБИРАТЕЛЬНЫЙ БЮЛЛЕТЕНЬ

DEPARTURE

ОСНОВА

ЭТАП 2

- По приведенному описанию угадайте название фильма

- **Советский фильм, в котором главный герой по ошибке совершил незаконное проникновение в жилище, находясь в другом городе?**

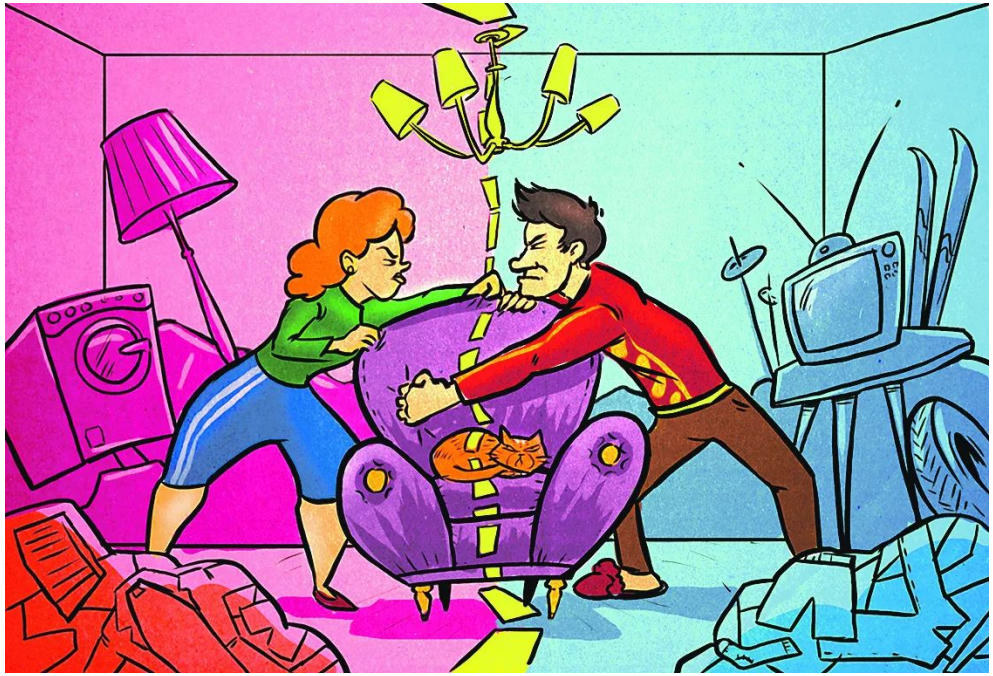

- Советский фильм, в котором главная героиня «Спортсменка, комсомолка и просто красавица», но ее незаконно похищают?

- **Советский фильм, в котором главный герой поступал как Робин Гуд: ведёт досье на взяточников, спекулянтов и расхитителей, угоняет у них автомобили, перепродаёт их, а вырученные деньги (за удержанием накладных расходов) переводит детским домам?**

- **Советский фильм, в котором один из главных герой реализует конституционное право на труд и временно исполняет обязанности царя?**

Советский фильм, в котором главный герой согласился на участие в эксперименте следствия: его внедряют в группу воров как похожего как две капли на «Доцента» с целью обнаружения старинного золотого

ЭТАП 3

- Ваша задача – угадать, о каком конституционно праве человека говорится в пословице или поговорке.

ДЕЛО МАСТЕРА БОИТСЯ

ВСЯКОМУ МИЛА СВОЯ СТОРОНА

ГРАМОТЕ УЧИТЬСЯ – ВСЕГДА ПРИГОДИТСЯ

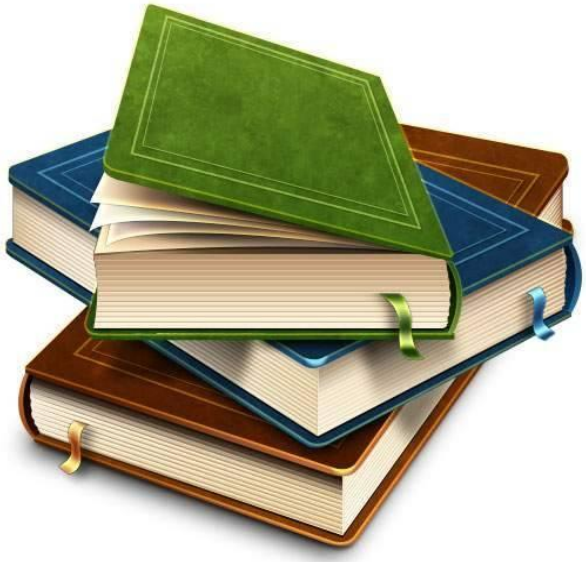

ПРАВДА СУДА БОИТСЯ

ДЕЛУ ВРЕМЯ-ПОТЕХЕ ЧАС

На этом наша интерактивная игра подошла к концу!

Присылайте свои ответы на почту кафедры гражданского права gpkursk@ yandex.ru, после проверки вы получите правильные ответы для проверки!

Победители будут объявлены в официальной группе кафедры гражданского права ЮЗГУ https://vk.com/civil.swsu

СПАСИБО ЗА УЧАСТИЕ В ВИКТОРИНЕ!