



**Отчет**  
**по производственной практике**  
**«Муниципальное образование Илекский сельсовет»**



Целью практики является формирование общих и профессиональных компетенций, приобретение первоначального практического опыта при участии в разработке информационных систем.



Организационная структура определяет распределение ответственности и полномочий внутри организации.

# Техническое и программное обеспечения

11 однотипных персональных компьютеров со следующими характеристиками:

- процессор: Intel Core i3-10100 (4x3600 МГц);
- оперативная память: 4 ГБ DDR4 2666 МГц;
- встроенная видеокарта: Intel UHD Graphics 630;
- накопитель: HDD 1 ТБ;
- сетевая плата: PCI Gigabit Ethernet Controller;
- оптический привод: LITE-ON iHAS124.

# Техническое и программное обеспечения

Программное обеспечение:

- Microsoft Office 2013;
- ABBYY PDF Transformer;
- ABBYY FineReader;
- Бюджет поселения 8 (1С).
- ...

# Локальная вычислительная сеть

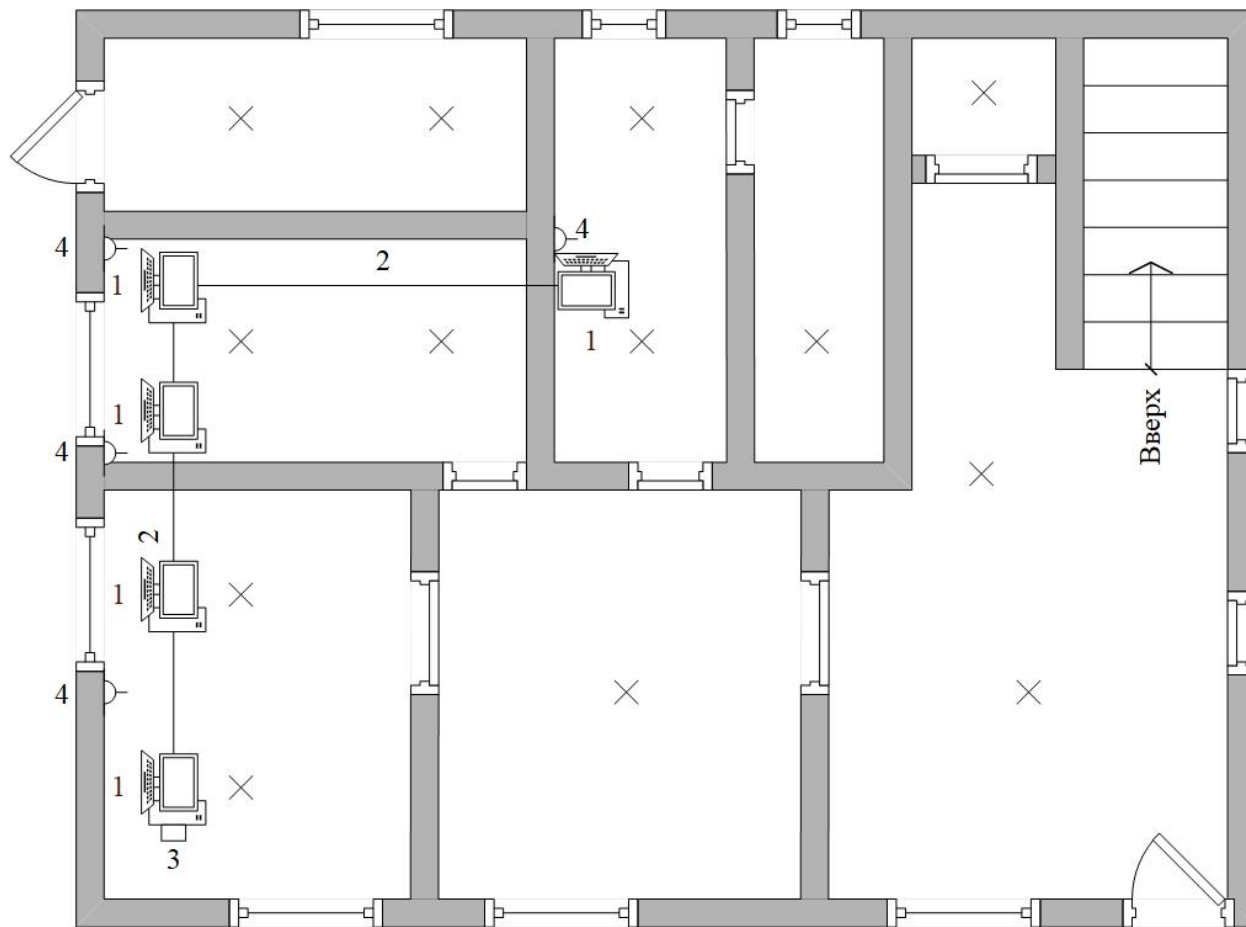

# Сайт Илекского сельсовета

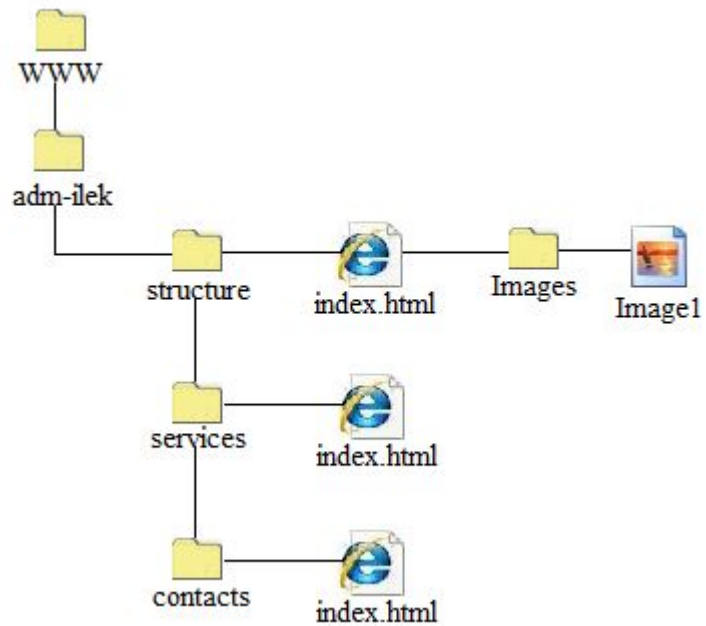

# Сайт Илекского сельсовета

**Илекский сельсовет**

ТЕЛЕФОН:  
+7 (35337) 2-17-53

ЭЛЕКТРОННАЯ ПОЧТА:  
adm\_ilekskaya@mail.ru

ВРЕМЯ РАБОТЫ:  
Понедельник-Пятница: 09:00 - 17:00

ГЛАВНАЯ СТРУКТУРА НОВОСТИ НОРМОТВОРЧЕСТВО УСЛУГИ НАСЕЛЕНИЮ КОНТАКТЫ ИНТЕРНЕТ-ПРИЁМНАЯ

**ГЛАВА СЕЛЬСОВЕТА - СОКОЛОВ ДМИТРИЙ НИКОЛАЕВИЧ**

Мы рады приветствовать Вас на официальном сайте администрации муниципального образования Илекского сельсовета Илекского района Оренбургской области!

**МЕРОПРИЯТИЯ, ПРОВОДИМЫЕ НА ТЕРРИТОРИИ ИЛЕКСКОГО РАЙОНА:**

- ИЛЕКСКИЙ СЕЛЬСОВЕТ, 24.03.2021  
23 МАРТА 2021 Г. СОСТОЯЛСЯ ОТЧЁТ ГЛАВЫ ИЛЕКСКОГО СЕЛЬСОВЕТА ЗА 2020 Г.
- ИЛЕКСКИЙ РАЙОН, 08.03.2021  
ПОЗДРАВЛЕНИЕ С МЕЖДУНАРОДНЫМ ЖЕНСКИМ ДНЁМ 8 МАРТА!
- ИЛЕКСКИЙ РАЙОН, 14.02.2021  
ОТКРЫТАЯ ВСЕРОССИЙСКАЯ МАССОВАЯ ЛЫЖНАЯ ГОНКА «ЛЫЖНЯ РОССИИ»



# Информационная система «Похозяйственный учет»

Похозяйственный учёт

461350, с. Илек

Поиск улицы

Добавить улицу | Изменить улицу | Удалить улицу

Улица:	Дом:	Квартира:

Члены хозяйства

Фамилия, имя и отчество:	Дата рождения:	Пол:

Добавить человека | Удалить

Карточка человека | Выход

# Информационная система «Похозяйственный учет»

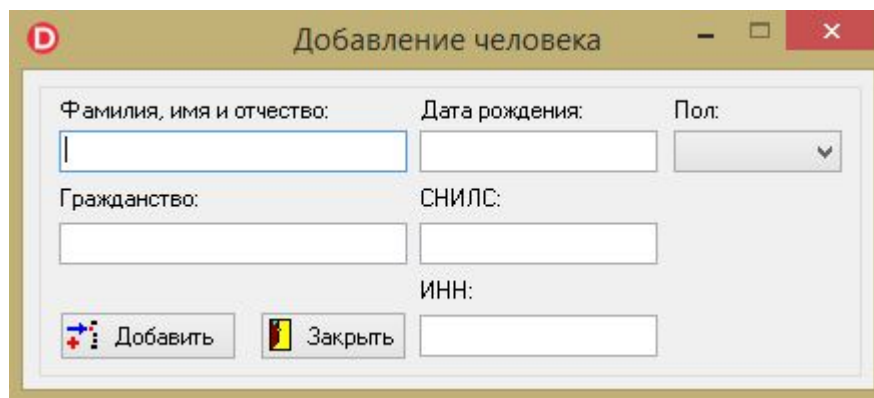

Добавление человека

Фамилия, имя и отчество:	Дата рождения:	Пол:
<input type="text"/>	<input type="text"/>	<input type="text"/>
Гражданство:	СНИЛС:	
<input type="text"/>	<input type="text"/>	
	ИНН:	
	<input type="text"/>	



**Спасибо за внимание!**