

**Урок по сольфеджио  
1 класс (19. 12.2020)  
преподаватель Ворсина Татьяна Владимировна**

Тема урока:  
**«Тональность До- мажор.  
Повторение пройденного»**

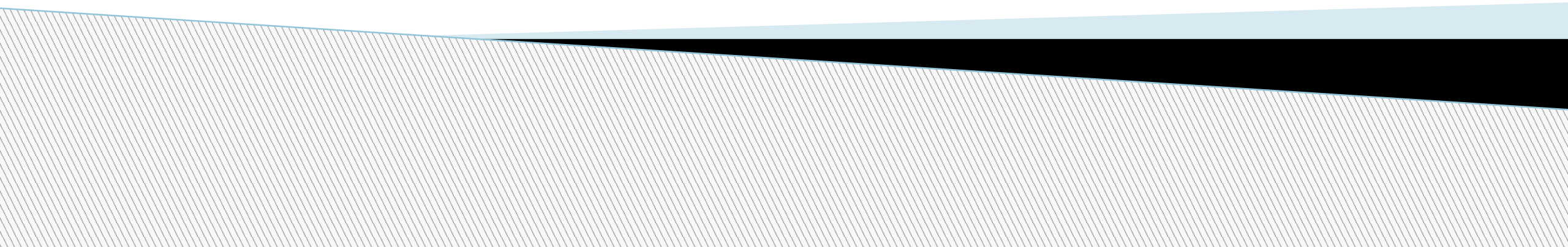

# Гамма До мажор

- Спеть гамму вверх и вниз
- Спеть через одну ( первую ноту вслух, следующую за ней – «про себя» и т.д.)

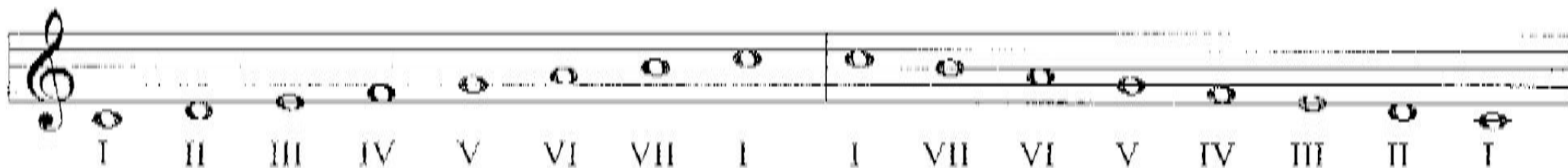

# Спой устойчивые ступени- I - III- V

2) устойчивые ступени подряд и вразбивку

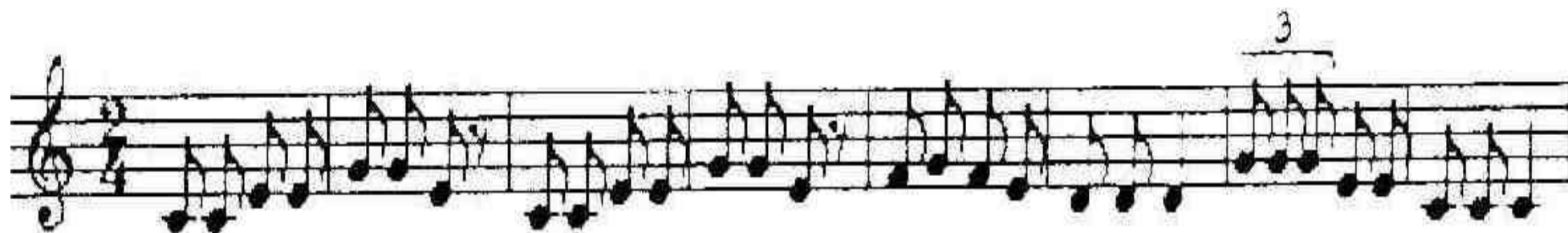
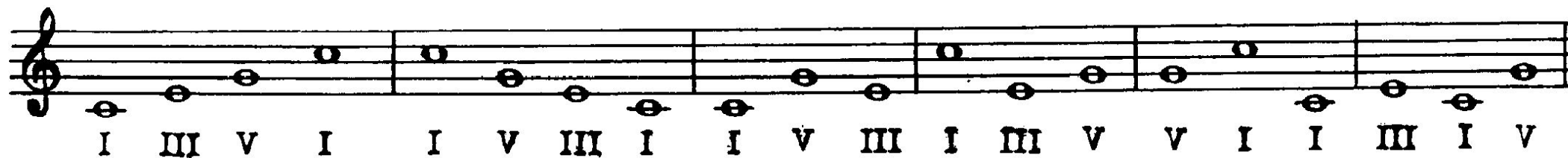

Ноточки задорные, звуки мы опорные, знаешь нас, наверное, пятая, третья, первая.

# Песенки с устойчивыми ступенями

## ТОНИЧЕСКОЕ ТРЕЗВУЧИЕ

три звука на тонике

## ЛИСТОПАД

Листопад, листопад, листья жёлтые летят.

А. Березняк

## ЛОШАДКА

Гоп, гоп, гоп. Ну скачи в галоп.

**Неустойчивые ступени – это те, на которых  
Нельзя остановиться.**

**К неустойчивым относятся: II, IV, VI, VII ступени.**

**Они стремятся перейти в устойчивые.**

**Устойчивые  
ступени**

**Неустойчивые  
ступени**

# «Пастушья песенка» (№30 из учебника) поем и дирижируем на 2\4

13

## Пастушья песня Французская народная песня

Умеренно скоро

*tr*

30

Слы - шишь пе - сню у во - рот? То пас - тух о -  
- вец зо - вёт. Лишь за - рёй зар - де - ет не - бо, Ту - ру.  
он бе - рёт кра - юш - ку хле - ба.  
ту - ру, ту - ру - ру, вый - дем ра - но по - ут - ру.

**Разрешение неустойчивых ступеней- это переход неустойчивой ступени в устойчивую**

# Вводные ступени.

- Вводные звуки – это звуки, которые окружают тонику, её соседи сверху и снизу – II и VII ступени.
- VII ступень – восходящий вводный звук,
- II ступень – нисходящий вводный звук.

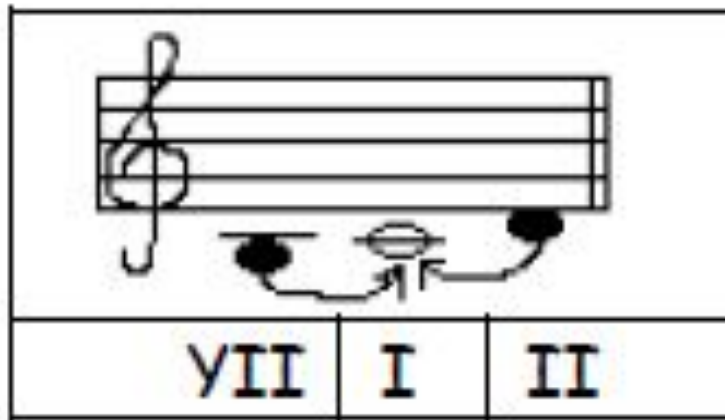

# Опевание устойчивых ступеней.

- Опеть звук – это значит спеть его соседей сверху и снизу

Опевание I ступени - VII и II;

Опевание III ступени - II и IV;

Опевание V ступени - IV и VI

# Мелодический оборот «опевание»

опевание сверху

опевание снизу

II VII I IV II III VI IV V VII II I II IV III IV VI V

# Поем в классе и дома 😊 домашнее задание

## 1.упражнение

## 2. все песенки и играем на фортепиано (у кого есть дома)

Опевание устойчивых ступеней (сверху вниз, снизу вверх)

II VII I IV II III VI IV V II VII I VII II I II IV III IV VI V VII II I

Опевание устойчивых ступеней

Т. СИРОТИНА

О . пе . ва . ем то . ни . ку си - ре - до, ре - си - до, о . пе . ва . ем тре . тью,  
ре - фа - ми, фа - ре - ми, о . пе . ва . ем пя . тую, фа - ля - соль, ля - фа - соль.

Разберем домашнее задания - найди опевание в песенках из учебника, обведи его

**Ах ты, берёза**  
Русская народная песня

Оживлённо

46 *mf*

Русская народная песня

Довольно скоро

47 *p*

# Новогодняя песенка

## Ёлочка

Ma - лень-кой ё - лоч-ке хо-лод-но зи - мой Из ле-су ё - лоч-ку взя-ли мы до-мой.

# Разберем мелодию песенки: 2 предложения, 4 фразы. Форма- период

МА-ЛЕНЬ-КОЙ Е-ЛОЧ-КЕ ХО-ЛОД-НО ЗИ-МОЙ

**скачок мелодии  
вверх и вниз**

**мелодия идет вниз  
по ступенькам**

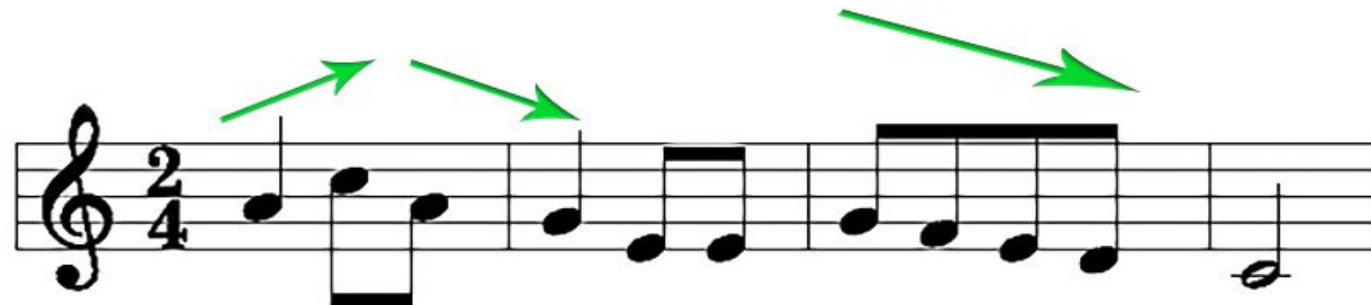

ИЗ ЛЕСУ Е-ЛОЧ-КУ ВЗЯ-ЛИ МЫ ДО-МОЙ

# 23. Ёлочка

М. Красев

Маленькой ёлочке  
Холодно зимой.

Из лесу ёлочку  
Взяли мы домой. } 2 раза

# Для пианистов:

## ЕЛОЧКА

Маленькой елочке холодно зимой.

Из лесу елочку взяли мы домой.

## Домашнее задание на каникулы (до 22.01)

1) в рабочей тетрадке **выучить ноты второй октавы:**

**упражнения** на стр.7 упр.11 и 12

стр. 8 упр. 13-16

2) Песенку «Ёлочка» петь (**№126 на стр.34 в учебнике**) и попробовать подобрать мелодию на инструменте от ноты **СОЛЬ.**

3) повторять (петь) все песенки, посмотреть видеоролики в нашей группе в ВК

( <https://vk.com/club193755650> )

11. Пишите и называйте ноты второй октавы.

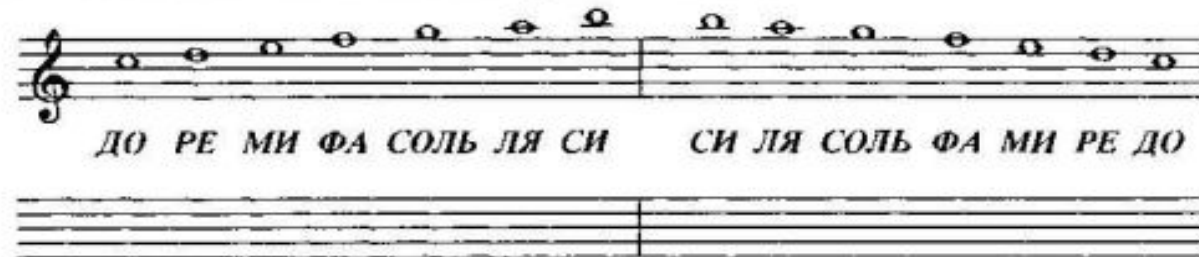

12. Разгадайте секрет нотной записи и продолжите её.

# Письменные упражнения на стр.8

8

13. Напишите указанные ноты во второй октаве.

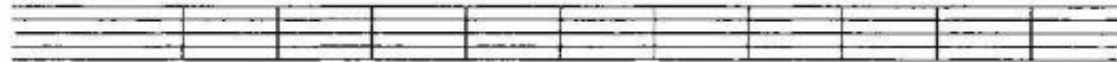

ФА СИ СОЛЬ ДО РЕ ЛЯ ФА ДО РЕ СИ МИ

14. Напишите целую строчку нот второй октавы в любом порядке.

15. Зачеркните неверно подписанные ноты.

16. Какие звуки отмечены на клавиатуре? Назовите их в указанном цифрами порядке и запишите в первой и во второй октаве.

Ноты первой октавы

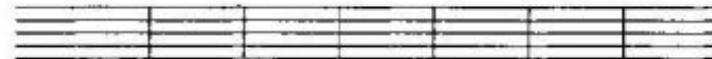

Ноты второй октавы

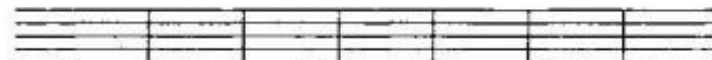

С Новым Годом!

