



ПОЧТА РОССИИ

Информационная система
«Учет нерозданных/невозтребованных РПО»



Назначение. Общая схема.

Назначение: Автоматизация учета хранения нерозданных/невостребованных почтовых отправлений регистрируемых

Задачи:

- Регистрация поступления на временное хранение;
- Временное хранение;
- Формирование заявления в судебные органы на вскрытие РПО;
- Вскрытие нерозданных РПО;
- Вскрытие и уничтожение невостребованных РПО;
- Передача информации в ОАСУ;
- Передача сообщений в ЕИАП «Дата Клауд».

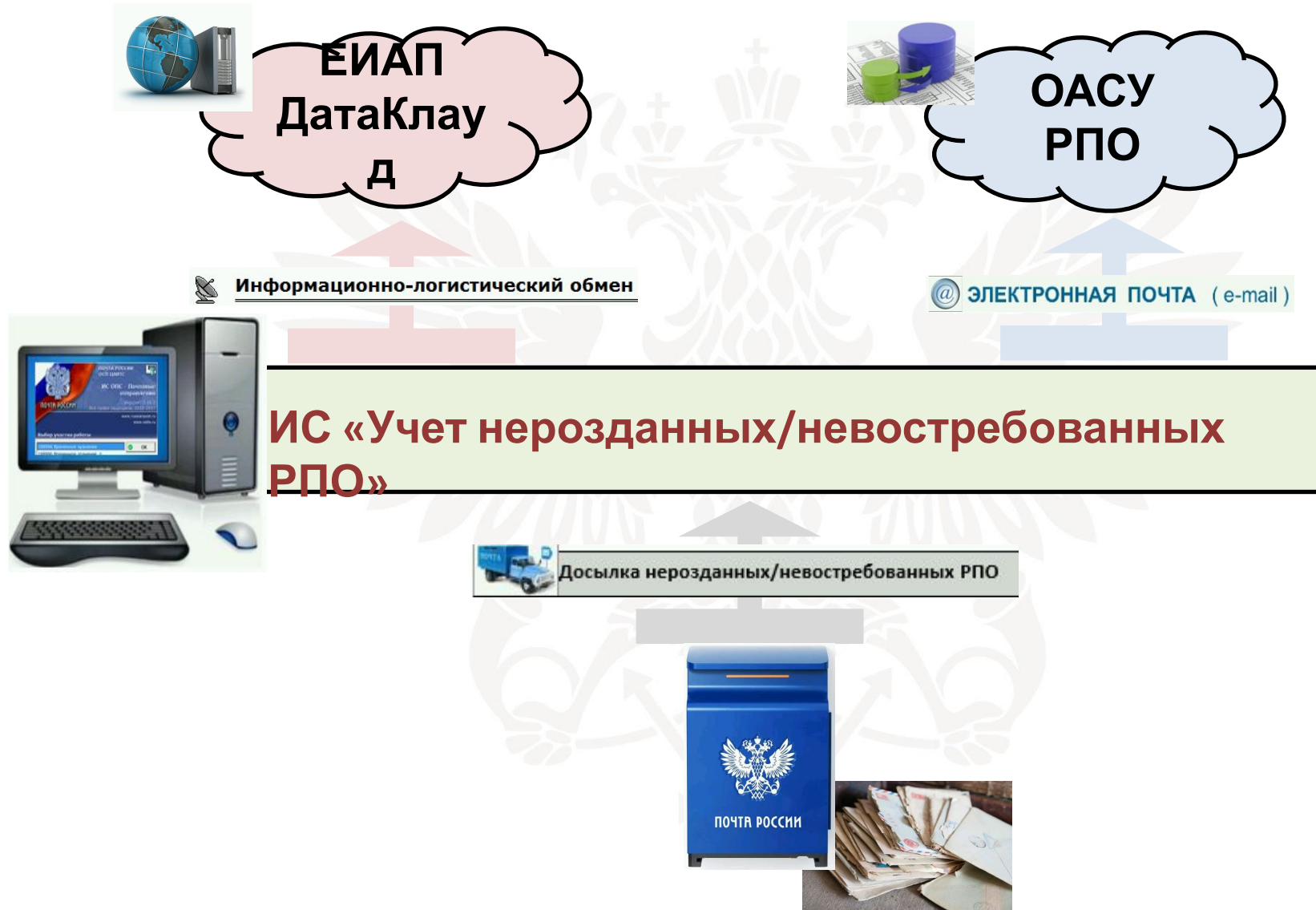



2

Основные режимы.

Регистрация поступления нерозданных/невозвращенных РПО осуществляется по накладной ф.16, при которой РПО поступили на «Участок временного хранения»

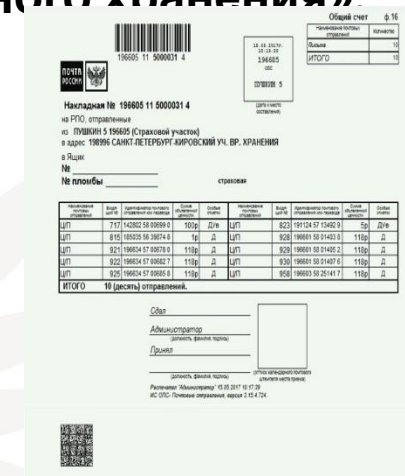
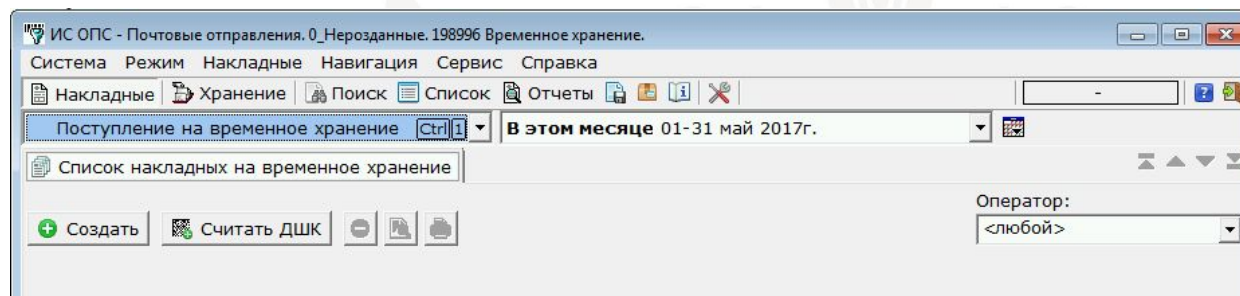

Регистрацию РПО можно осуществить двумя способами:
Ручным вводом данных

Считыванием данных из ДШК

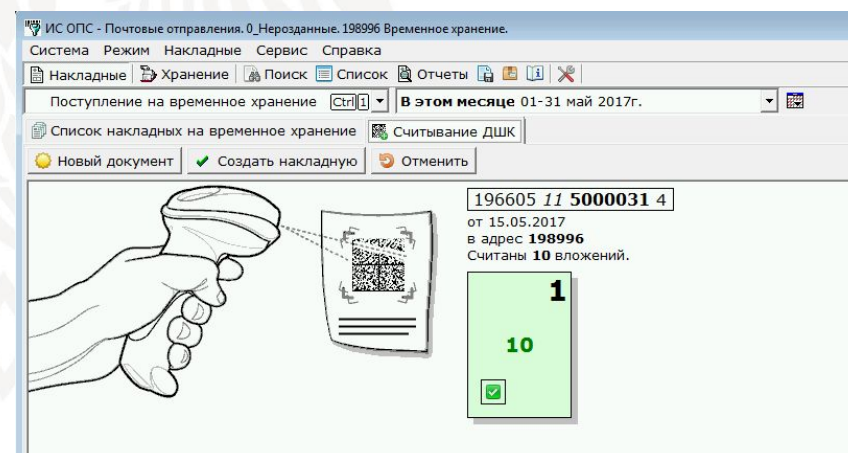
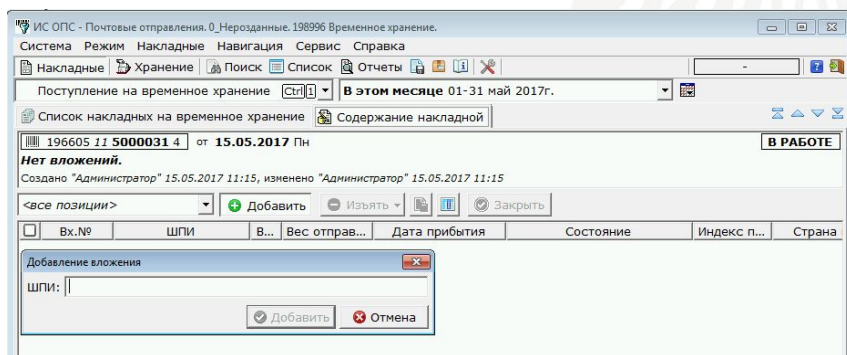

Содержание накладной при регистрации поступления РПО на временное хранение – статус «Поступление на временное хранение»:

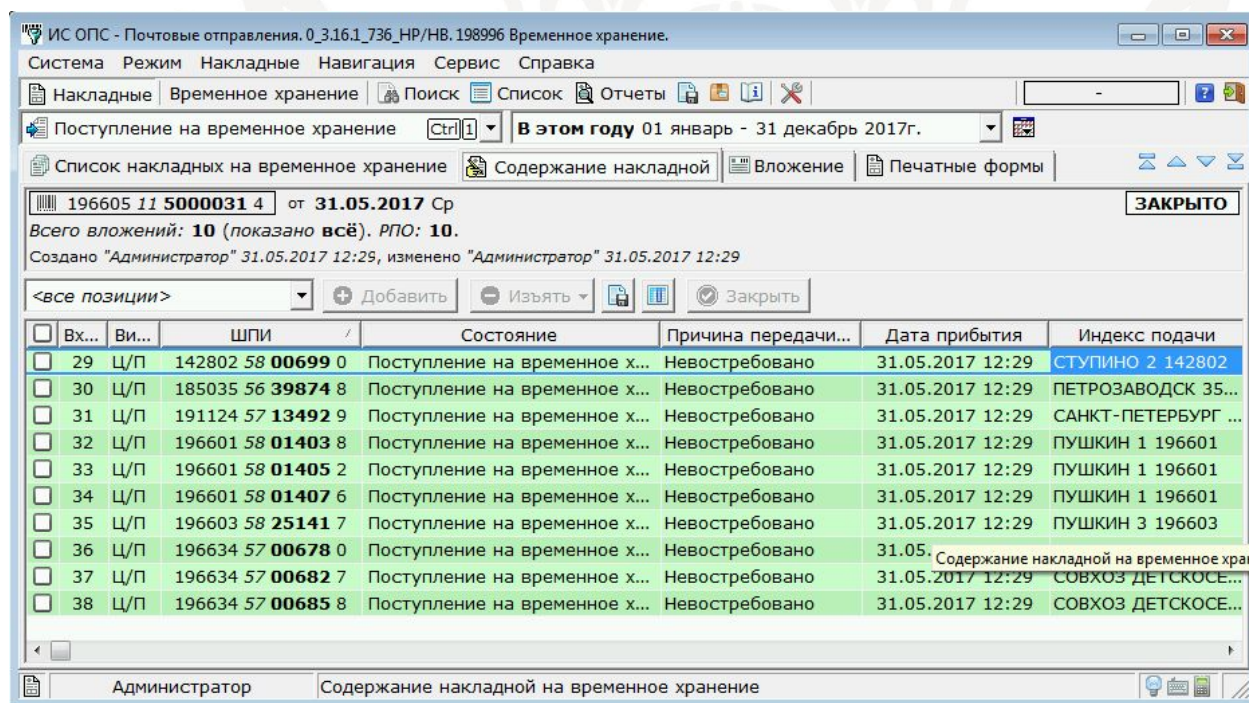

ИС ОПС - Почтовые отправления. 0_3.16.1_736_НР/НВ. 198996 Временное хранение.

Система Режим Накладные Навигация Сервис Справка

Накладные Временное хранение Поиск Список Отчеты

Поступление на временное хранение **В этом году 01 январь - 31 декабрь 2017г.**

Список накладных на временное хранение Содержание накладной Вложение Печатные формы

196605 11 5000031 4 от 31.05.2017 Ср **ЗАКРЫТО**

Всего вложений: 10 (показано всё). РПО: 10.

Создано "Администратор" 31.05.2017 12:29, изменено "Администратор" 31.05.2017 12:29

<все позиции> + Добавить - Изъять Закрыть

<input type="checkbox"/>	Вх...	Ви...	ШПИ	Состояние	Причина передачи...	Дата прибытия	Индекс подачи
<input type="checkbox"/>	29	Ц/П	142802 58 00699 0	Поступление на временное х...	Невостребовано	31.05.2017 12:29	СТУПИНО 2 142802
<input type="checkbox"/>	30	Ц/П	185035 56 39874 8	Поступление на временное х...	Невостребовано	31.05.2017 12:29	ПЕТРОЗАВОДСК 35...
<input type="checkbox"/>	31	Ц/П	191124 57 13492 9	Поступление на временное х...	Невостребовано	31.05.2017 12:29	САНКТ-ПЕТЕРБУРГ ...
<input type="checkbox"/>	32	Ц/П	196601 58 01403 8	Поступление на временное х...	Невостребовано	31.05.2017 12:29	ПУШКИН 1 196601
<input type="checkbox"/>	33	Ц/П	196601 58 01405 2	Поступление на временное х...	Невостребовано	31.05.2017 12:29	ПУШКИН 1 196601
<input type="checkbox"/>	34	Ц/П	196601 58 01407 6	Поступление на временное х...	Невостребовано	31.05.2017 12:29	ПУШКИН 1 196601
<input type="checkbox"/>	35	Ц/П	196603 58 25141 7	Поступление на временное х...	Невостребовано	31.05.2017 12:29	ПУШКИН 3 196603
<input type="checkbox"/>	36	Ц/П	196634 57 00678 0	Поступление на временное х...	Невостребовано	31.05.2017 12:29	Содержание накладной на временное хран
<input type="checkbox"/>	37	Ц/П	196634 57 00682 7	Поступление на временное х...	Невостребовано	31.05.2017 12:29	СОВХОЗ ДЕТСКОСЕ...
<input type="checkbox"/>	38	Ц/П	196634 57 00685 8	Поступление на временное х...	Невостребовано	31.05.2017 12:29	СОВХОЗ ДЕТСКОСЕ...

Администратор Содержание накладной на временное хранение

После регистрации поступления на временное хранение» все РПО отображаются в режиме «Хранение» со статусом «Временное хранение»

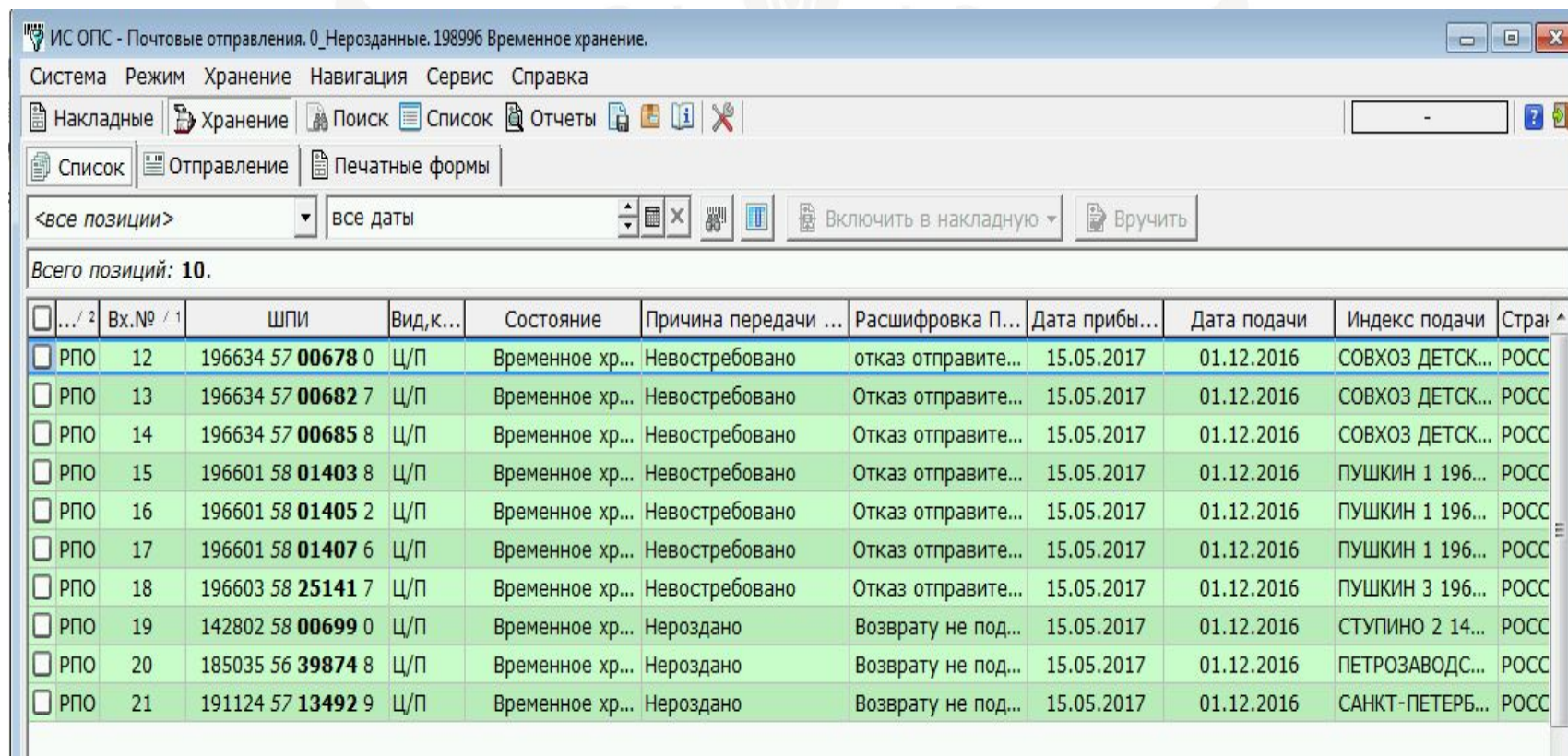

...	Вх.№ / 1	ШПИ	Вид,к...	Состояние	Причина передачи ...	Расшифровка П...	Дата прибы...	Дата подачи	Индекс подачи	Стран...
<input type="checkbox"/>	РПО 12	196634 57 00678 0	Ц/П	Временное хр...	Невостребовано	отказ отправите...	15.05.2017	01.12.2016	СОВХОЗ ДЕТСК...	РОСС
<input type="checkbox"/>	РПО 13	196634 57 00682 7	Ц/П	Временное хр...	Невостребовано	Отказ отправите...	15.05.2017	01.12.2016	СОВХОЗ ДЕТСК...	РОСС
<input type="checkbox"/>	РПО 14	196634 57 00685 8	Ц/П	Временное хр...	Невостребовано	Отказ отправите...	15.05.2017	01.12.2016	СОВХОЗ ДЕТСК...	РОСС
<input type="checkbox"/>	РПО 15	196601 58 01403 8	Ц/П	Временное хр...	Невостребовано	Отказ отправите...	15.05.2017	01.12.2016	ПУШКИН 1 196...	РОСС
<input type="checkbox"/>	РПО 16	196601 58 01405 2	Ц/П	Временное хр...	Невостребовано	Отказ отправите...	15.05.2017	01.12.2016	ПУШКИН 1 196...	РОСС
<input type="checkbox"/>	РПО 17	196601 58 01407 6	Ц/П	Временное хр...	Невостребовано	Отказ отправите...	15.05.2017	01.12.2016	ПУШКИН 1 196...	РОСС
<input type="checkbox"/>	РПО 18	196603 58 25141 7	Ц/П	Временное хр...	Невостребовано	Отказ отправите...	15.05.2017	01.12.2016	ПУШКИН 3 196...	РОСС
<input type="checkbox"/>	РПО 19	142802 58 00699 0	Ц/П	Временное хр...	Нероздано	Возврату не под...	15.05.2017	01.12.2016	СТУПИНО 2 14...	РОСС
<input type="checkbox"/>	РПО 20	185035 56 39874 8	Ц/П	Временное хр...	Нероздано	Возврату не под...	15.05.2017	01.12.2016	ПЕТРОЗАВОДС...	РОСС
<input type="checkbox"/>	РПО 21	191124 57 13492 9	Ц/П	Временное хр...	Нероздано	Возврату не под...	15.05.2017	01.12.2016	САНКТ-ПЕТЕРЬ...	РОСС

В режиме «Временное хранение» обеспечивается:

- Просмотр списка РПО

Тип / 2	Вх... / 1	ШПИ	Вид,ка...	Состояние	Причина передачи ...	Дата прибы...	Дата запрог...
РПО	29	142802 58 00699 0	Ц/П	Временное хранение	Невостребовано	31.05.2017	31.05.20...
РПО	30	185035 56 39874 8	Ц/П	Временное хранение	Невостребовано	31.05.2017	31.05.20...
РПО	31	191124 57 13492 9	Ц/П	Временное хранение	Невостребовано	31.05.2017	31.05.20...
РПО	32	196601 58 01403 8	Ц/П	Временное хранение	Невостребовано	31.05.2017	31.05.20...

- Поиск РПО по заданным параметрам

Тип / 2	Вх... / 1	ШПИ	Вид,ка...	Состояние	Причина передачи ...	Расшифровка П...	Дата прибы...	Дата подачи	Индекс подачи	Стран...
РПО	12	196634 57 00678 0	Ц/П	Временное хр...	Невостребовано	отказ отправите...	15.05.2017	01.12.2016	СОВХОЗ ДЕТОК...	РОСС
РПО	13	196634 57 00682 7	Ц/П	Временное хр...	Невостребовано	Отказ отправите...	15.05.2017	01.12.2016	СОВХОЗ ДЕТОК...	РОСС
РПО	14	196634 57 00685 8	Ц/П	Временное хр...	Невостребовано	Отказ отправите...	15.05.2017	01.12.2016	СОВХОЗ ДЕТОК...	РОСС
РПО	15	196601 58 01403 8	Ц/П	Временное хр...	Невостребовано	Отказ отправите...	15.05.2017	01.12.2016	ПУШКИН 1 196...	РОСС
РПО	16	196601 58 01405 2	Ц/П	Временное хр...	Невостребовано	Отказ отправите...	15.05.2017	01.12.2016	ПУШКИН 1 196...	РОСС
РПО	17	196601 58 01407 6	Ц/П	Временное хр...	Невостребовано	Отказ отправите...	15.05.2017	01.12.2016	ПУШКИН 1 196...	РОСС
РПО	18	196603 58 25141 7	Ц/П	Временное хр...	Невостребовано	Отказ отправите...	15.05.2017	01.12.2016	ПУШКИН 3 196...	РОСС
РПО	19	142802 58 00699 0	Ц/П	Временное хр...	Невостребовано	Отказ отправите...	15.05.2017	01.12.2016	СТУПИНО 2 14...	РОСС
РПО	20	185035 56 39874 8	Ц/П	Временное хр...	Нероздано	Возврату не под...	15.05.2017	01.12.2016	ПЕТРОЗАВОДС...	РОСС
РПО	21	191124 57 13492 9	Ц/П	Временное хр...	Нероздано	Возврату не под...	15.05.2017	01.12.2016	САНКТ-ПЕТЕРБ...	РОСС

- Формирование документов

Тип / 2	Вх... / 1	ШПИ	Вид,ка...	Состояние	Причина перед	Дата прибы...	Дата подачи	Индекс подачи	Стран...
РПО	12	196634 57 00678 0	Ц/П	Временное хр...	Невостребован	15.05.2017	01.12.2016	СОВХОЗ ДЕТОК...	РОСС
РПО	13	196634 57 00682 7	Ц/П	Временное хр...	Невостребован	15.05.2017	01.12.2016	СОВХОЗ ДЕТОК...	РОСС
РПО	14	196634 57 00685 8	Ц/П	Временное хр...	Невостребован	15.05.2017	01.12.2016	СОВХОЗ ДЕТОК...	РОСС
РПО	15	196601 58 01403 8	Ц/П	Временное хр...	Невостребован	15.05.2017	01.12.2016	ПУШКИН 1 196...	РОСС
РПО	16	196601 58 01405 2	Ц/П	Временное хр...	Невостребован	15.05.2017	01.12.2016	ПУШКИН 1 196...	РОСС
РПО	17	196601 58 01407 6	Ц/П	Временное хр...	Невостребован	15.05.2017	01.12.2016	ПУШКИН 1 196...	РОСС
РПО	18	196603 58 25141 7	Ц/П	Временное хр...	Невостребован	15.05.2017	01.12.2016	ПУШКИН 3 196...	РОСС
РПО	19	142802 58 00699 0	Ц/П	Временное хр...	Нероздано	15.05.2017	01.12.2016	СТУПИНО 2 14...	РОСС
РПО	20	185035 56 39874 8	Ц/П	Временное хр...	Нероздано	15.05.2017	01.12.2016	ПЕТРОЗАВОДС...	РОСС
РПО	21	191124 57 13492 9	Ц/П	Временное хр...	Нероздано	15.05.2017	01.12.2016	САНКТ-ПЕТЕРБ...	РОСС

ИС «Учет нерозданных/невостребованных РПО» - Основные режимы.

Запрос в судебные органы на вскрытие нерозданных/невостребованных РПО



Заявления в судебные органы на вскрытие нерозданных/невостребованных отправлений:

ИС ОПС - Почтовые отправления. 0_Нерозданные. 198996 Временное хранение.

Система Режим Накладные Навигация Сервис Справка

Накладные Хранение Поиск Список Отчеты

Заявление на вскрытие невостребованных В этом месяце 01-31 май 2017г.

Список заявлений на вскрытие Содержание заявления Вложение

198996 11 0000004 6 от 15.05.2017 Пн В РАБОТЕ

Всего вложений: 7 (показано всё). РПО: 7.

Создано "Администратор" 15.05.2017 14:17, изменено "Администратор" 15.05.2017 14:17

<все позиции> + Добавить Дата решения суда - Изъять Закрывать

Тип	ШПИ	Вх.№	Вид, категория	Состояние	Индекс подачи	Получатель
<input checked="" type="checkbox"/>	РПО 196601 58 01403 8	15	Ц/П	На вскрытие	ПУШКИН 1 196601	Петров Петр Петрович
<input type="checkbox"/>	РПО 196601 58 01405 2	16	Ц/П	На вскрытие	ПУШКИН 1 196601	Петров Петр Петрович
<input type="checkbox"/>	РПО 196601 58 01407 6	17	Ц/П	На вскрытие	ПУШКИН 1 196601	Петров Петр Петрович
<input type="checkbox"/>	РПО 196603 58 25141 7	18	Ц/П	На вскрытие	ПУШКИН 3 196603	Семенов Семен Семенович
<input type="checkbox"/>	РПО 196634 57 00678 0	12	Ц/П	На вскрытие	СОВХОЗ ДЕТСКОСЕЛЬСКИЙ 1...	Иванов Иван Иванович
<input type="checkbox"/>	РПО 196634 57 00682 7	13	Ц/П	На вскрытие	СОВХОЗ ДЕТСКОСЕЛЬСКИЙ 1...	Иванов Иван Иванович
<input type="checkbox"/>	РПО 196634 57 00685 8	14	Ц/П	На вскрытие	СОВХОЗ ДЕТСКОСЕЛЬСКИЙ 1...	Иванов Иван Иванович

заявитель

В Кировский районный суд г.Санкт-Петербурга
 Адрес: 198188 СПб, ул.Мировая, д.22
 ФГУП "Почта России" в лице
 УФПС Г. САНКТ-ПЕТЕРБУРГА И ЛЕНИНГРАДСКОЙ ОБЛАСТИ
 филиала ФГУП "Почта России"
 Адрес: _____

ЗАЯВЛЕНИЕ № 1989961100000169
 о вскрытии невостребованных почтовых отправлений

В процессе деятельности САНКТ-ПЕТЕРБУРГ-КИРОВСКИЙ МРП
 УФПС УФПС Г. САНКТ-ПЕТЕРБУРГА И ЛЕНИНГРАДСКОЙ ОБЛАСТИ - филиала ФГУП "Почта России" как оператора почтовой связи накопились невостребованные почтовые отправления, которые невозможно было доставить (вручить) адресатам и отправителям по различным причинам. САНКТ-ПЕТЕРБУРГ-КИРОВСКИЙ МРП
 УФПС Г. САНКТ-ПЕТЕРБУРГА И ЛЕНИНГРАДСКОЙ ОБЛАСТИ - филиала ФГУП "Почта России" представляет перечень невостребованных почтовых отправлений за _____ квартал 20 _____ года.

Данные почтовые отправления не представилось возможным вручить адресатам или вернуть отправителям, в связи с отсутствием необходимых адресных данных пользователей услуг почтовой связи, выбитием адресата, отказа отправителя от получения возвращенного почтового отправления, либо иными обстоятельствами, исключающими возможность выполнения оператором почтовой связи обязанностей по договору оказания услуг почтовой связи.

Ст. 21 Федерального закона от 17.07.1999 №176-ФЗ «О почтовой связи» по истечении срока и невостребованные письменные сообщения подлежат изъятию и уничтожению. Другие почтовых отправления, а также невостребованные денежные средства могут быть ность оператора почтовой связи в порядке, предусмотренном статьей 226 Гражданского Федерации.

завил оказания услуг почтовой связи (далее - ПОУПС), утвержденных приказом Министерства имункиаций Российской Федерации от 31.07.2014 № 234, следует, что невостребованные и подлежат вскрытию в целях принятия решения об изъятии и уничтожении или обращении в ия невостребованного почтового отправления (за исключением письменных сообщений), л уничтожение невостребованных почтовых отправлений осуществляется в соответствии с хванных почтовых отправлений осуществляется только на основании судебного решения, кенного и руководствуясь статьей 21 Федерального закона от 17.07.1999 № 176-ФЗ «О ями 36, 40; ПОУПС, статьями 194, 196 главы 11, а также главой 27 Гражданского коа Российской Федерации.

ПРОШУ:
 невостребованных почтовых отправлений согласно прилагаемому перечню для изъятия и шения в собственность вложения невостребованных почтовых отправлений.

Перечень невостребованных почтовых отправлений
 Доверенность.

(подпись почтальона Ф.И.О.)

Приложение к заявлению №1989961100000169

Перечень невостребованных почтовых отправлений

стр. 1

№ п/п	Вид РПО	Порядковый № хранения	ШПИ	Дата подачи	Адрес и наименование адресата	Причина невозврата отправления	Дата поступления на временное хранение
1	Ц/П	29	142802 58 00699 0		СТУПИНО 2 142802		31.05.2017
2	Ц/П	30	185035 56 39874 8		ПЕТРОЗАВОДСК 35 185035		31.05.2017
3	Ц/П	31	191124 57 13492 9		САНКТ-ПЕТЕРБУРГ 124 191124		31.05.2017
4	Ц/П	32	196601 58 01403 8		ПУШКИН 1 196601		31.05.2017
5	Ц/П	33	196601 58 01405 2		ПУШКИН 1 196601		31.05.2017
6	Ц/П	34	196601 58 01407 6		ПУШКИН 1 196601		31.05.2017
7	Ц/П	35	196603 58 25141 7		ПУШКИН 3 196603		31.05.2017
8	Ц/П	36	196634 57 00678 0		СОВХОЗ ДЕТСКОСЕЛЬСКИЙ 196634		31.05.2017
9	Ц/П	37	196634 57 00682 7		СОВХОЗ ДЕТСКОСЕЛЬСКИЙ 196634		31.05.2017
10	Ц/П	38	196634 57 00685 8		СОВХОЗ ДЕТСКОСЕЛЬСКИЙ 196634		31.05.2017

Итого: 10 РПО

Заявления в судебные органы на вскрытие нерозданных/невостребованных отправок - Обработка Заявления осуществляется на основании решения суда проставлением «Даты решения суда»:

ИС ОПС - Почтовые отправления. 0_Нерозданные. 198996 Временное хранение.

Система Режим Накладные Навигация Сервис Справка

Накладные Хранение Поиск Список Отчеты

Заявление на вскрытие невостребованных В этом месяце 01-31 май 2017г.

Список заявлений на вскрытие Содержание заявления Вложение

198996 11 0000004 6 от 15.05.2017 Пн
Всего вложений: 7 (показано всё, отмечено всё). РПО: 7.
Создано "Администратор" 15.05.2017 14:17, изменено "Администратор" 15.05.2017 14:17

<все позиции> + Добавить Дата решения суда - Изъять Закрыть

✓	Тип	Вх.№	ШПИ	Вид, категория	Состояние	Индекс подачи	Получатель
✓	РПО	15	196601 58 01403 8	Ц/П	На вскрытие	ПУШКИН 1 196601	Петров Петр Петрович
✓	РПО	16	1			ШКИН 1 196601	Петров Петр Петрович
✓	РПО	17	1			ШКИН 1 196601	Петров Петр Петрович
✓	РПО	18	1			ШКИН 3 196603	Семенов Семен Семенович
✓	РПО	12	1			ВХОЗ ДЕТСКОСЕЛЬСКИЙ 1...	Иванов Иван Иванович
✓	РПО	13	1			ВХОЗ ДЕТСКОСЕЛЬСКИЙ 1...	Иванов Иван Иванович
✓	РПО	14	196634 57 00685 8	Ц/П	На вскрытие	СОВХОЗ ДЕТСКОСЕЛЬСКИЙ 1...	Иванов Иван Иванович

Установка значения
Дата решения суда: 15.05.2017
OK Отмена

ИС «Учет нерозданных/невостребованных РПО» - Основные режимы. Вскрытие нерозданных/невостребованных РПО



Вскрытие нерозданных/невостребованных отправлений:

ИС ОПС - Почтовые отправления. 0_3.16.1_736_НР/НВ. 198996 Временное хранение.

Система Режим Накладные Навигация Сервис Справка

Накладные | Временное хранение | Поиск | Список | Отчеты

Вскрытие невостребованных **В этом году 01 январь - 31 декабрь 2017г.**

Список накладных на вскрытие нерозданных | Содержание накладной | Вложение

198996 12 0000002 1 от 01.06.2017 Чт **В РАБОТЕ**

Всего вложений: 10 (показано всё), РПО: 10.
Создано "Администратор" 01.06.2017 14:57, изменено "Администратор" 01.06.2017 14:57

<все позиции> + Добавить Результат Изъять Закрывать

Тип	ШПИ	Вх.№	Вид, категория	Дата решения с...	Результат вскрытия	Вес отправ...	Сумма
<input type="checkbox"/>	РПО	142802 58 00699 0	29	Ц/П	31.05.2017		101
<input type="checkbox"/>	РПО	185035 56 39874 8	30	Ц/П	31.05.2017		11
<input type="checkbox"/>	РПО	191124 57 13492 9	31	Ц/П	31.05.2017		11
<input type="checkbox"/>	РПО	196601 58 01403 2	32	Ц/П	31.05.2017		11
<input type="checkbox"/>	РПО	196601 58 01405 2	33	Ц/П	31.05.2017		11
<input type="checkbox"/>	РПО	196601 58 01407 6	34	Ц/П	31.05.2017		11
<input type="checkbox"/>	РПО	196603 58 25141 7	35	Ц/П	31.05.2017		11
<input type="checkbox"/>	РПО	196634 57 00678 0	36	Ц/П	31.05.2017		11
<input type="checkbox"/>	РПО	196634 57 00682 7	37	Ц/П	31.05.2017		11
<input type="checkbox"/>	РПО	196634 57 00685 8	38	Ц/П	31.05.2017		11

Установка значений

Результат вскрытия для "РПО внутреннее", "РПО международное":

Уничтожить 25

Передать в собственность 25

Установить по штрихкоду/вх.№

Установить текущее вложение

Установить все неустановленные

Закрывать

Администратор | 198996 Временное хранение

ф.54

АКТ № 1989961200000021
на вскрытие невостребованных почтовых отправлений

Составлен в САНКТ-ПЕТЕРБУРГ-КИРОВСКИЙ УЧ. ВР. ХРАНЕНИЯ 198996, 01.06.2017
(наименование объекта почтовой связи места вскрытия)

о том, что на основании статьи 21 Федерального закона от 17.07.1999 № 176-ФЗ «О почтовой связи», пункта 40 Правил оказания услуг почтовой связи, утвержденных приказом Министерства связи и массовых коммуникаций Российской Федерации от 31.07.2014 № 234, подлежит вскрытию:

№ п/п	Вид/ категория	ШПИ	ОЦНП, руб.	Вес, кг.	Адрес отправителя/адрес получателя	Причина передачи в ИР	Постановление
1	2	3	4	5	6	7	8
1	Ц/П	142802 58 00699 0	100 р. 00 к.	33	СТУПИНСО 2 142802		Уничтожить
2	Ц/П	185035 56 39874 8	1 р. 00 к.	19	ПЕТРОЗАВОДСК 35 185035		Уничтожить
3	Ц/П	191124 57 13492 9	5 р. 00 к.	38	САНКТ-ПЕТЕРБУРГ 124 191124		Уничтожить
4	Ц/П	196601 58 01403 8	118 р. 00 к.	27	ЛУШКИН 1 196601		Уничтожить
5	Ц/П	196601 58 01405 2	118 р. 00 к.	30	ЛУШКИН 1 196601		Уничтожить
6	Ц/П	196601 58 01407 6	118 р. 00 к.	26	ЛУШКИН 1 196601		Уничтожить
7	Ц/П	196603 58 25141 7	118 р. 00 к.	33	ЛУШКИН 3 196603		Уничтожить
8	Ц/П	196634 57 00678 0	118 р. 00 к.	32	СОВХОЗ ДЕТСКОСЕЛЬСКИЙ 196634		Передать в собственность
9	Ц/П	196634 57 00682 7	118 р. 00 к.	28	СОВХОЗ ДЕТСКОСЕЛЬСКИЙ 196634		Передать в собственность
10	Ц/П	196634 57 00685 8	118 р. 00 к.	36	СОВХОЗ ДЕТСКОСЕЛЬСКИЙ 196634		Передать в собственность

Итого: 10 РПО

НАСТОЯЩИЙ АКТ СОСТАВЛЕН В ТРЕХ ЭКЗЕМПЛЯРАХ:

- 1-й - подшить к документам кладовой хранения
- 2-й - направить в КСУ почтамта
- 3-й - направить на склад вместе с вещами

Акт составил:

_____ (должность, подпись, Ф.И.О.)

_____ (должность, подпись, Ф.И.О.)

_____ (должность, подпись, Ф.И.О.)

ОАСУ РПО: формирование выходного файла для ОАСУ РПО осуществляется в режиме «Выгрузки»: предусмотрено ручное формирование файла или в автоматическом режиме.

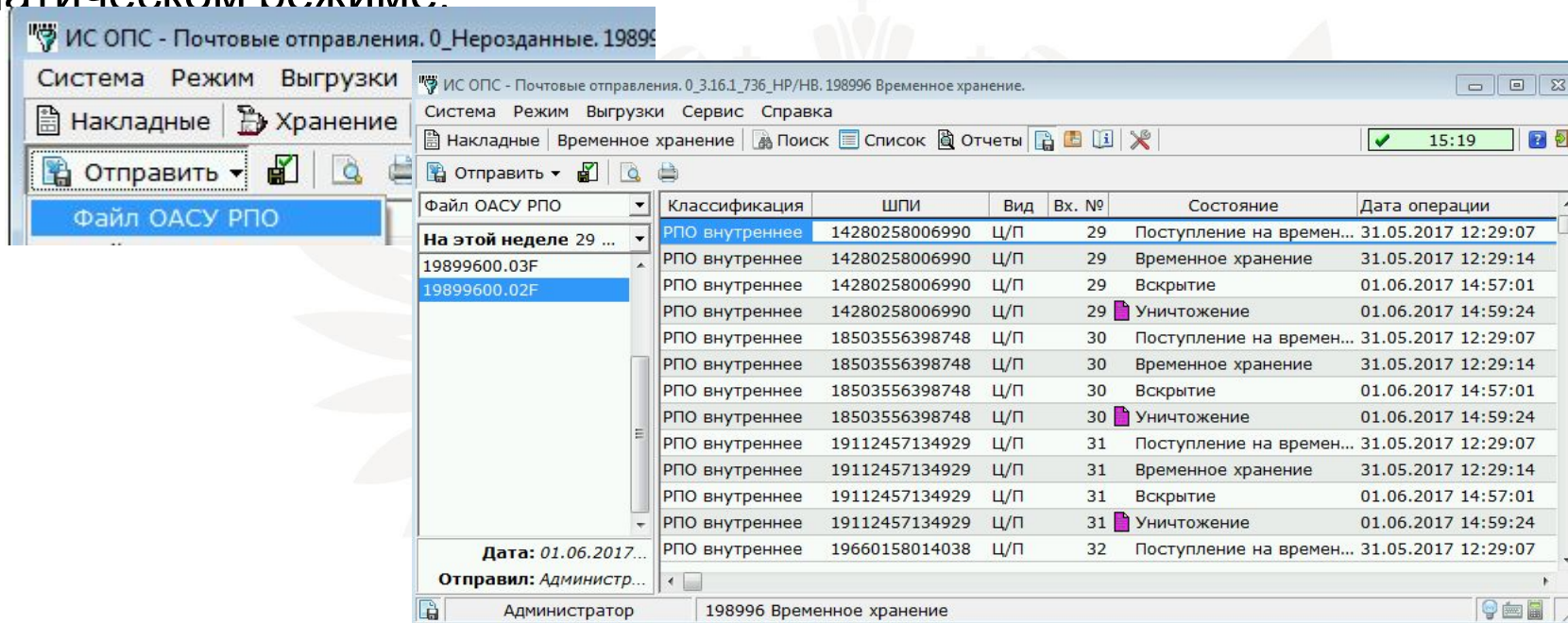

Классификация	ШПИ	Вид	Вх. №	Состояние	Дата операции
РПО внутреннее	14280258006990	Ц/П	29	Поступление на времен...	31.05.2017 12:29:07
РПО внутреннее	14280258006990	Ц/П	29	Временное хранение	31.05.2017 12:29:14
РПО внутреннее	14280258006990	Ц/П	29	Вскрытие	01.06.2017 14:57:01
РПО внутреннее	14280258006990	Ц/П	29	Уничтожение	01.06.2017 14:59:24
РПО внутреннее	18503556398748	Ц/П	30	Поступление на времен...	31.05.2017 12:29:07
РПО внутреннее	18503556398748	Ц/П	30	Временное хранение	31.05.2017 12:29:14
РПО внутреннее	18503556398748	Ц/П	30	Вскрытие	01.06.2017 14:57:01
РПО внутреннее	18503556398748	Ц/П	30	Уничтожение	01.06.2017 14:59:24
РПО внутреннее	19112457134929	Ц/П	31	Поступление на времен...	31.05.2017 12:29:07
РПО внутреннее	19112457134929	Ц/П	31	Временное хранение	31.05.2017 12:29:14
РПО внутреннее	19112457134929	Ц/П	31	Вскрытие	01.06.2017 14:57:01
РПО внутреннее	19112457134929	Ц/П	31	Уничтожение	01.06.2017 14:59:24
РПО внутреннее	19660158014038	Ц/П	32	Поступление на времен...	31.05.2017 12:29:07

В ОАСУ РПО передается информация по операциям:

- Поступление на временное хранение (код операции 23)
- Временное хранение (код операции 7)
- Вскрытие (код операции 25)
- Уничтожение (код операции 16)

ЕИАП Дата Клауд: работа ИС осуществляется с подключением службы Информационно-логистического обмена (ИЛУ) для передачи данных в ЕИАП «DataCloud»:

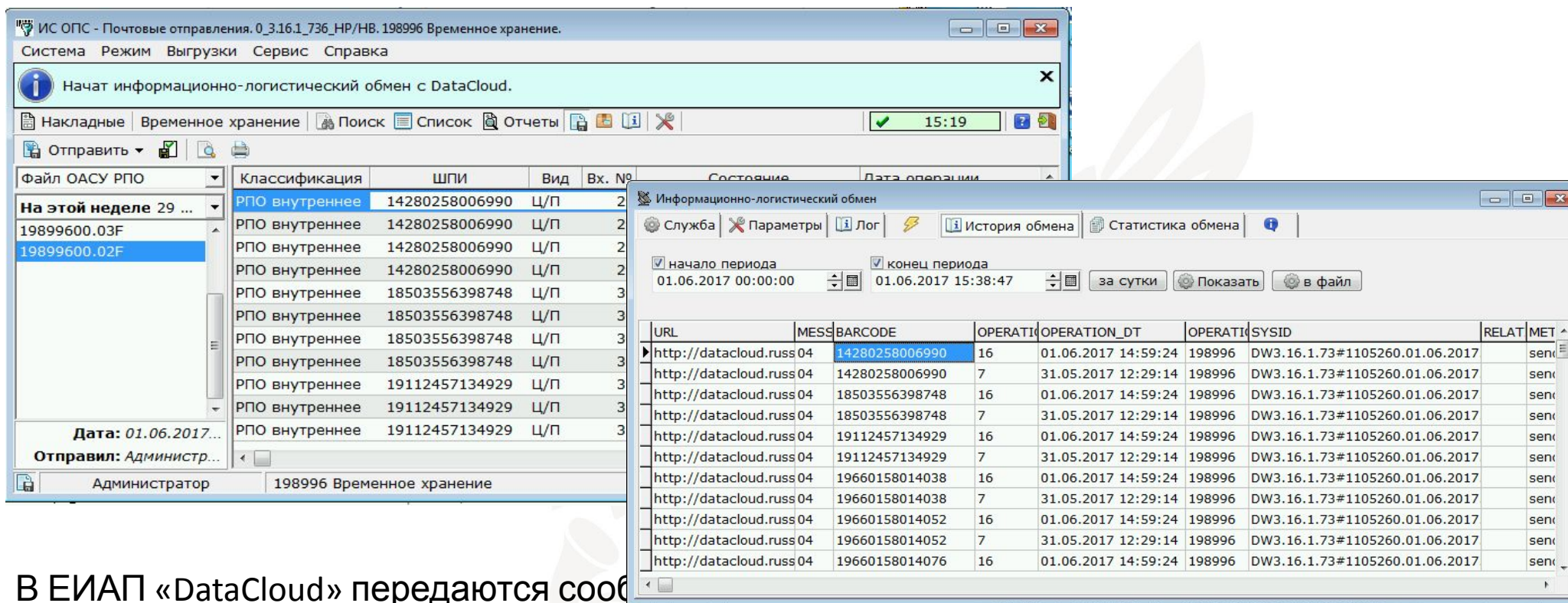

ИС ОПС - Почтовые отправления. 0_3.16.1_736_НР/НВ. 198996 Временное хранение.

Система Режим Выгрузки Сервис Справка

Начат информационно-логистический обмен с DataCloud.

Накладные Временное хранение Поиск Список Отчеты 15:19

Отправить

Файл	ОАСУ РПО	Классификация	ШПИ	Вид	Вх. №	Состояние	Дата операции
На этой неделе 29 ...		РПО внутреннее	14280258006990	Ц/П	2		
19899600.03F		РПО внутреннее	14280258006990	Ц/П	2		
19899600.02F		РПО внутреннее	14280258006990	Ц/П	2		
		РПО внутреннее	14280258006990	Ц/П	2		
		РПО внутреннее	18503556398748	Ц/П	3		
		РПО внутреннее	18503556398748	Ц/П	3		
		РПО внутреннее	18503556398748	Ц/П	3		
		РПО внутреннее	19112457134929	Ц/П	3		
		РПО внутреннее	19112457134929	Ц/П	3		
		РПО внутреннее	19112457134929	Ц/П	3		

Дата: 01.06.2017...
Отправил: Администр...

Администратор 198996 Временное хранение

Информационно-логистический обмен

Служба Параметры Лог История обмена Статистика обмена

начало периода 01.06.2017 00:00:00 конец периода 01.06.2017 15:38:47 за сутки Показать в файл

URL	MESS	BARCODE	OPERATI	OPERATION_DT	OPERATI	SYSID	RELAT	MET
http://datacloud.russ04	04	14280258006990	16	01.06.2017 14:59:24	198996	DW3.16.1.73#1105260.01.06.2017		send
http://datacloud.russ04	04	14280258006990	7	31.05.2017 12:29:14	198996	DW3.16.1.73#1105260.01.06.2017		send
http://datacloud.russ04	04	18503556398748	16	01.06.2017 14:59:24	198996	DW3.16.1.73#1105260.01.06.2017		send
http://datacloud.russ04	04	18503556398748	7	31.05.2017 12:29:14	198996	DW3.16.1.73#1105260.01.06.2017		send
http://datacloud.russ04	04	19112457134929	16	01.06.2017 14:59:24	198996	DW3.16.1.73#1105260.01.06.2017		send
http://datacloud.russ04	04	19112457134929	7	31.05.2017 12:29:14	198996	DW3.16.1.73#1105260.01.06.2017		send
http://datacloud.russ04	04	19660158014038	16	01.06.2017 14:59:24	198996	DW3.16.1.73#1105260.01.06.2017		send
http://datacloud.russ04	04	19660158014038	7	31.05.2017 12:29:14	198996	DW3.16.1.73#1105260.01.06.2017		send
http://datacloud.russ04	04	19660158014052	16	01.06.2017 14:59:24	198996	DW3.16.1.73#1105260.01.06.2017		send
http://datacloud.russ04	04	19660158014052	7	31.05.2017 12:29:14	198996	DW3.16.1.73#1105260.01.06.2017		send
http://datacloud.russ04	04	19660158014076	16	01.06.2017 14:59:24	198996	DW3.16.1.73#1105260.01.06.2017		send

В ЕИАП «DataCloud» передаются сообщ

- **об операциях**, проводимых над РПО (поступление на временное хранение, временное хранение, вскрытие, уничтожение);
- **о емкостях и операциях**, проводимых над емкостью;
- **о документах**



ПОЧТА РОССИИ



131000, г. Москва,
Варшавское шоссе, д.37



+7 (495) 956-20-67



www.russianpost.ru