# Классы, или группы, животных

Млекопитающие

Моллюски

Паукообразные

Птицы

Группы животных

Насекомые

Пресмыкающиеся

Земноводные

Рыбы

# МОЛЛЮСКИ-

(от латинского слова molluscus — мягкий), мягкотелые, тип беспозвоночных животных. У моллюсков мускулистое мягкое тело либо с раковиной, либо без раковины.

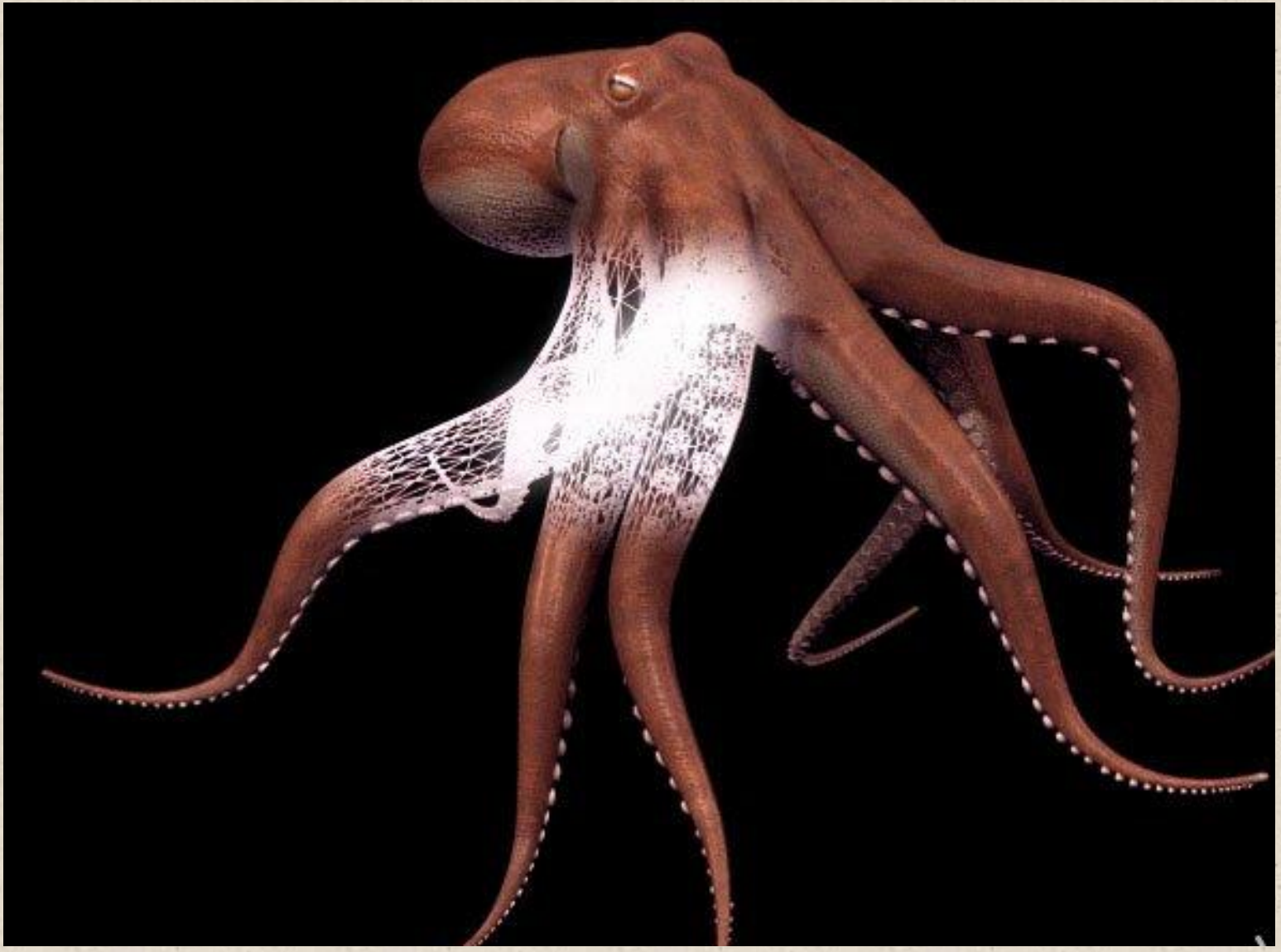

Осьминог

Гребешок

**Слизень арион**

# Ампулярия

# Тридакна

# НАСЕКОМЫЕ

**В класс насекомых включают всех членистоногих, имеющих 3 пары ног.**

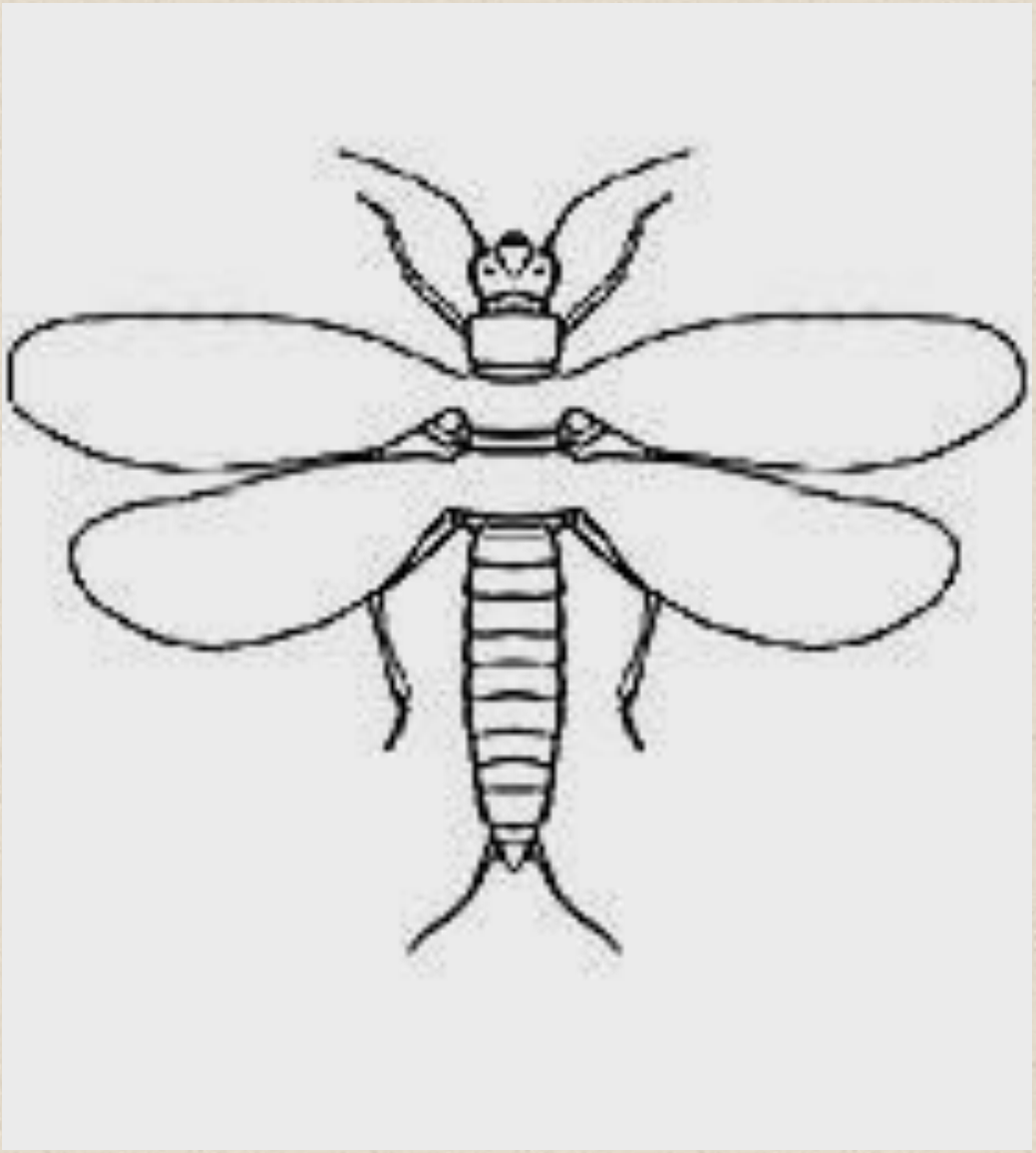

**Схематическое изображение типичного крылатого насекомого.**

# Клит цветочный

# Бабочка

# Бабочка

# МУХА

# ОСЫ

**Пчела медоносная**

# ШМЕЛЬ

Божья коровка

# ПАУКООБРАЗНЫЕ

**Латинское название паукообразных дано по имени рукодельницы Арахны, одной из героинь древнегреческих мифов, которую богиня Афина превратила в паука. Ходильных ног четыре пары, что сразу отличает их от насекомых. Голова и грудь слиты, образуя головогрудь. Дышат легкими или трахеями. У большинства глаза развиты плохо, поэтому основными органами чувств являются осязание. В жизни пауков большое значение имеет паутина. Питание однородное - почти все паукообразные хищники, лишь некоторые клещи перешли на питание соками растений. В мировой фауне известно около 40 тысяч видов паукообразных.**

# Паук-крестовик

# Каракурт

# Тарантул

# РЫБЫ

**надкласс водных животных, обширная группа челюстноротых позвоночных, для которых характерно жаберное дыхание на всех этапах постэмбрионального развития организма. В мире известно около 25 000 видов рыб, в России обитает около 3000 видов.**

# Рыбы пресноводные

**Рыбы пресных вод России: 1 — голавль 2 — ерш; 3 — жерех; 4 — карась; 5 — карп; 6 — красноперка; 7 — лещ; 8 — линь; 9 — налим; 10 — окунь; 11 — пескарь; 12 — плотва.**

***Рыбы пресных вод России:***

13 — сазан; 14 — сиг; 15 — сом; 16 — судак; 17 — таймень; 18 — форель; 19 — хариус; 20 — щука; 21 — язь.

**Акула рифовая**

# Акула серая

Трёхцветный холакант

Рыба бабочка

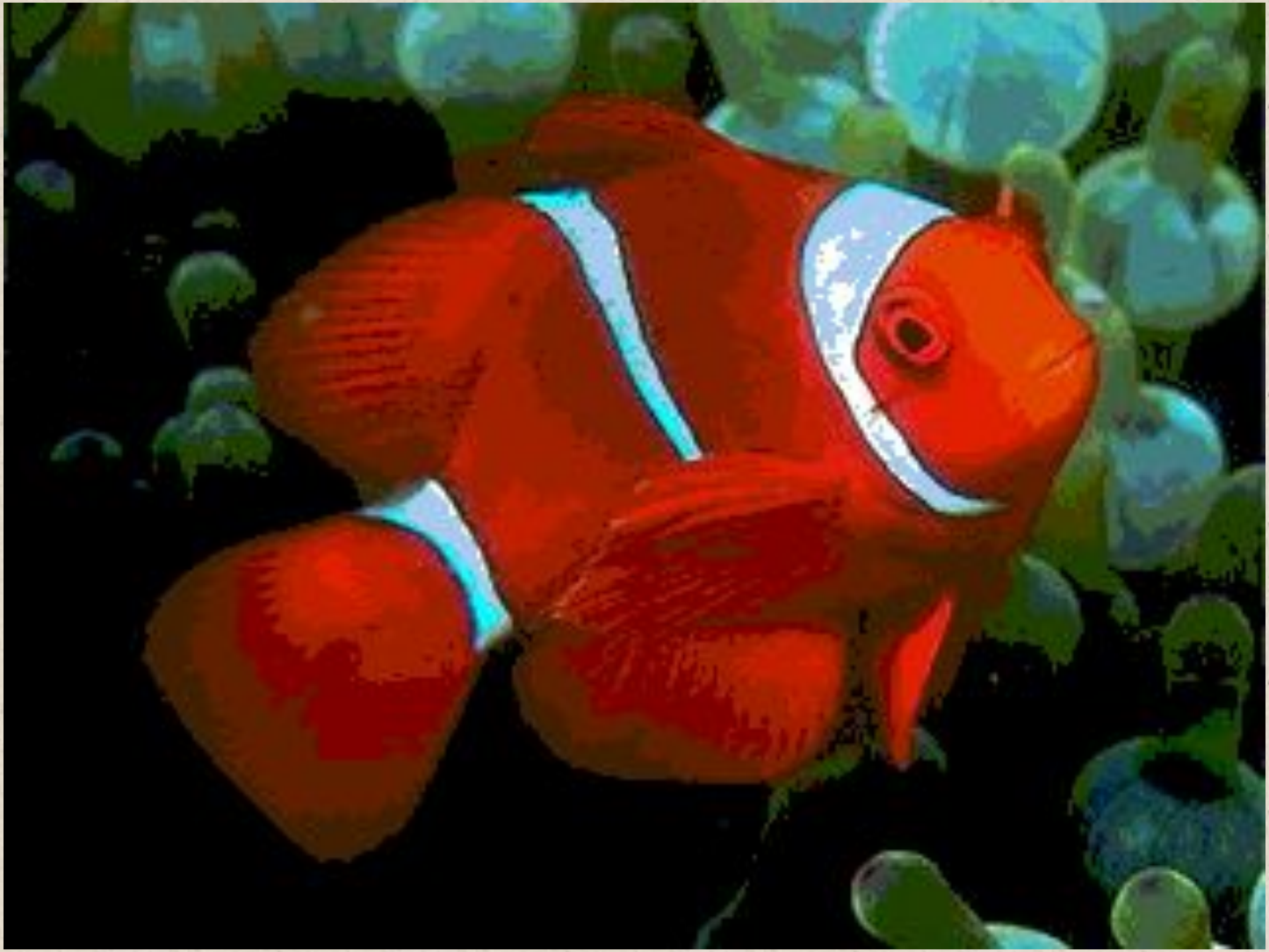

**Рыба клоун**

# Рыбы солдаты

# СПИНОРОГ

# Барракуда

# Рыба-хирург

# Рыба ёж

# Земноводные

**Земноводные дышат лёгкими и кожей.**

**Часть жизни проводят в воде.**

Серая жаба

Жаба колорадская

**Озёрная лягушка**

Лягушка зелёная

**Калифорнийский тритон**

Тритон

# Пресмыкающиеся

**Пресмыкающиеся  дышат только лёгкими.**

**Кожа сухая, покрыта чешуйками.**

# Расписная черепаха

**Сухопутная черепаха**

**Нильский крокодил**

**Карликовый крокодил**

**Гребнистый крокодил**

Кобра

**Гадюка кавказская**

**Гадюка степная**

**Эфа**

**Зеброхвостая игуана**

**Прыткая ящерица**

Хамелеон

# Птицы

**Тело птиц покрыто перьями, у них две ноги, передние конечности превратились в крылья, на голове клюв.**

# Дятел

Сорока

Ворона

**Соловей**

# Галка

# Кукушка

# Ушастая сова

Сова

# Снегирь

# Скворец

**Иволга**

Синица

**Антарктический пингвин**

**Чёрный африканский страус**

# Млекопитающие

**- класс позвоночных животных, основными отличительными особенностями которых являются живорождение и вскармливание детёнышей молоком.**

# Антарктический тюлень

Дельфины

**Синий кит**

**ЛОСЬ**

# Волки

# Лиса

Заяц русак

# Медведь

# Соболь

# Бурундук

# Барсук

Ёж

**Летучая мышь**

# ПРОВЕРЬ СЕБЯ

млекопитающее

моллюск

птица

рыба

пингвин

земноводное

пресмыкающееся

насекомое

паукообразное

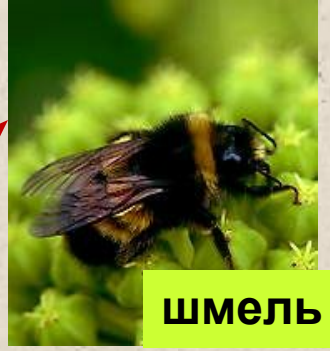

шмель

кобра

тарантул

жаба

# Успехов в учении !