Лаборатория оптики океана

Дмитрий
Глуховец

Лаборатория оптики океана в 2022

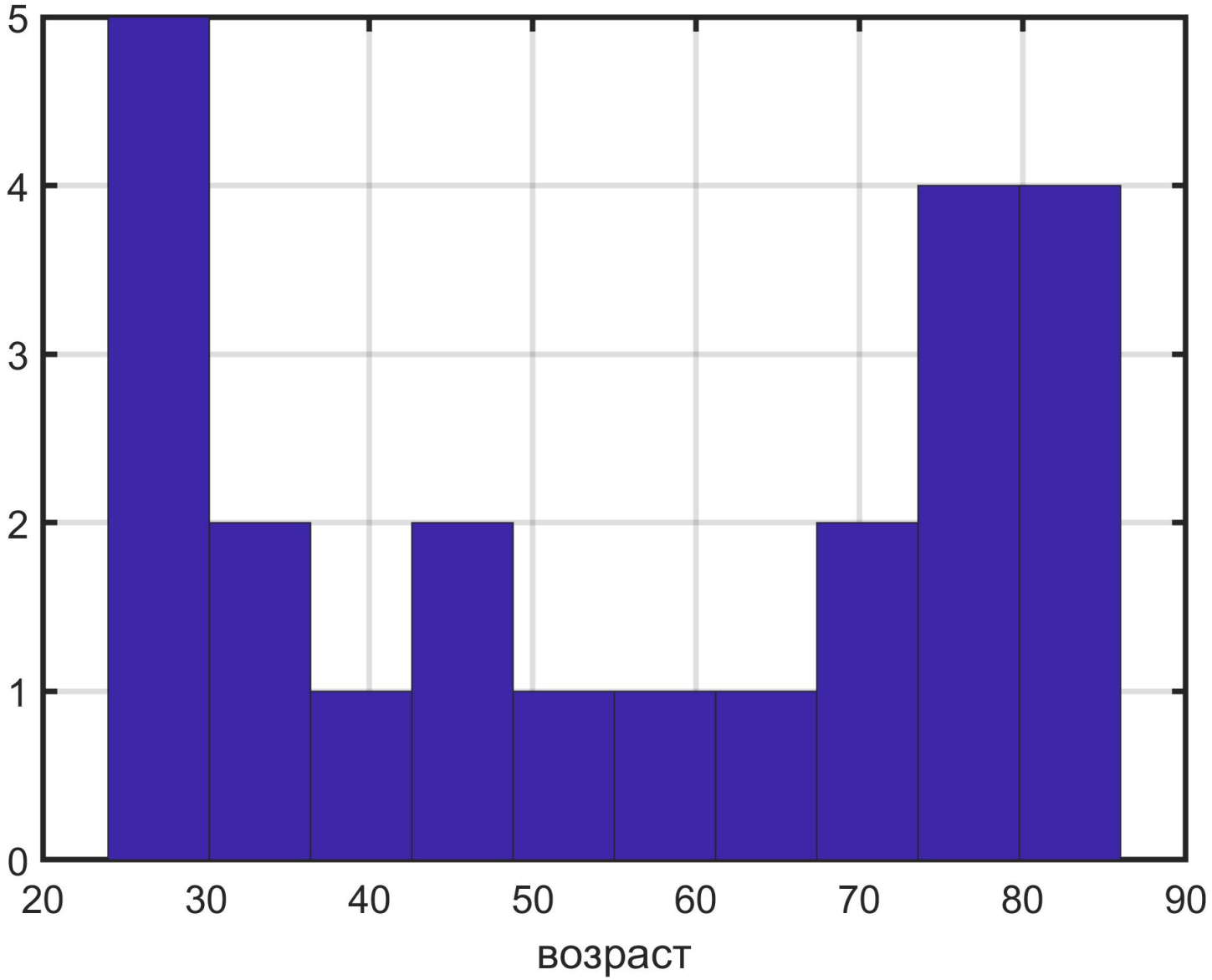

Разработка и создание гидрооптических приборов

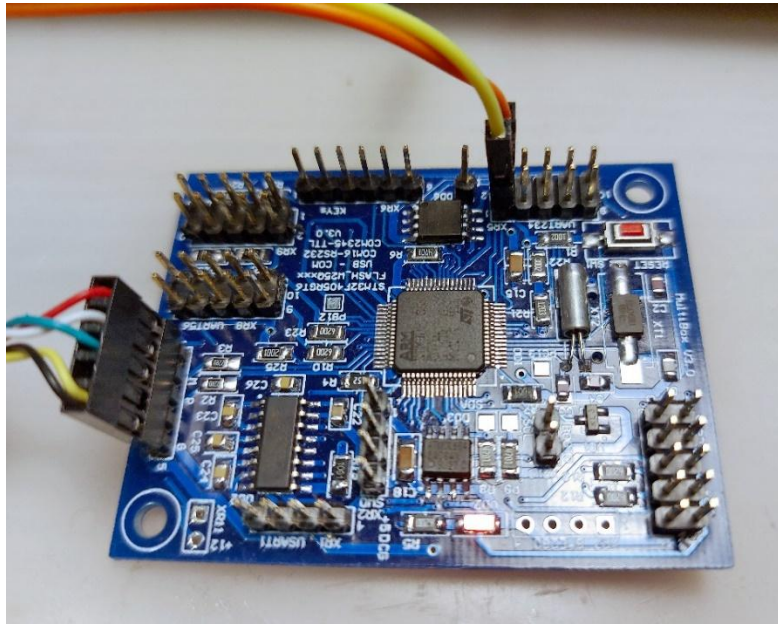

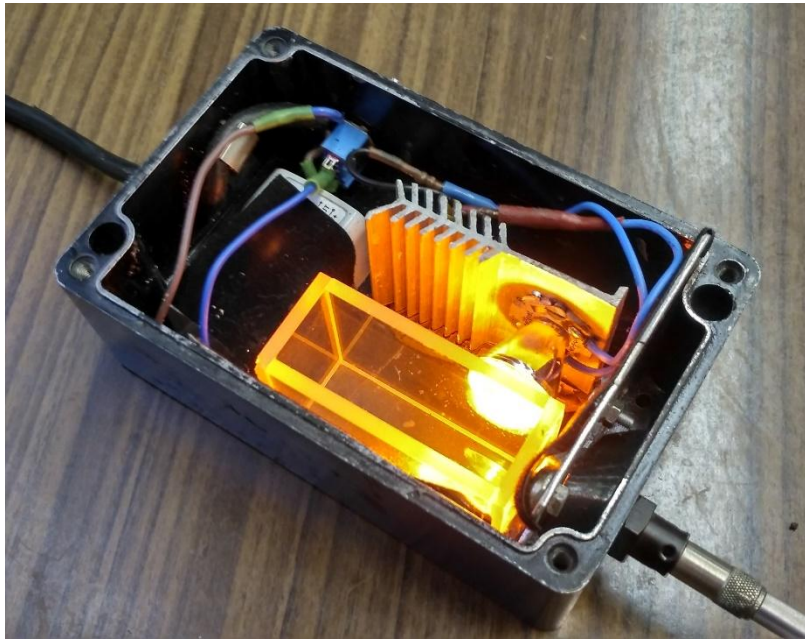

Экспедиционные исследования

Измерения гидрооптических

Спутниковые данные

Региональные биооптические алгоритмы

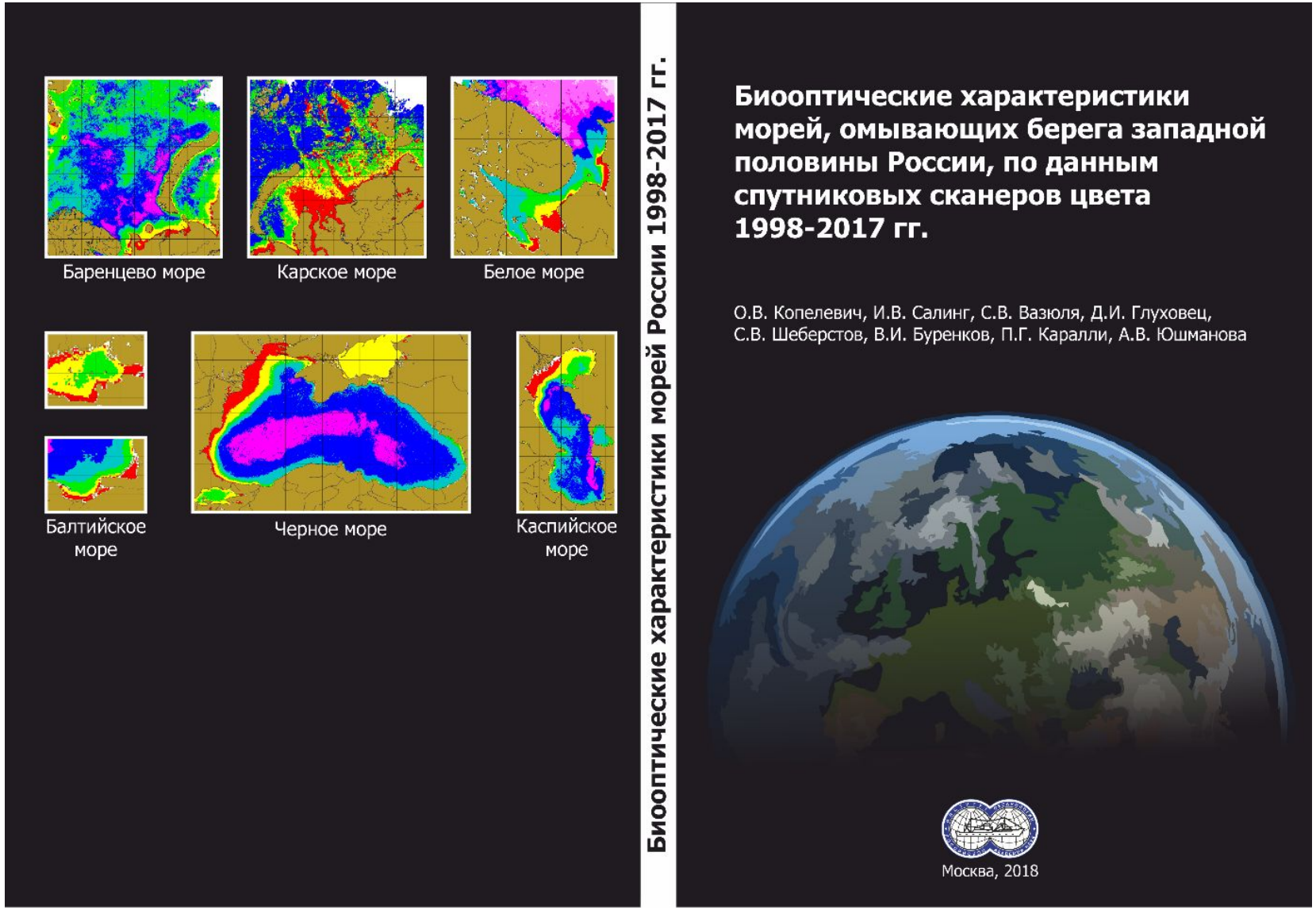

Возможности

1. Грант РНФ «Усовершенствование спутниковых алгоритмов определения параметров биопродуктивности вод полярных акваторий», 2021-2024, **6 млн в год**

2. Грант Минобрнауки «Исследование антропогенных
и естественных факторов изменений состава воздуха
и объектов окружающей среды в Сибири и Российском секторе Арктики в условиях быстрых изменений климата с использованием УНУ «Самолет-лаборатория Ту-134 «Оптик»», 2021-2024, **12 млн в год**

3. Экспедиции

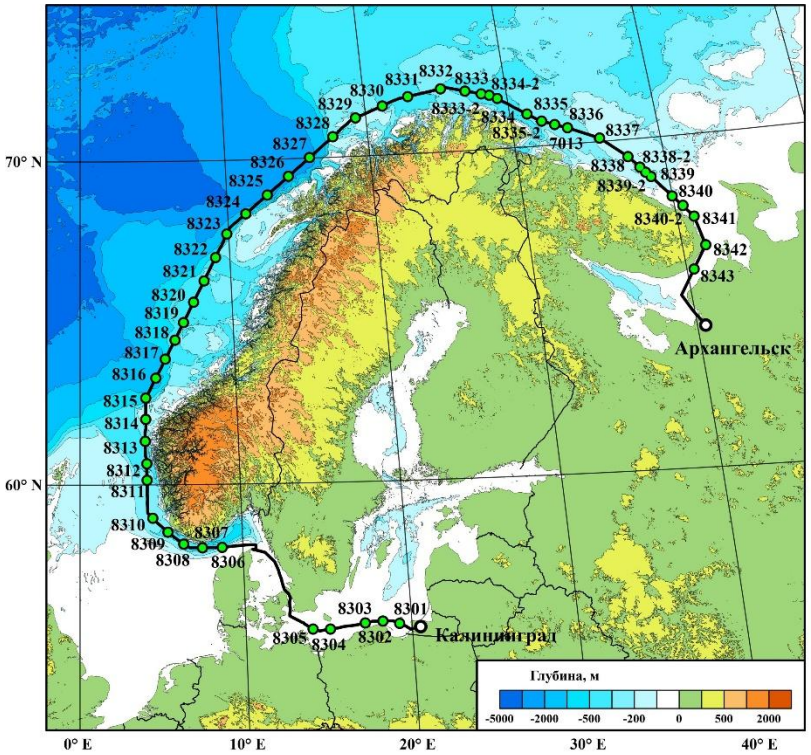

Требовани

Я
Энтузиазм
Физмат, техническое или географическое образование

Занятос

ТЫ
1-7 дней в неделю

glukhovets@ocean.ru

@glukhovets

@shirshov_ocean_optics