你觉得怎么样？

Nǐ juéde zěnmeyàng

觉得
juéde

怎么样

zěnmeyàng

人

rén

东西
dōngxi

风景
fēngjǐng

菜
cài

天气

tiānqì

商店
shāngdiàn

你觉得俄罗斯的人怎么样？

Nǐ juéde Éluósī de rén zěnmeyàng ?

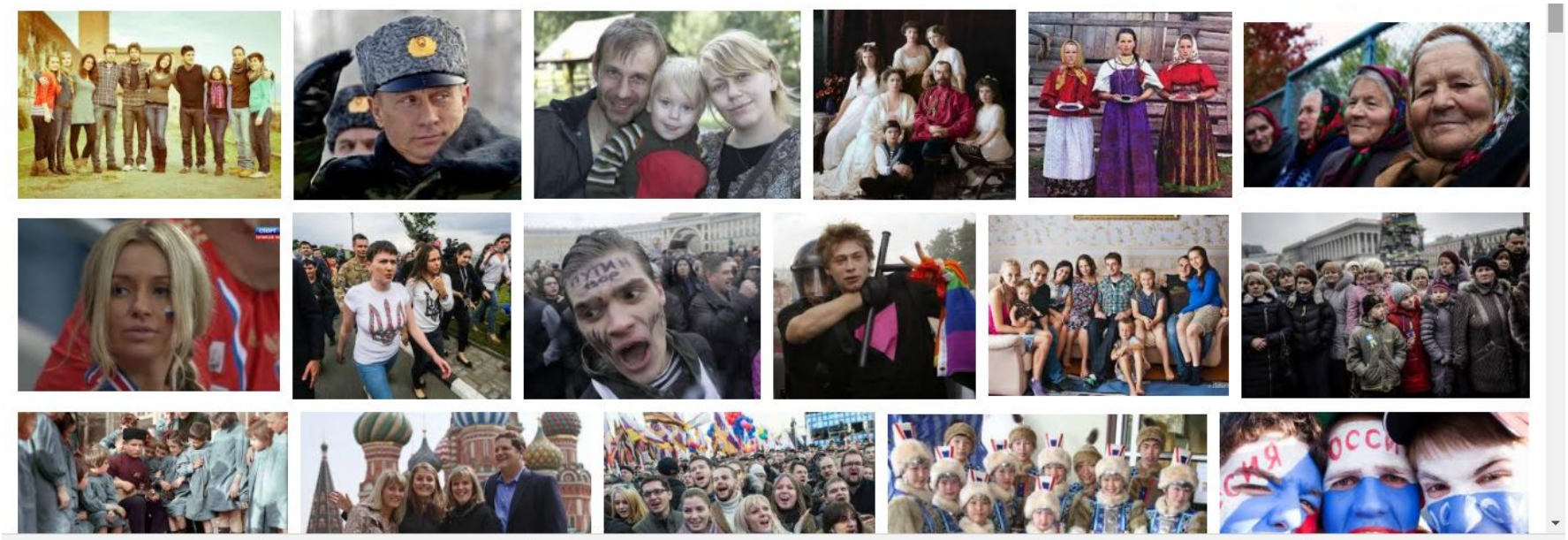

你觉得俄罗斯的**東西**怎么样？

Nǐ juéde Éluósī de **dōngxi** zěnmeyàng ?

你觉得俄罗斯的**风景**怎么样？

Nǐ juéde Éluósī de **fēngjǐng** zěnmeyàng ?

你觉得俄罗斯的**菜**怎么样？

Nǐ juéde Éluósī de **cài** zěnmeyàng ？

你觉得俄罗斯的**天气**怎么样？

Nǐ juéde Éluósī de **tiānqì** zěnmeyàng ?

你觉得俄罗斯的**商店**怎么样？

Nǐ juéde Éluósī de **shāngdiàn** zěnmeyàng ？

好
hǎo

不好
bù hǎo

坏
huài

大
dà

小
xiǎo

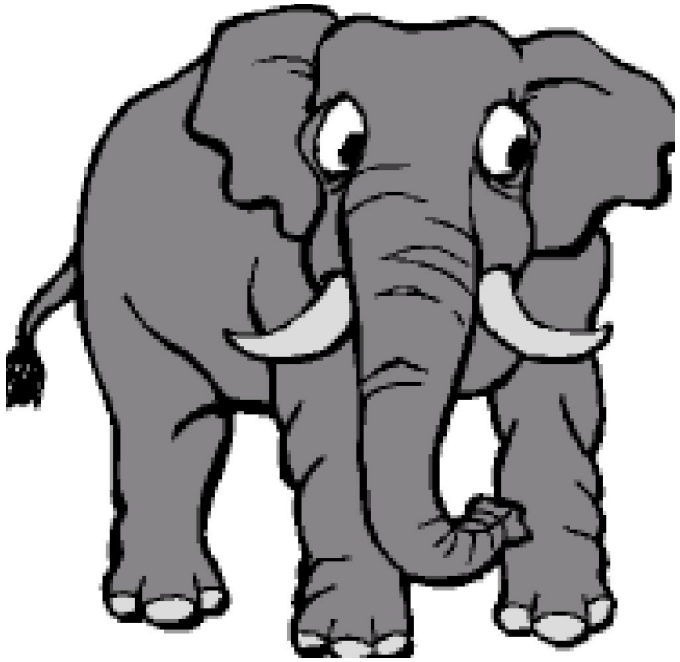

多

duō

少

shǎo

快
kuài

慢
màn

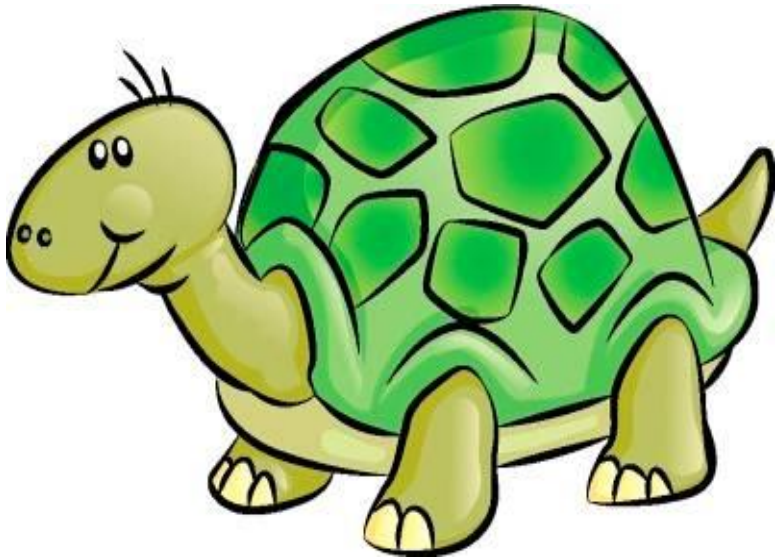

冷
lěng

热
rè

好吃
hǎochī

不好吃
bùhǎochī

贵 guì	便宜 piányí
600 руб	**300 руб**

友善
yǒushàn

有意思
yǒuyìsi

没有意思
méiyǒuyìsi

你觉得俄罗斯的人怎么样？

Nǐ juéde Éluósī de rén zěnmeyàng ?

我 觉得 俄罗斯的人 很好

Wǒ juéde Éluósī derén hěn hǎo .

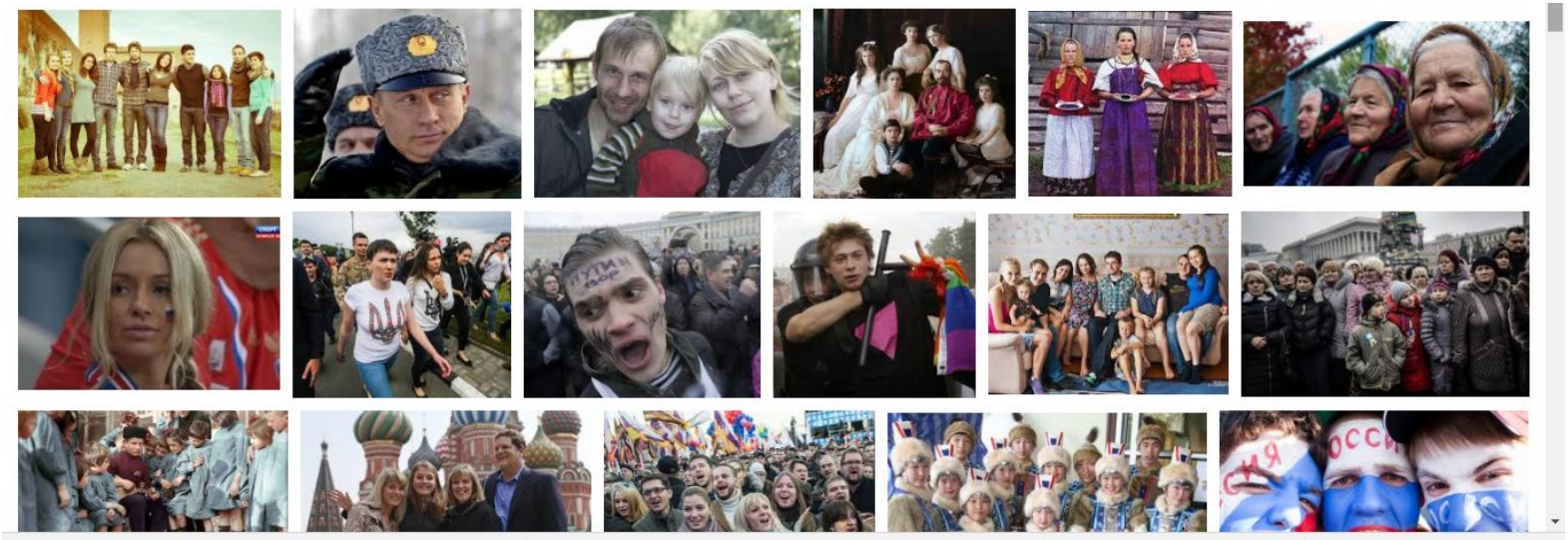

你觉得萨马拉的天气怎么样？

Nǐ juéde Éluósī de tiānqì zěnmeyàng ?

我 觉得 萨马拉的天气很 冷。

Wǒ juéde Sàmǎlā de tiānqì hěn lěng .

我 也觉得。

Wǒ yě juéde .

我不觉得。

Wǒ bù juéde.