

# ТРАНСПОРТИРОВКА ПОСТРАДАВШИХ

# Принципы транспортировки пострадавшего

1. Пострадавшего можно переносить лишь в том случае, если **нет надежды на быструю помощь** или пострадавший **находится в опасной зоне**.
2. Важнейшей задачей первой помощи является организация **быстрой, безопасной, щадящей** транспортировки (доставки) больного или пострадавшего в больницу.
3. Переноска пострадавшего на носилках **является самым щадящим** способом транспортировки и **одним из самых трудных и тяжелых** и по проведению, и по организации.



# Подготовка к транспортировке пострадавшего

1. Пострадавшего необходимо внимательно осмотреть на наличие повреждений и составить представление о характере травм.
2. Следует оценить состояние позвоночника, головы, шеи, грудной клетки, живота, тазовой области и конечностей.
3. Проверить, что человек находится в сознании. Проверить дыхание.
4. Если есть подозрение на тяжелый характер травм, пострадавшего нужно транспортировать лишь в крайнем случае, если нет надежды на помощь.



# Общие правила транспортировки пострадавшего

1. Способы перемещения пострадавших могут различаться в зависимости от характера травм и возможностей спасателей.
2. Иммобилизация пострадавшего, т.е. фиксация, создают условия для неподвижности поврежденной части тела.
3. Причинение боли во время транспортировки способствует ухудшению состояния пострадавшего и развитию болевого шока.
4. При транспортировке пострадавшего следует учитывать погодные условия и применять меры защиты.
5. В период транспортировки необходимо следить за дыханием пострадавшего.



# Основные мероприятиями при транспортировке пострадавшего

1. Определение способа транспортировки пострадавшего.
2. Подготовка пострадавшего.
3. Подготовка специальных и подручных средств.
4. Выбор маршрута.
5. Обеспечение безопасности пострадавшего и спасателя при транспортировке.
6. Преодоление препятствий.
7. Контроль за состоянием пострадавшего, организация отдыха.
8. Погрузка пострадавшего в транспортные средства.





# Виды транспортировки пострадавшего

## Экстренная транспортировка

↓  
есть угроза. быстро  
↓  
как угодно  
↓  
5-30 сек.  
в безопасное место

## Краткосрочная транспортировка

↓  
аккуратно  
↓  
своими силами  
↓  
50-300 м  
до квартиры, до машины, до  
«ПОЛОЧКИ»

## Длительная транспортировка

↓  
комфортная  
↓  
силами специалистов  
↓  
>500м  
"03" до приемного покоя

Способы транспортировки  
пострадавшего одним  
спасателем



6



а



2



6

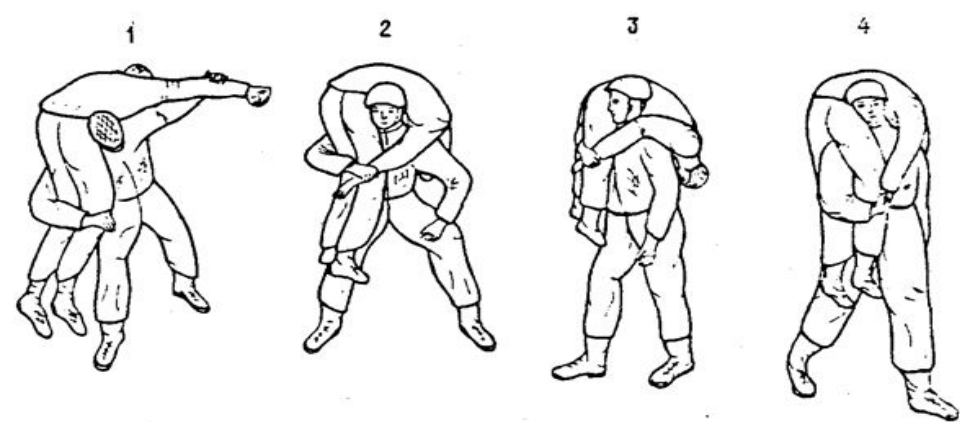

**Рис. 4.8. Способ переноски на плечах при стоящем пострадавшем**

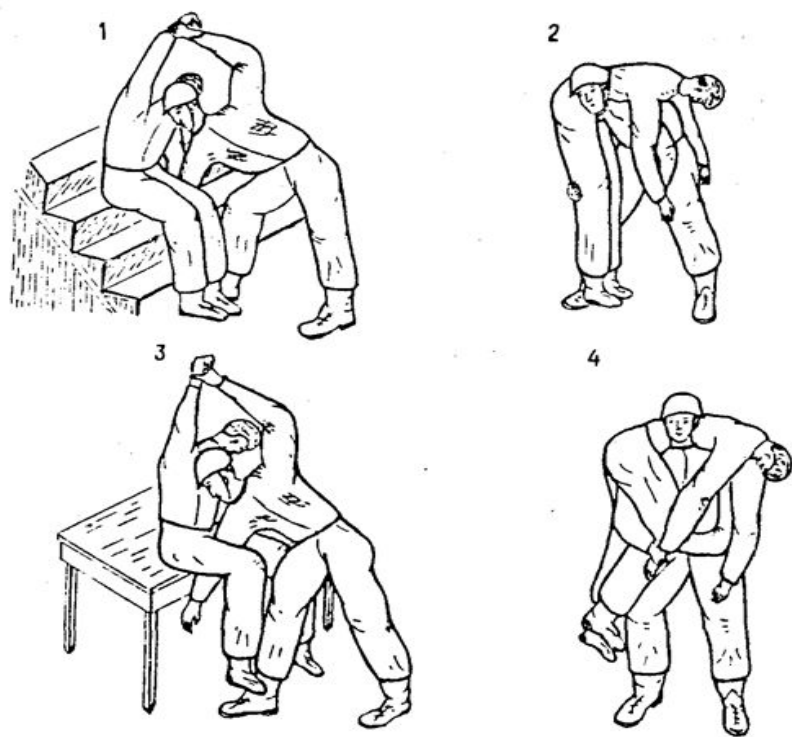

**Рис. 4.9. Способ переноски на плечах при сидящем пострадавшем**



# Использование лямки при переноске пострадавшего



a)

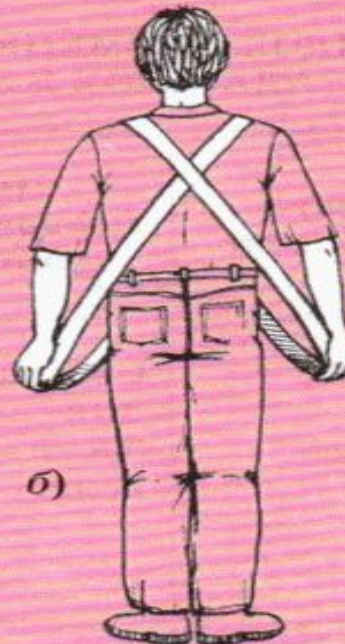

b)



в)



г)

# СПОСОБЫ ПЕРЕНОСКИ ПОСТРАДАВШИХ



НА ЛЯМКЕ РЯДОМ



НА ЛЯМКЕ ДРУГ ЗА ДРУГОМ

# Способ «две, три, четыре руки» при переноске пострадавшего



# Использование лыж, палок, верхней одежды при транспортировке пострадавшего

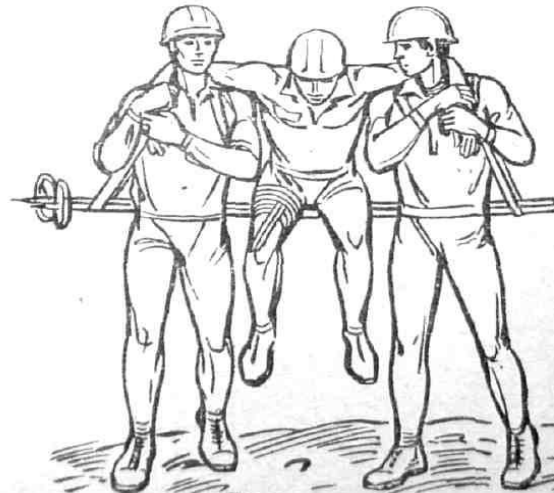







# Способы транспортировки пострадавшего на бухте веревки



# Способы транспортировки пострадавшего на рюкзаке и лыжных палках





## Использование волокуш









## Переноска пострадавшего на носилках



## Первый участник

Захватывает пострадавшую под мышками, расположив ее голову на своих предплечьях.

## Второй участник

Подкладывает руки под тазовую и поясничную область.

## Третий участник

Располагает на своих предплечьях голени и стопы пострадавшей.



Основная задача во время перекладки — удерживать поврежденные конечности, голову и тазовище в одной плоскости. Перенос пострадавшей следует начинать по команде второго участника.

### **Перекладка пострадавшего способом «скрутка» или «скатка»**

Минимальное количество участников — четверо. Основная тяжесть при переносе распределена между 2-м и 3-м участниками. Данный способ нельзя использовать при переносе в положении «лежа на животе» и в случаях, когда на пострадавшем нет одежды из плотной ткани.



Основная задача: очень плотно скрутить прочную ткань одежды в «скатку» на груди и животе. В одну «скатку» скрутить обе штанины брюк на бедрах и голениях и по общей команде участника, придерживающего голову, перенести на носилки.



## Укладывание пострадавшего при ПСМТ

На всех этапах транспортировки действует правило «голова, шея, грудная клетка – единое целое»

Прием «Скандинавский мост» укладывание пострадавшего с 4-5 помощниками на жесткие носилки



Укладывание в прежней позиции (лопастные носилки)

Точки поворота:  
– плечевой пояс  
– таз  
– колени

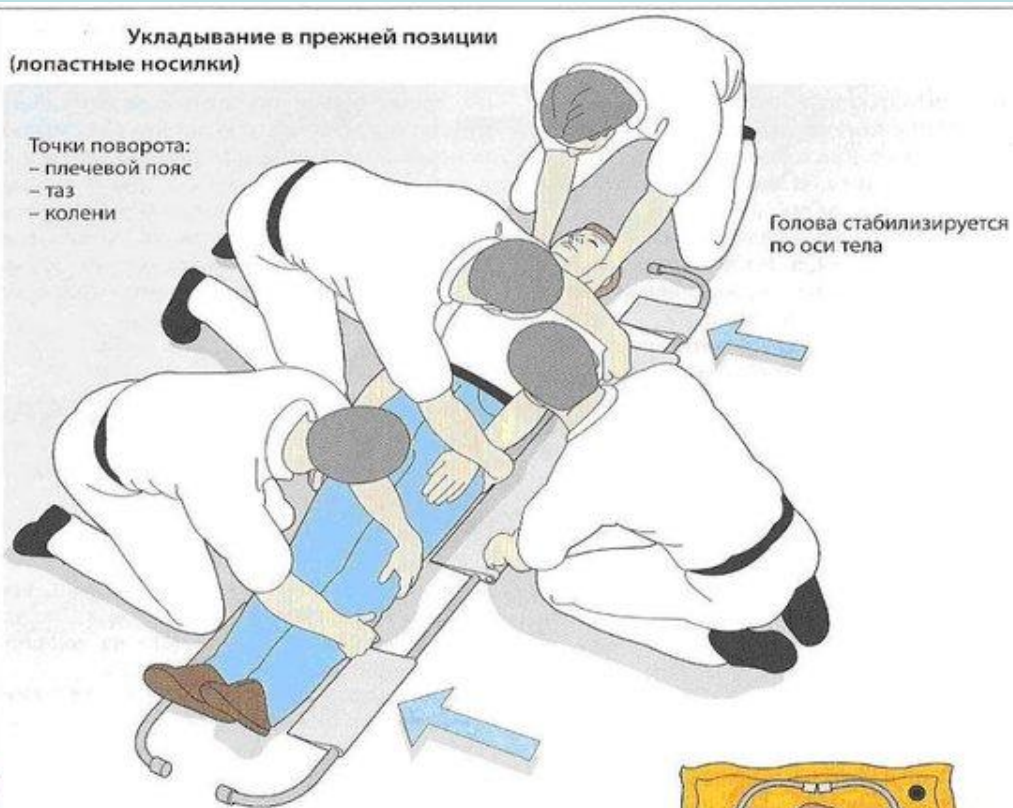

Фиксация пациента и перемещение его на вакуумный матрас



Рис. 13-36. Транспортировка пострадавшего при помощи вакуумных ковшовых носилок



# Перенос пострадавшего на носилках (щите)

При отсутствии носилок используйте доски, двери, листы толстой фанеры и иные подходящие предметы.

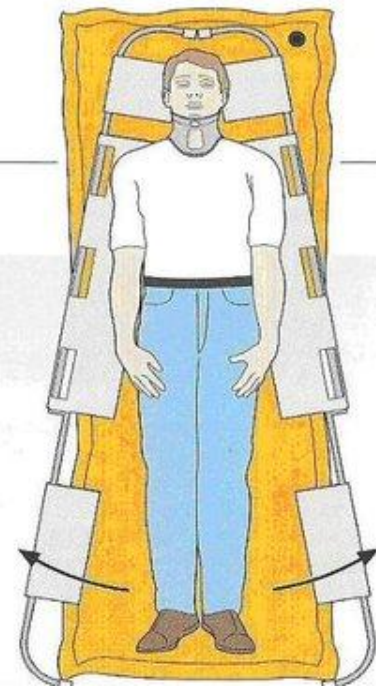
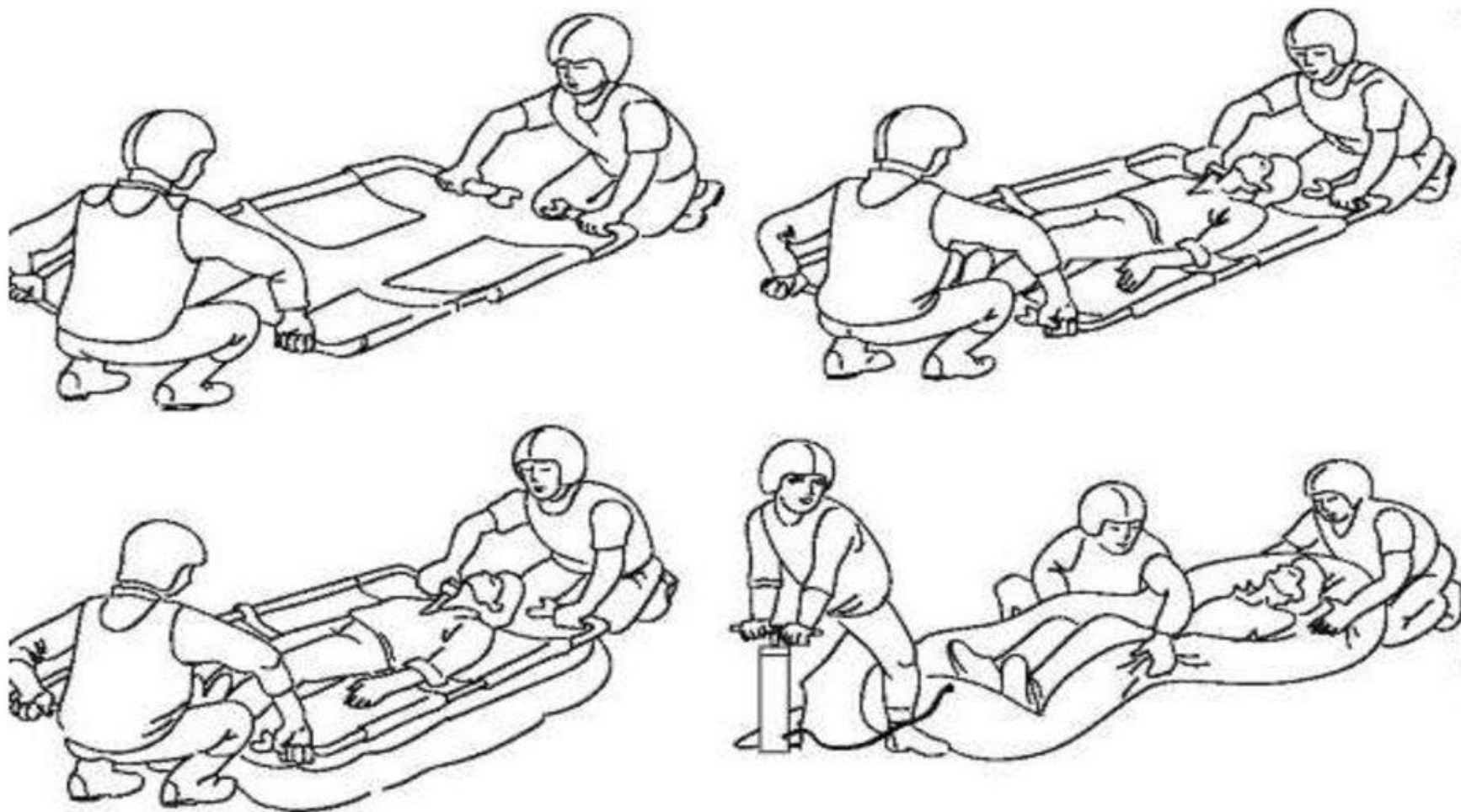

**При переносе пострадавших нельзя идти «в ногу»!**

