Сущность понятия Средние Века

Предпосылки к началу Средневековью и общемировые тенденции этого времени.

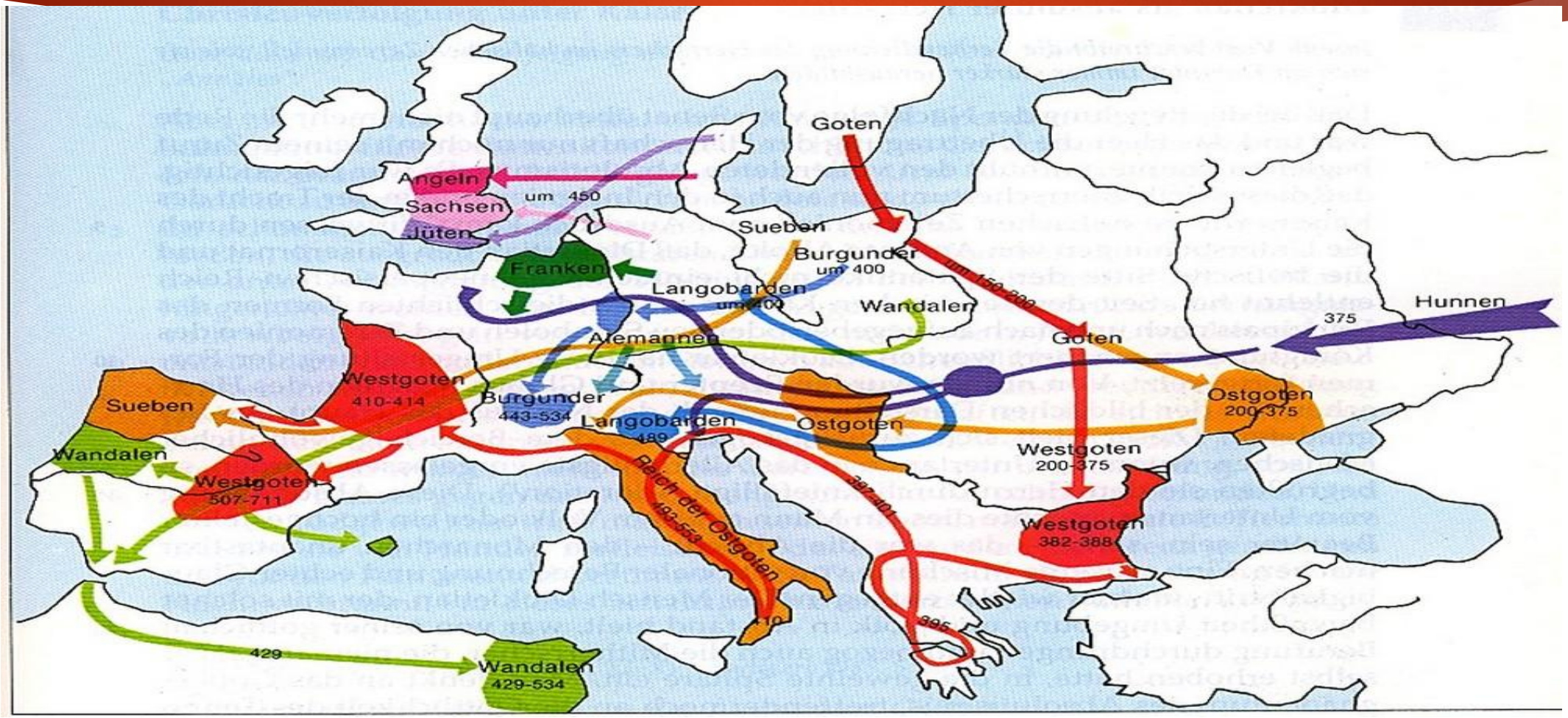

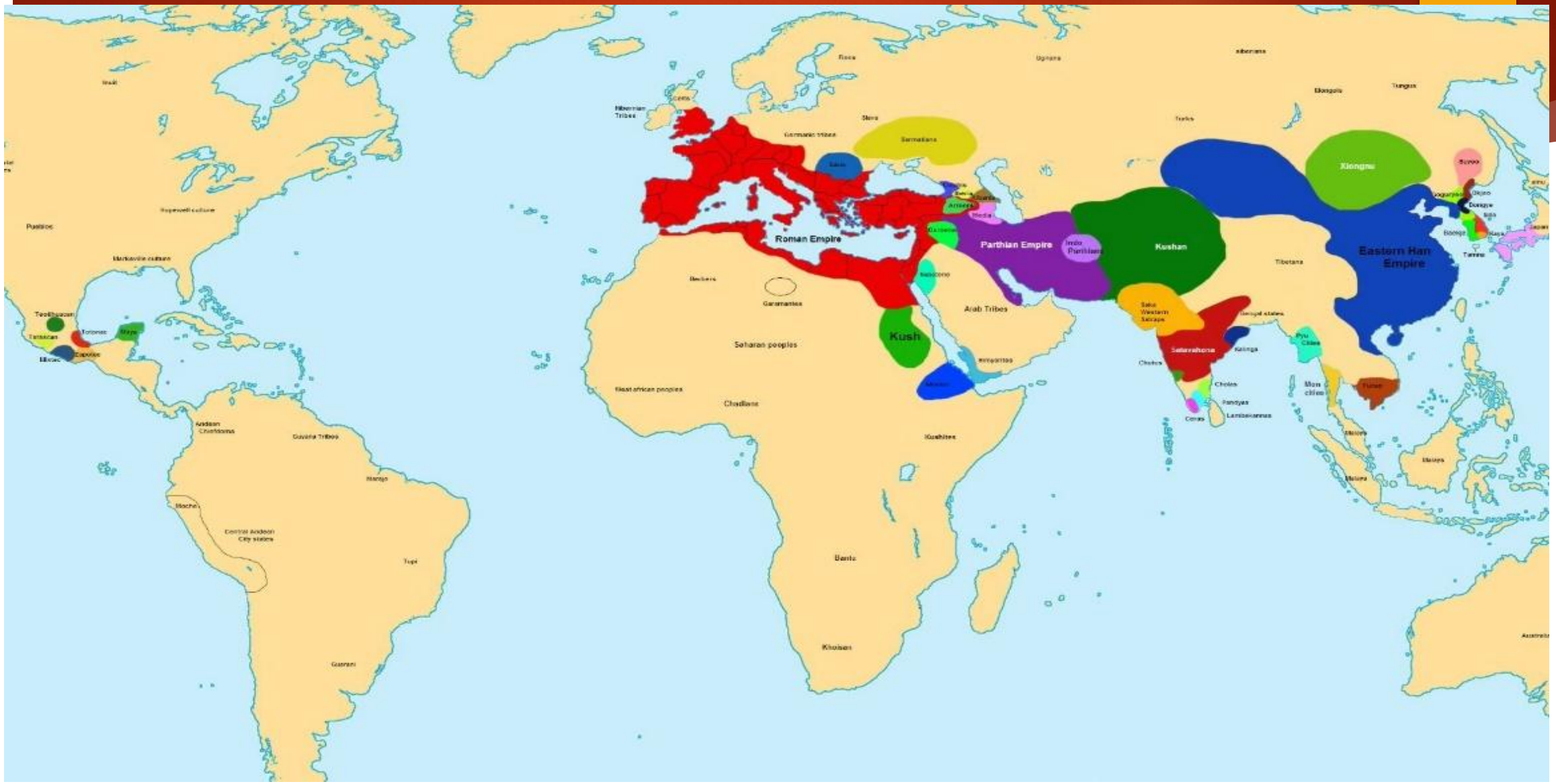
Roman Empire
Parthian Empire
Kushan
Xiongnu
Eastern Han Empire
Kush
Arab Tribes
Saharan peoples
Bantu
Khoisan
Cushites
Berbers
Garamantes
Sarmatians
Germanic tribes
Celts
Iberians
Pueblos
Hopewell culture
Mississippian culture
Teotihuacan
Tarascan
Toltecs
Mayas
Olmecs
Zapotec
Andean Chiefdoms
Guiana Tribes
Moche
Central Andean City states
Tupi
Guarani
Mandja
Tibetans
Tungus
Mongols
Turks
Ugrians
Siberians
Rus
Slavs
Nubians
Ethiopians
Aksumites
Kushites
Satavahana
Kalinga
Cholas
Pandyas
Lambakannas
Ceras
Mon cities
Pyu Cities
Funan
Malays
Malaya
Malaiu
Australia
Tamils
Dongye
Dejeo
Baekje
Silla
Yamato
Kaya
Nubians
Ethiopians
Aksumites
Media
Armenia
Bactria
Sakas
Western Satraps
Indo Parthians
Kushites

Начало Средних Веков

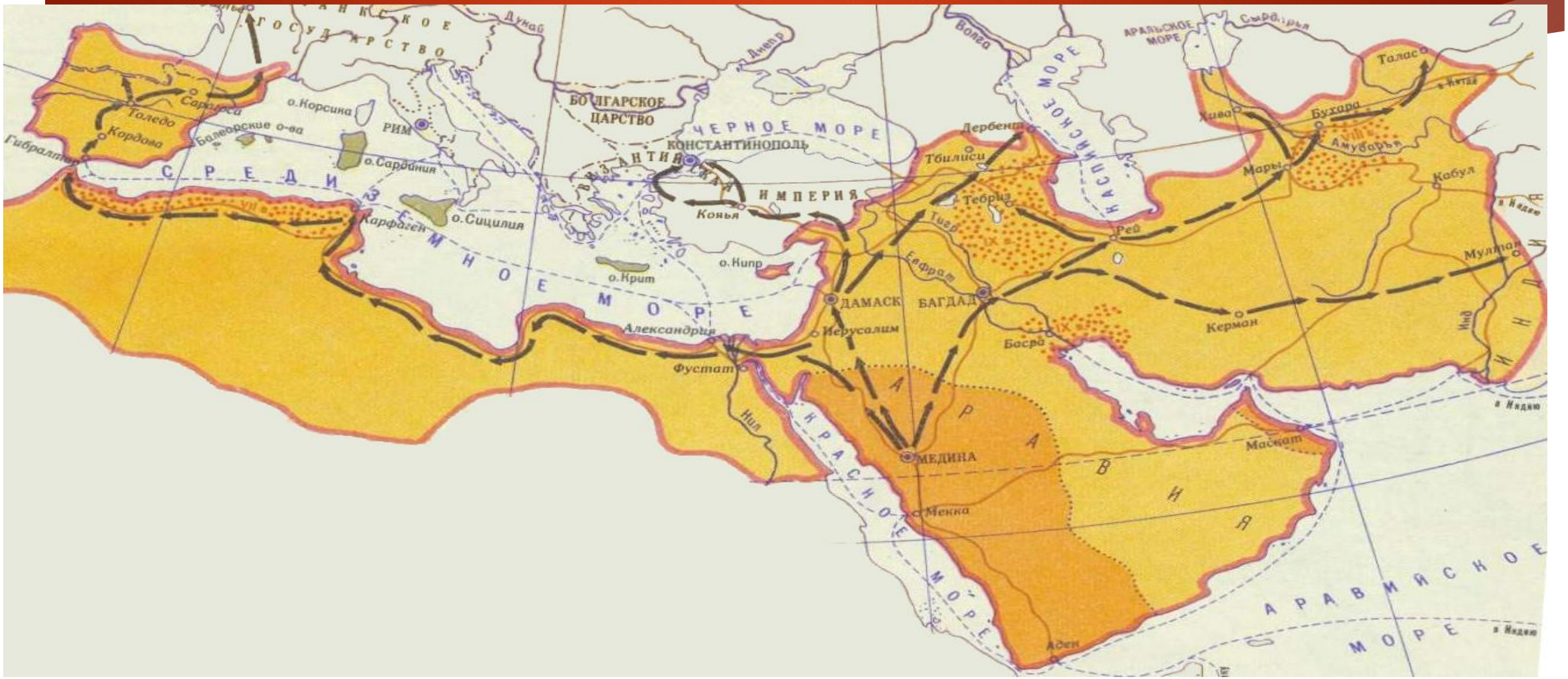

Идеологические изменения Средневековья

Технологические Инновации Средних веков.

Культурный обмен Средних Веков.

Первый Крестовый поход

Торговые пути

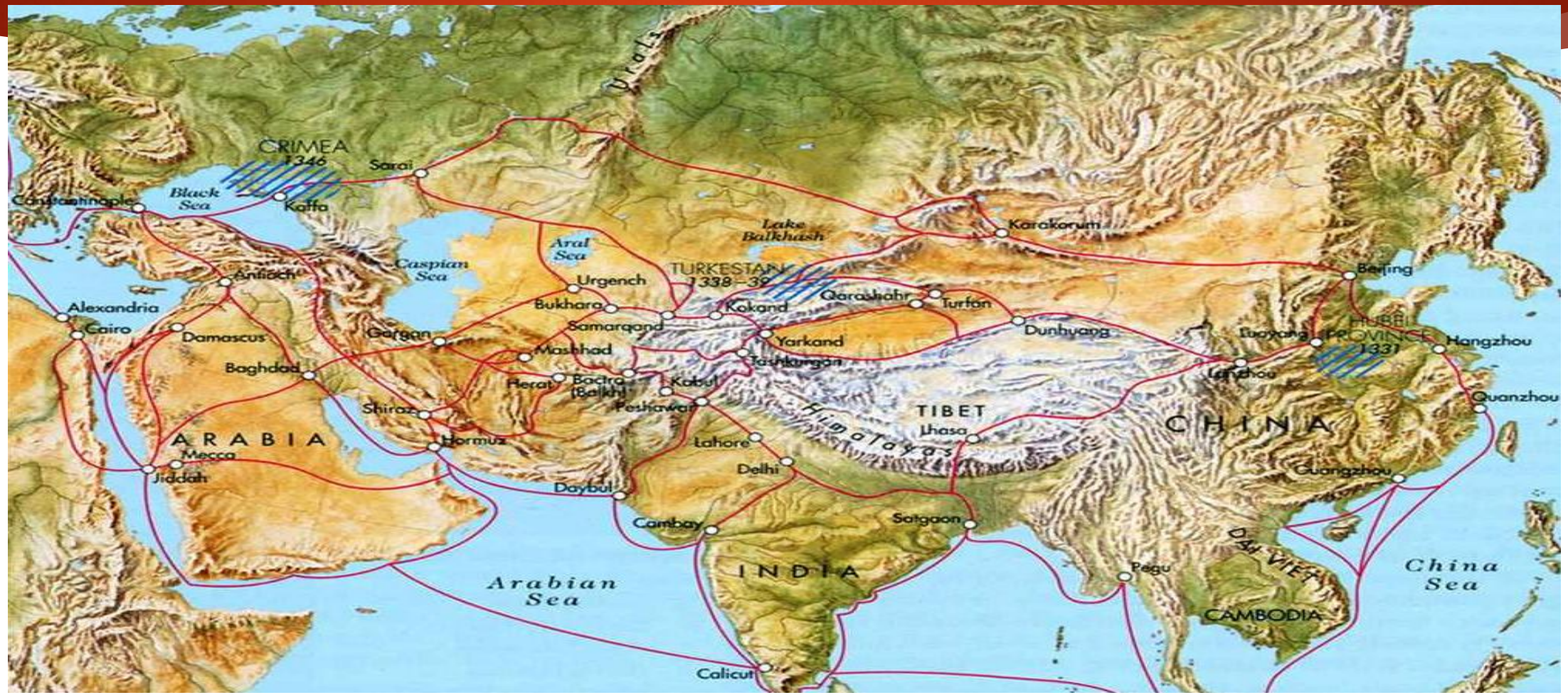

Священная Римская Империя

Византия

ВИЗАНТИЯ В 9–11 вв.
Кор. ВЕНГРИЯ
ПЕЧЕНЕГИ
ХОРВАТЫ
СЕРБЫ
БОЛГАРЫ
Сава
Драва
Дунай
Прут
Днепр
АЗОВСКОЕ МОРЕ
Кубань
ХАЗАРСКИЙ КАГАНАТ
ГРУЗИНСКИЕ ЦАРСТВА
Кура
Аракс
Тигр
Евфрат
Заре
Дубровник
Дристра
Преслав
Средец
Пловдив
Марица
Адрианополь
Витола
Охрид
Фессалоники
Дирраxий
Бари
Янина
Ларисса
Фивы
Патры
Коринф
Афины
о. Закинф
п-ов Пелопоннес
о. Лесбос
о. Хиос
о. Эвбея
о. Самос
о. Киклады
о. Крит
о. Родос
о. Кипр
г. Афон
КОНСТАНТИНОПОЛЬ
Халкидон
Никея
Пруса
Пергам
Смирна
Эфес
Милет
Атталия
Дорилей
Анкира
Аморий
Иконий
Селевкия
Тарс
Антиохия
Херсон
Синоп
Амасия
Трапезунд
Тефрика
Кесария
Манцикерт
оз. Ван
Ван
Ани
Амида
Эдесса
Мосул
Багдад
ЧЕРНОЕ МОРЕ
ЭГЕЙСКОЕ МОРЕ
ИОНИЧЕСКОЕ МОРЕ
АДРИАТИЧЕСКОЕ МОРЕ
СРЕДИЗЕМНОЕ МОРЕ
пр. Босфор
пр. Отранто
пр. Китира
пр. Касос
Ионические о-ва
Киклады
Юж. Спорады
зал. Таранто
залив Анталья
ВИФИНИЯ
ИКОНИЙСКИЙ СУЛТАНАТ
КАППАДОКИЯ
КИЛИКИЙСКАЯ АРМЕНИЯ
АРАБСКИЙ ХАЛИФАТ
1071
20°
30°
40°
Византия в середине 9 в.
Территории, присоединённые Византией к 1025 г.
Границы Византийской империи в конце 11 в.
Масштаб 1:22 000 000
1071 Места и годы важнейших сражений
Цифрами обозначены:
1 Древнерусское государство
2 Владения норманнов

Образование Руси на пути из Варяг в Греки.

Империя Тан

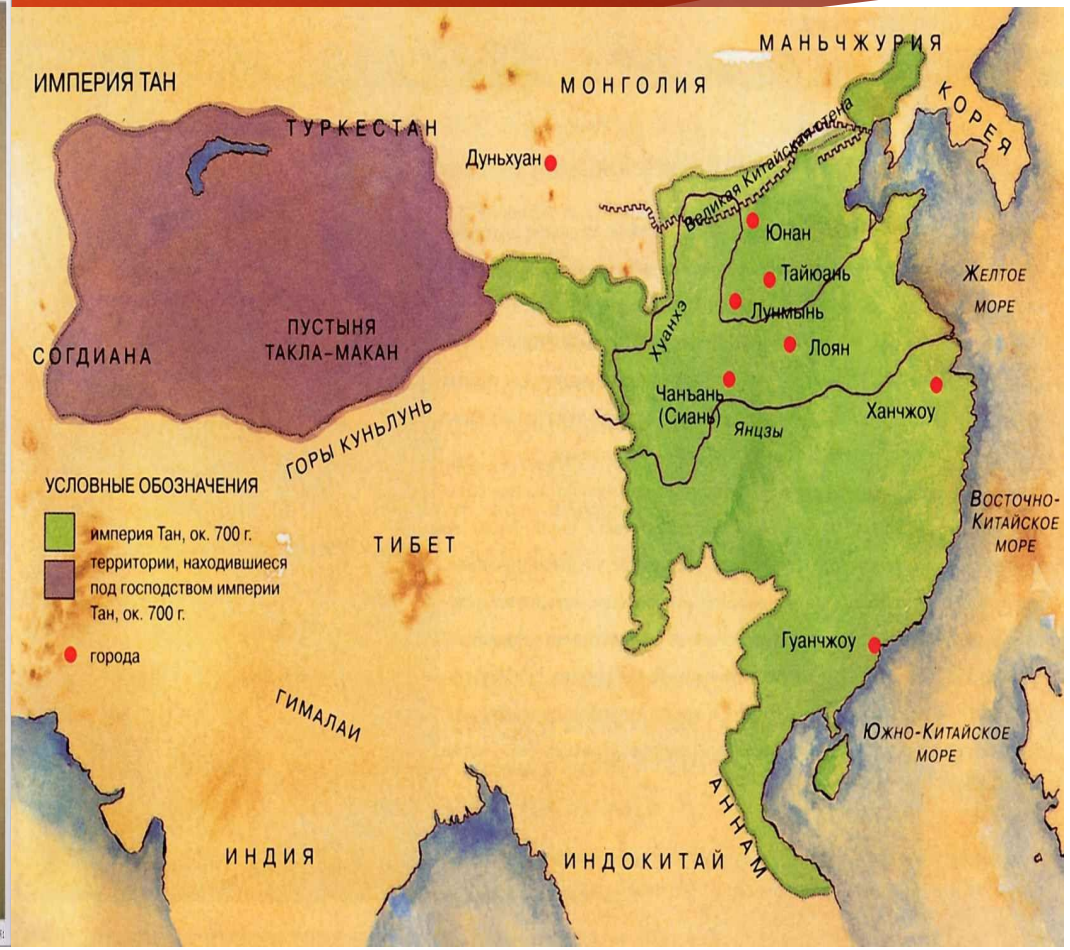
ИМПЕРИЯ ТАН
МАНЬЧЖУРИЯ
МОНГОЛИЯ
КОРЕЯ
ТУРКЕСТАН
Дуньхуан
Великая Китайская стена
Юнан
Тайюань
Лунмынь
Лоян
Хуанхэ
Желтое море
СОГДИАНА
ПУСТЫНЯ ТАКЛА-МАКАН
Чаньань (Сиань)
Янцзы
Ханчжоу
ГОРЫ КУНЬЛУНЬ
УСЛОВНЫЕ ОБОЗНАЧЕНИЯ
империя Тан, ок. 700 г.
территории, находившиеся под господством империи Тан, ок. 700 г.
города
ТИБЕТ
Восточно-Китайское море
Гуанчжоу
ГИМАЛАИ
Южно-Китайское море
АННАМ
ИНДИЯ
ИНДОКИТАЙ

Арабский Халифат

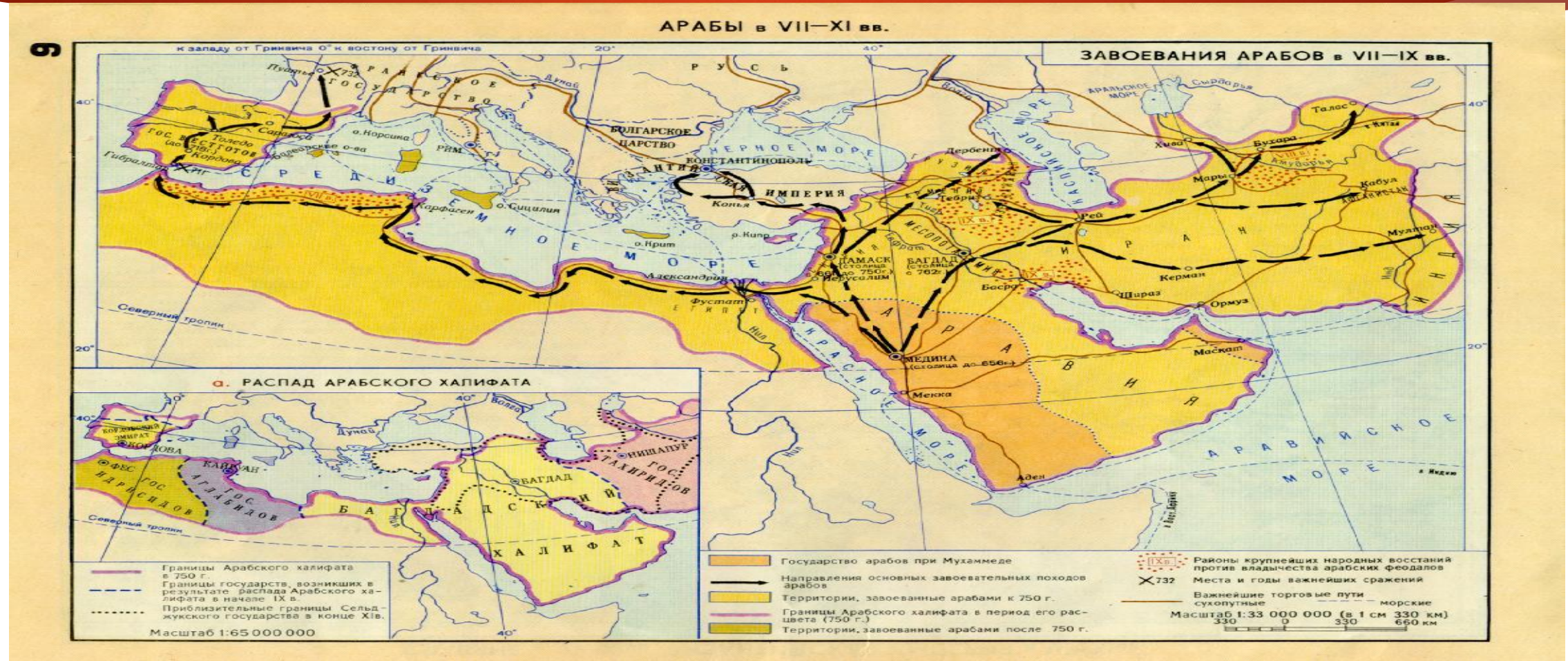

Причины конца Средневековья.
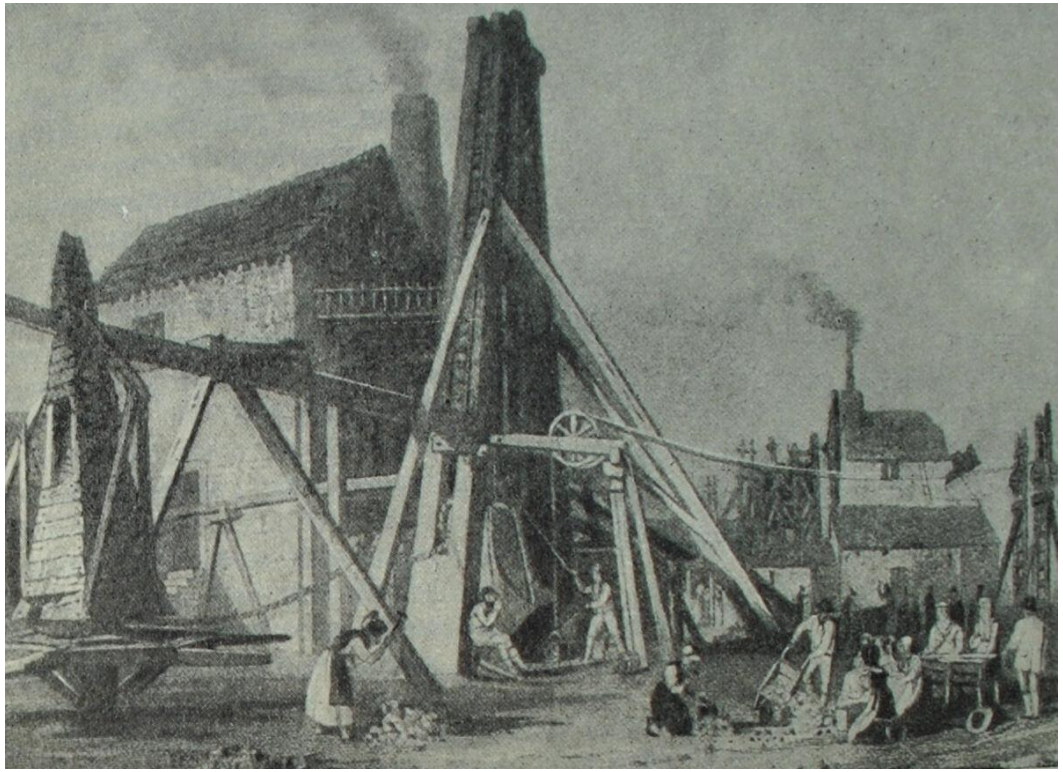
Развитие Капитализма и идей Ренессанса