ОБЩЕСТВЕННАЯ ПАЛАТА
УЛЬЯНОВСКА

Итоги мониторинга детских игровых площадок муниципального образования «город Ульяновск»

Общественная палата города Ульяновска

май-июнь 2021

Общественной палатой города Ульяновска в мае и июне проведён мониторинг детских игровых площадок

Были осмотрены 32 площадки по адресам:

в Заволжском районе: 1-ый Рабочий переулок, 7, ул.Краснопролетарская, 21, ул. Рабочая, 8, ул.Рабочая, 17, ул. Рабочая 13;

в Ленинском районе: ул.Льва Толстого, 32, ул.Корюкина, 17, пл.Ленина, д.1, 2-ой пер. Мира, 26, пр-кт Нариманова, 31, пр-кт Нариманова, 55, пр-кт Нариманова, 64, пр-кт Нариманова 89а, ул.Пархоменко, 20, ул.Марата, 6, ул.Розы Люксембург, 18, парк «Мостовая слобода», парк «Владимирский сад»;

в Засвияжском районе: ул.Пожарского, 33, ул. Артёма, 26, ул.Артёма, 29, ул.Артёма, д.41, стр.2, ул.Артема, 23, ул.Аблукова, 83, Московское шоссе, 100, ул.Шигаева, 15, ул.Докучаева;

в Железнодорожном районе: ул. 12 сентября, 108, ул. Варейкиса, 5, ул.Варейкиса, 39, ул. Варейкиса, 37, ул.Хрустальная, 62.

С 1 июня 2020 года нормативные условия к игровым сооружениям на детских площадках претерпели изменения в соответствии с Техническим Регламентом ЕАЭС 042/2017 от 17 мая 2017 года «О безопасности оборудования для детских игровых площадок».

С 1 декабря 2021 года прекращают действовать переходные положения к требованиям Технического регламента, с этого дня все новые детские площадки должны соответствовать регламенту. \

Старое, ранее смонтированное оборудование под действие ТР ЕАЭС 042/2017 не подпадает: его нужно постепенно демонтировать и заменить.

Только пять из осмотренных площадок соответствуют требованиям безопасности и находятся в удовлетворительном состоянии, на более чем половине требуется демонтаж некоторых элементов.

В числе других выявленных замечаний:

-неисправные горки, их аварийное состояние (сломанные ступени, борта, трубы, скаты более 5 см и пр.);

-отсутствие песка, отсутствие или недостаточная толщина ударопоглощающего покрытия;

-соседство площадки с теплотрассой и линиями электропередачи, контейнерными площадками, автостоянками (газопровод вдоль площадки, канализационный люк в центре площадки и пр.);

-незакреплённые и/или неисправные игровые конструкции;

--качели на жёстких подвесах, запрещённые с 2013 года.

ОБЩЕСТВЕННАЯ ПАЛАТА
УЛЬЯНОВСКА

ул.Корюкина, д.17

Требуется ремонт горки

ОБЩЕСТВЕННАЯ ПАЛАТА
УЛЬЯНОВСКА

ул.Пархоменко, д.20

Требуется ремонт игрового комплекса

ОБЩЕСТВЕННАЯ ПАЛАТА
УЛЬЯНОВСКА

ул.Пожарского, д.33

Требуется покраска сооружений на детской площадке

ОБЩЕСТВЕННАЯ ПАЛАТА
УЛЬЯНОВСКА

ул.Шигаева, д.15

Требуется покраска карусели

ОБЩЕСТВЕННАЯ ПАЛАТА
УЛЬЯНОВСКА

ул.Докучаева, д. 2

Требуется ремонт качелей, демонтаж отдельных элементов

ОБЩЕСТВЕННАЯ ПАЛАТА
УЛЬЯНОВСКА

2-й переулок Мира, д.26

Требуется ремонт поручней лестницы игрового комплекса, фиксация крепежом

ОБЩЕСТВЕННАЯ ПАЛАТА
УЛЬЯНОВСКА

ул.12 Сентября, д.108

Требуется ремонт игрового комплекса, качалки-балансира

ОБЩЕСТВЕННАЯ ПАЛАТА
УЛЬЯНОВСКА

пл.Ленина, д.1

Необходимо заменить крепление на висячей лестнице, требуется ремонт горки- трубы

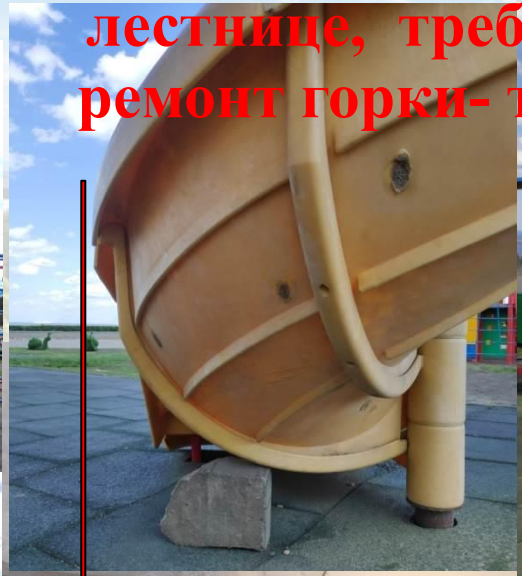

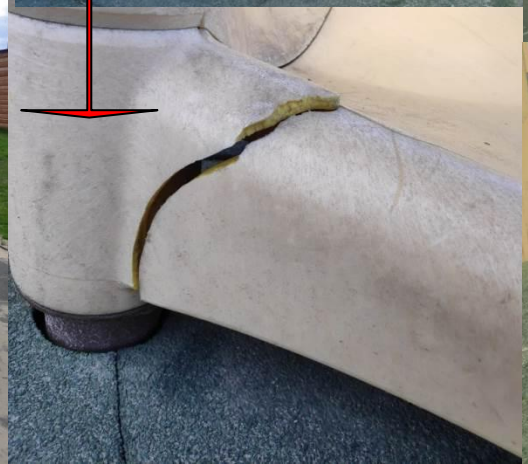

ОБЩЕСТВЕННАЯ ПАЛАТА
УЛЬЯНОВСКА

ул.Льва Толстого, д. 32
(территория Детской поликлиники №1)

Требуется демонтаж элементов детской площадки

ОБЩЕСТВЕННАЯ ПАЛАТА
УЛЬЯНОВСКА

ул.Звездная, д.38
(парк «Мостовая Слобода»)

Необходим ремонт игрового комплекса:

ОБЩЕСТВЕННАЯ ПАЛАТА
УЛЬЯНОВСКА

ул.Звездная, д.38
парк «Мостовая Слобода»

Требуется ремонт тренажёра, скамеек, онтаж

ОБЩЕСТВЕННАЯ ПАЛАТА
УЛЬЯНОВСКА

ул.Розы Люксембург, д.18

Необходимо произвести ремонт игрового комплекса

ОБЩЕСТВЕННАЯ ПАЛАТА
УЛЬЯНОВСКА

ул.Розы Люксембург, д.18

Необходимо произвести
ремонт
качалки – балансира, скос
травы

ОБЩЕСТВЕННАЯ ПАЛАТА
УЛЬЯНОВСКА

пр-т Нариманова, д.64

Требуется демонтаж старой горки

ОБЩЕСТВЕННАЯ ПАЛАТА
УЛЬЯНОВСКА

пр-т Нариманова, д.83

Требуется ремонт качелей

Московское шоссе, д.100

ОБЩЕСТВЕННАЯ ПАЛАТА
УЛЬЯНОВСКА

Требуется ремонт подвесной лестницы игрового комплекса

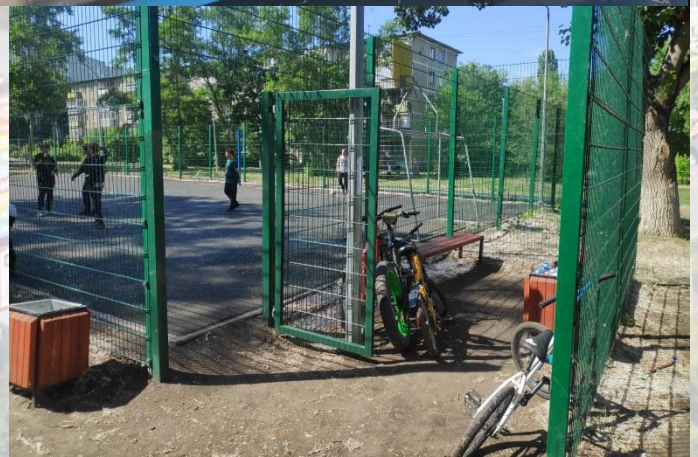

ОБЩЕСТВЕННАЯ ПАЛАТА
УЛЬЯНОВСКА

Московское шоссе, д.100

Требуется ремонт трубы игрового комплекса

ОБЩЕСТВЕННАЯ ПАЛАТА
УЛЬЯНОВСКА

ул.Марата, д.6

Требуется демонтаж старой горки, старых качелей, необходимо завезти песок в песочницу

ОБЩЕСТВЕННАЯ ПАЛАТА
УЛЬЯНОВСКА

ул.Артёма, д.23

Требуется ремонт
покрытия, завоз песка в
ка
дится
олодец

ОБЩЕСТВЕННАЯ ПАЛАТА
УЛЬЯНОВСКА

ул.Артёма, д.41, стр.2

Требуется ремонт теннисного стола, горки

ОБЩЕСТВЕННАЯ ПАЛАТА

ул.Аблукова, д.83

Требуется ремонт элементов игрового комплекса

ОБЩЕСТВЕННАЯ ПАЛАТА
УЛЬЯНОВСКА

ул.Краснопролетарская, д. 21

Требуется ремонт игровых комплексов (лестница, полы, сиденья), ремонт качел регулярная территор

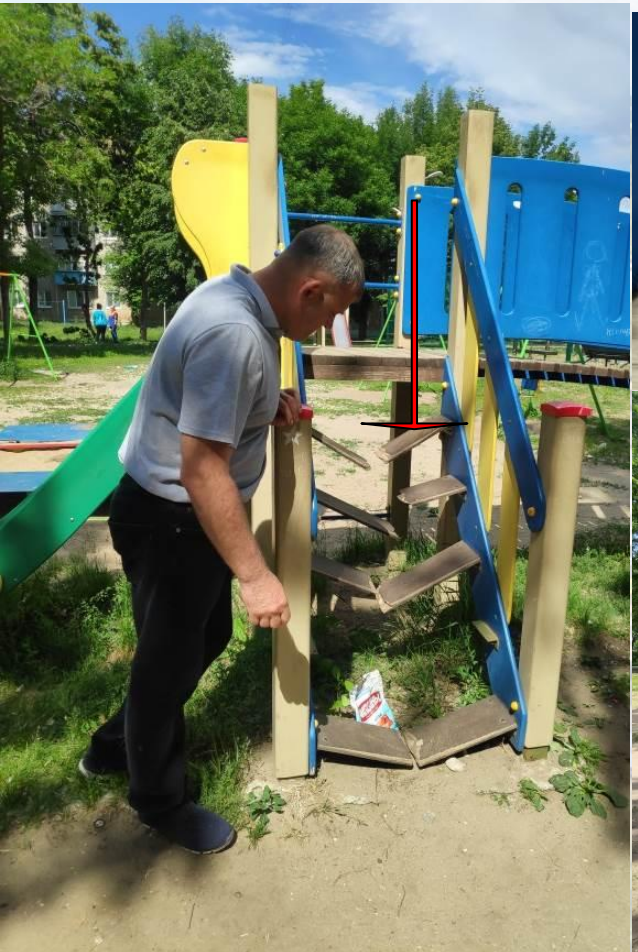

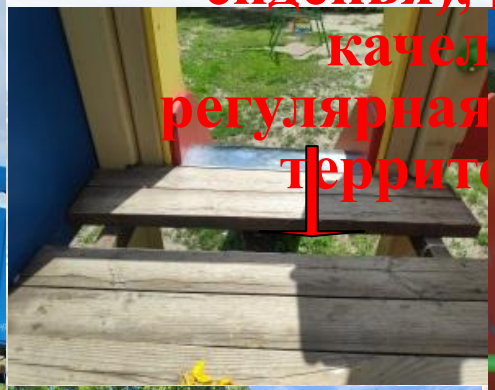

ОБЩЕСТВЕННАЯ ПАЛАТА
УЛЬЯНОВСКА

ул.Рабочая, д.8

Требуется рассмотреть вопрос о замене старых качелей

ОБЩЕСТВЕННАЯ ПАЛАТА
УЛЬЯНОВСКА

Первый Рабочий переулок, д. 7

Требуется демонтаж
(площадка не отвечает
требованиям безопасности)

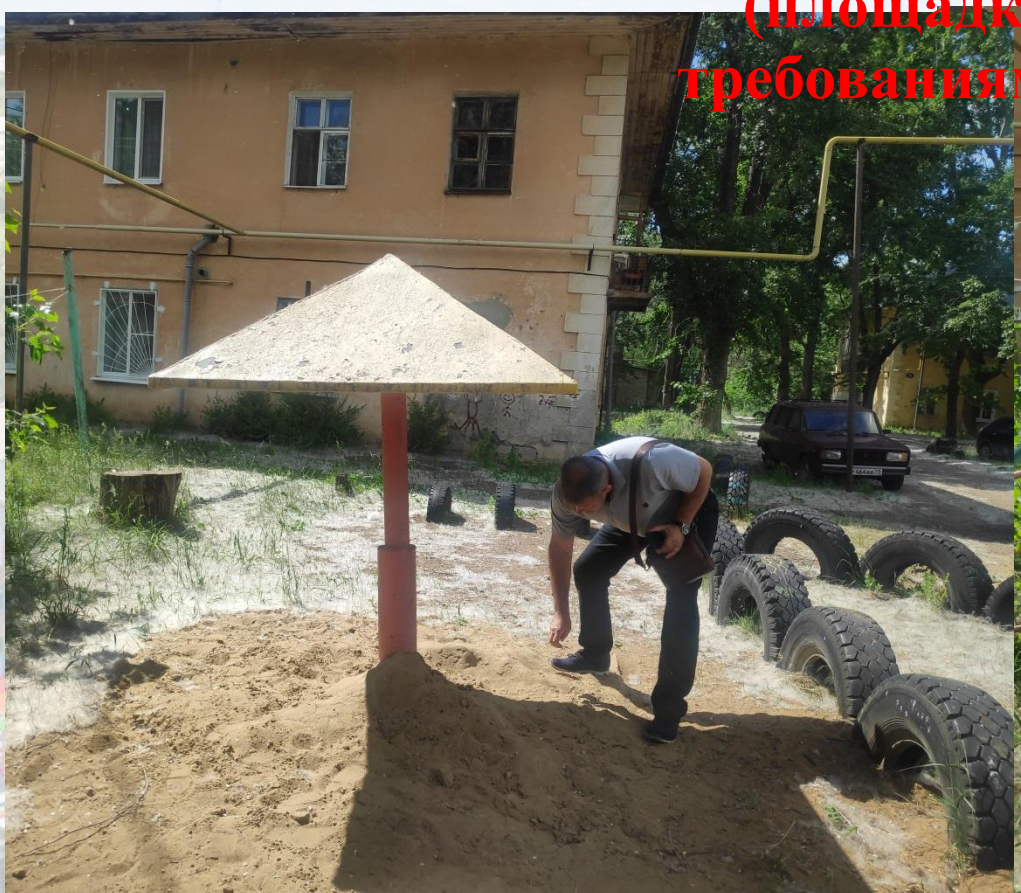

ОБЩЕСТВЕННАЯ ПАЛАТА
УЛЬЯНОВСКА

ул.Рабочая, д.17

Требуется демонтаж старых качелей и горки,
ремонт качалки- балансира, ремонт скамейки, ремонт баскетбольного кольца,
отсутствует ступень лестницы в игровом комплексе

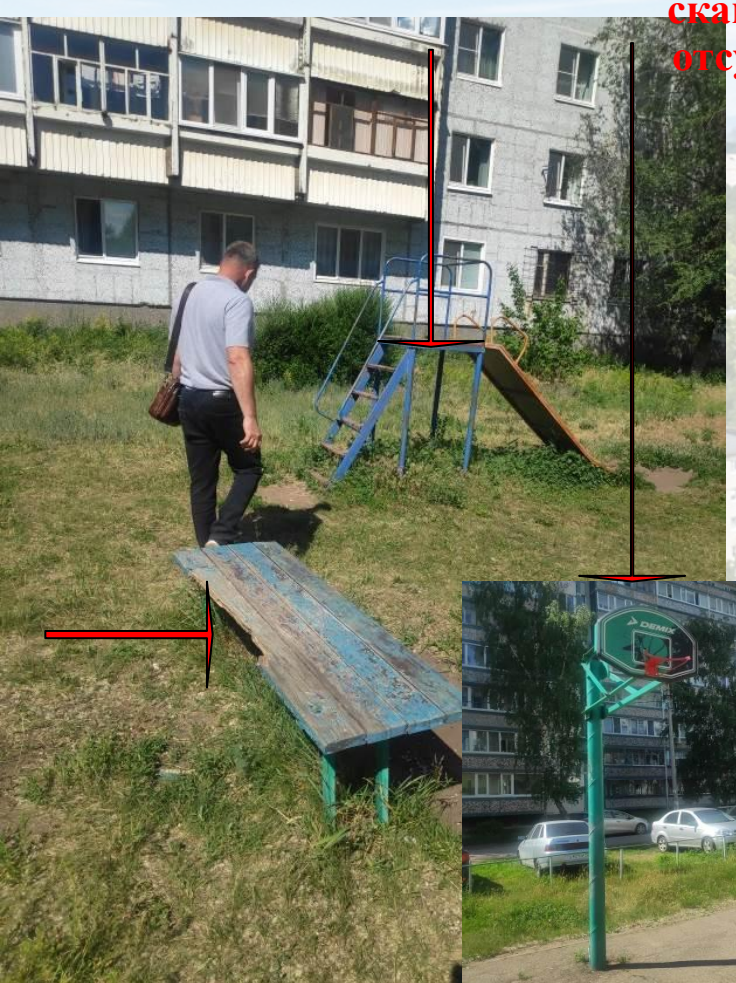

ОБЩЕСТВЕННАЯ ПАЛАТА
УЛЬЯНОВСКА

ул.Рабочая, д.17

Требуется ремонт сиденья в комплексе «Машина», требуется демонтаж спортивного комплекса, демонтаж старых качелей

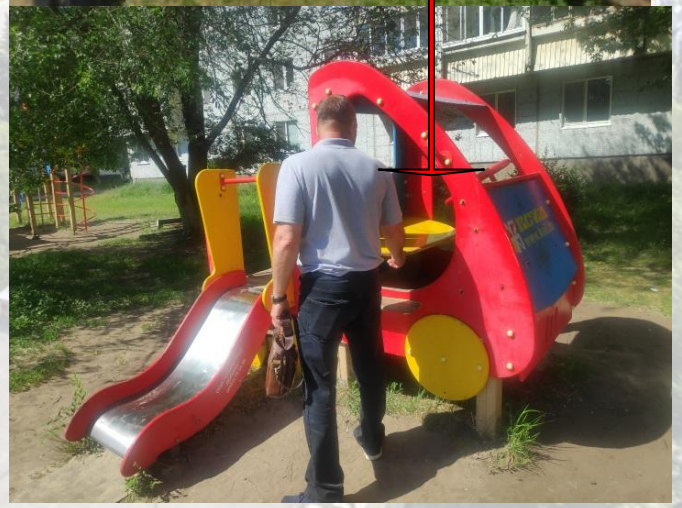

ОБЩЕСТВЕННАЯ ПАЛАТА
УЛЬЯНОВСКА

ул.Варейкиса, 5

Требуется ремонт качалки-балансира, требуется ремонт спортивного комплекса (отсутствует часть элементов), покраска игрового комплекса

ОБЩЕСТВЕННАЯ ПАЛАТА
УЛЬЯНОВСКА

ул.Варейкиса, 5

Требуется установка сетки на ворота, демонтаж основания качалки-балансира и скамейки

ОБЩЕСТВЕННАЯ ПАЛАТА
УЛЬЯНОВСКА

ул.Варейкиса, 39

Требуется ремонт подвесной лестницы игрового комплекса, ремонт

ОБЩЕСТВЕННАЯ ПАЛАТА
УЛЬЯНОВСКА

ул.Варейкиса, 37

Требуется демонтаж качелей и горки

ОБЩЕСТВЕННАЯ ПАЛАТА
УЛЬЯНОВСКА

ул.Хрустальная, 62

Требуется ремонт качалки-балансира и качелей

ОБЩЕСТВЕННАЯ ПАЛАТА
УЛЬЯНОВСКА

ул.Хрустальная, 62

Требуется ремонт скамейки и демонтаж антивандальных

ОБЩЕСТВЕННАЯ ПАЛАТА
УЛЬЯНОВСКА

ул.Артёма, д.26

Замечаний нет

ОБЩЕСТВЕННАЯ ПАЛАТА
УЛЬЯНОВСКА

ул.Артёма, д. 29

Замечаний нет

ОБЩЕСТВЕННАЯ ПАЛАТА
УЛЬЯНОВСКА

ул.Нариманова, д.31

Замечаний нет

ОБЩЕСТВЕННАЯ ПАЛАТА
УЛЬЯНОВСКА

ул.Нариманова, д. 55

Замечаний нет

ОБЩЕСТВЕННАЯ ПАЛАТА
УЛЬЯНОВСКА

Парк «Владимирский сад»

Замечаний нет
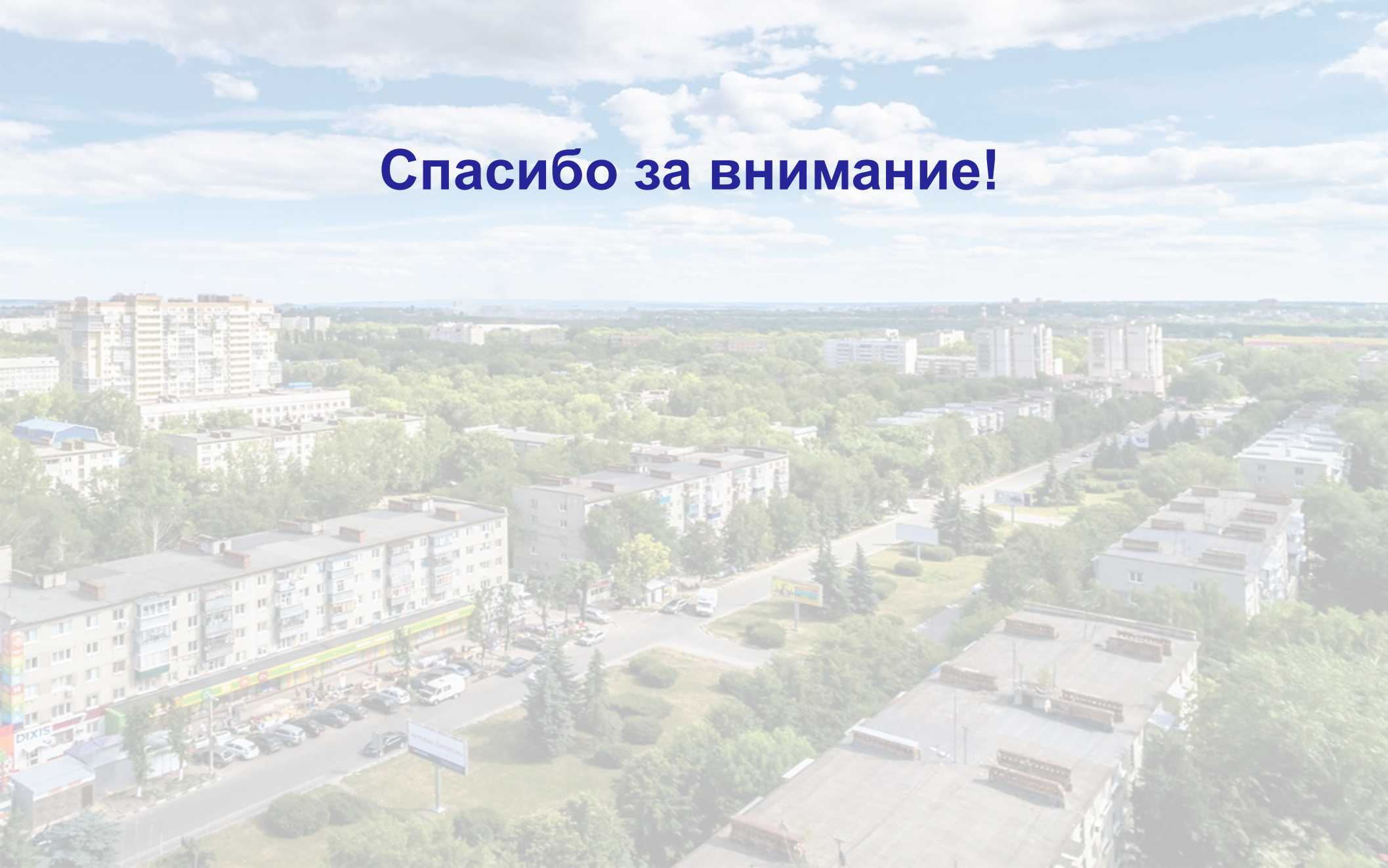
Спасибо за внимание!