# Цель- воспаление мышц при миодистрофии Дюшенна

Антагонист Toll подобных рецепторов- новый потенциальный метод.

# Заявления и другие важные предостережения

Эта презентация содержит заявления, которые сопряжены со значительными рисками и
неопределенностью. Любые заявления в данной презентации о будущих ожиданиях, планах и
перспективах для компании, в том числе заявления, касающиеся нашей стратегии, будущих операций,
финансового положения, будущих доходов, прогнозируемых расходов, перспектив, планов и целей
являются заявлениями. Слова "ожидать", "полагать", "оценивать", "намереваться", "может", "план", "прогнозировать", "проект", "цель", "потенциальный", "будет", "мог бы",«должен", "продолжать", и подобные выражения, призваны обозначить перспективные заявления, хотя не все заявления содержат эти слова, . Мы не можем на самом деле гарантировать достижения планов, намерений или ожиданий описанных в нашем заявлении, и вы не должны чрезмерно полагаться на наши заявления. Фактические
результаты или события могут существенно отличаться от планов, намерений и ожиданий, которые описаны и которые мы делаем. Важные факторы, которые могут вызвать или способствовать таким различичм включают в себя факторы, изложенные под титрами "Факторы риска" в нашем ежегодном отчете по форме 10-Q, который мы подали в Комиссию США по ценным бумагам и биржам 31 марта 2015 года.

МойМио
Мы боремся, Мы победим.

# Что такое Toll-подобные рецепторы?

- Toll-подобные рецепторы играют центральную роль в иммунной системе и первой линии обороны против чужеродных патогенов и поврежденных тканей.

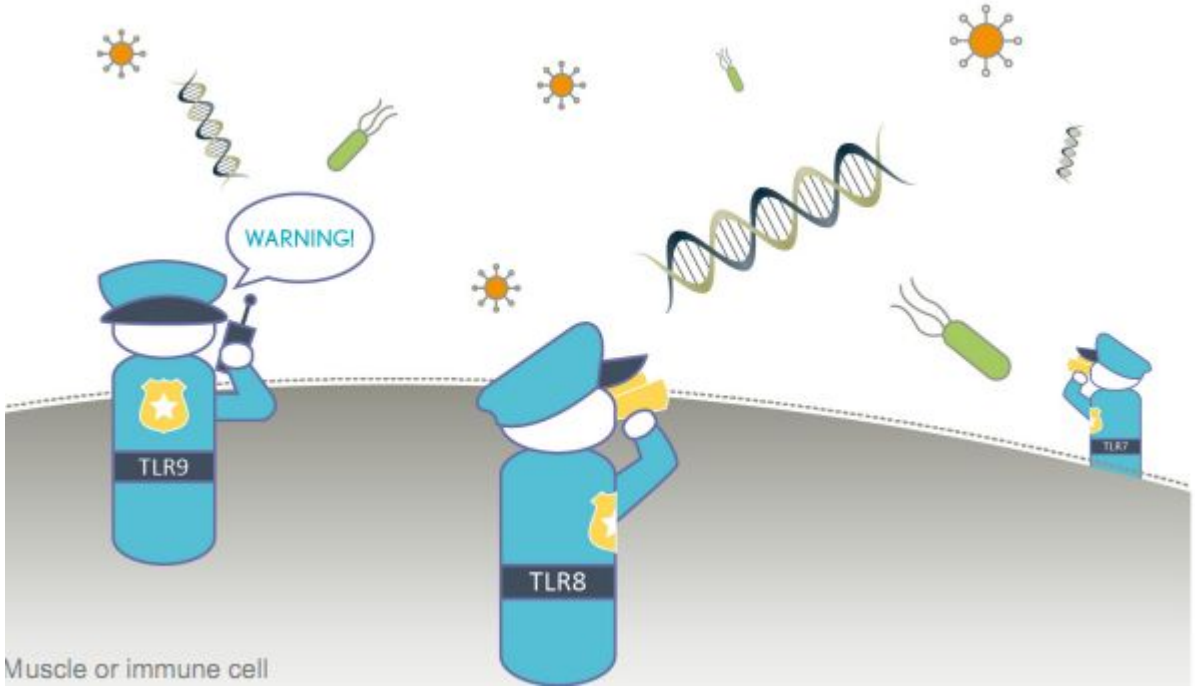


МойМио
Мы боремся, Мы победим.

# Toll-подобные рецепторы играют ключевую роль в иммунном ответе, который приводит к прогрессирующему повреждению мышц

- Повреждение мышечных волокон
- Активация Toll-подобных рецепторов
- Продукция провоспалительных цитокинов
- Активация клеток иммунной системы

циклический

имунный ответ

МойМио
Мы боремся, Мы победим.

# Возможное клиническое испытание IMO-8400 при МДД, с учетом дальнейшего обсуждения с экспертами и FDA

- Участники: мальчики способные передвигаться, не принимающие  глюкокортикостероиды.
- Конечные точки: МРТ мышц, функциональные тесты, сила мышц
- План исследования:
  - Завершение пробного дизайна с экспертами
    - Критерии отбора пациентов
    - Естественное течение заболевания
    - Клинические конечные точки
  - Инициировать регистрацию пациента в 2016 году

МойМио
Мы боремся, Мы победим.

МойМио
Мы боремся, Мы победим.

Переведено проектом МОЙМИо:
http://mymio.org
Оригинал:
http://www.parentprojectmd.org/site/PageServer?pagename=Connect_conference_presentations_15