ПОЛЯРНАЯ ДИВИЗИЯ 1941-1945

Полярная дивизия является уникальным воинским формированием Карельского фронта, формирование которой было напрямую связано с городом Мурманском . Официальное решение о создании Полярной дивизии было принято совместным решением Военного Совета 14-й армии Карельского фронта и Мурманским Областным комитетом ВКП(б)

Приказ о ее формировании был издан на основании директивы Военного Совета 14-й армии Карельского фронта №1/00347 от 5 сентября 1941г.

В первоначальный состав дивизии вошли более 10 тысяч ополченцев (рабочих судоремонтных заводов, железной дороги, портов, рыболовецких хозяйств, работников учреждений города Мурманска и других), а также несколько тысяч бойцов истребительных батальонов Мурманска и Мурманской области. Коммунисты и комсомольцы, являясь ядром образующегося воинского коллектива.

Вывший военком 1-го Полярного стрелкового полка А. Д. Антоненков отмечал: «Командование армии решило создать 1-ю Полярную стрелковую дивизию из тыпов армии и заключенных лагерей города Кандалакши и Кировска»

Добровольцами Полярной дивизии стали секретарь Хибиногорского горкома ВКП(б) Семкин и Павел Петрович - секретарь партийного бюро Мурманского торгового порта и другие. Вступили в дивизию и заключённые, в том числе репрессированных в конце 30-х годов командиры Красной Армии.

Полярную дивизию мурманчане сформировали за 6 дней , т.е. к 11 сентября 1941г. Боеготовность – к 12 сентября. С 5 по 16 сентября было сформировано управление дивизии.
Известный мурманский поисковик Л.В. Журин определяет численность 1-го Полярного стрелкового полка к моменту выступления на фронт в 1500 чел. 2-го Полярного стрелкового полка – в 2000 чел. Дивизия была крайне плохо вооружена , особенно 2 Полярный стрелковый полк , где реально была одна винтовка на троих бойцов. 1-й Полярный стрелковый полк был вооружен практически полностью. Чувствовалась нехватка автоматического оружия,

Дивизия сразу вступила в тяжёлые кровопролитные бои с наступающим на Мурманск противником. В критической обстановке, сложившейся в середине сентября 1941 года, дивизия преградила путь наступающей на Мурманск 3-й горнострелковой дивизии Вермахта, которая форсировала реку Западная Лица и прорвала оборону 14-й армии в районе 63-го километра шоссе

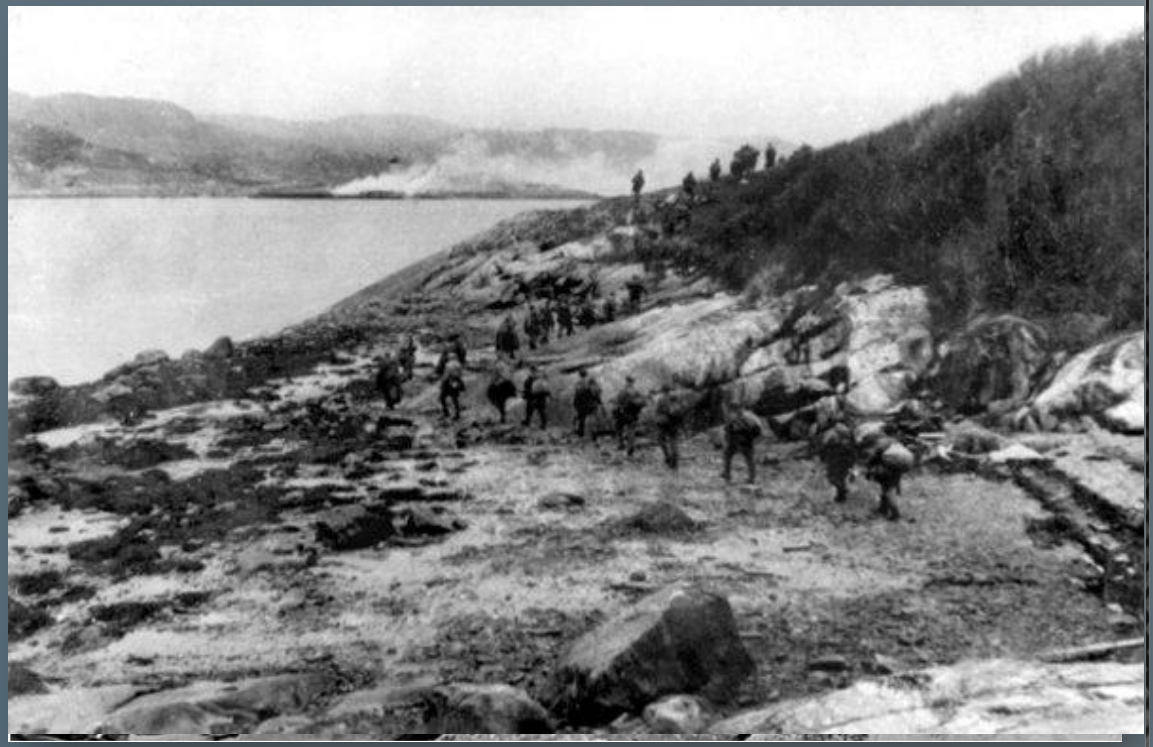

Река Западная Лица

3-я горная дивизия — создана в апреле 1938 года, из 5-й и 7-й дивизий австрийской армии. К концу войны в дивизии было 33 награждения Рыцарским крестом.

Дивизи
противн
Куыркъ
тыл про
окружит
горност
сентябр
ключев
захвати
полка 3
несколь
дивизи
перешл
нанеся серьёзные потери 138-му горнострелковому полку. Потеряв только убитыми до 200 человек, противник вынужден был перейти к обороне. Первая боевая задача, поставленная перед дивизией, была

Озеро Куыркъявр.

16 сентября 1941 года к позициям, занимаемым 1-м стрелковым полком, после продолжительного марша подошёл 2-й стрелковый полк дивизии и сразу же вступил в бой с противником. Дивизия получила приказ продолжить наступление во фланг 3-й горнострелковой дивизии, переправившейся на восточный берег реки Западная Лица и, во взаимодействии с 14-й стрелковой дивизией, восстановить прежнюю линию

На рассвете 20 сентября 1941 года дивизия перешла в наступление, атаковав правый фланг противника южнее озера Ножъявр. Частям дивизии удалось выйти в тыл противника.

21-22 сентября 1941 года дивизия продолжила наступление. 1-й полк дивизии овладел выгодной в тактическом отношении высотой Круглая и карьером у берега безымянного озера. 2-й стрелковый полк вышел к немецкому штабу горных егерей. Командир пулеметной роты выставил для противодействия подходящему подкреплению противника на северную сторону карьера два пулеметных расчета. Подошедшее подкрепление вынуждено было залечь. Тогда бойцы дивизии, уничтожив охрану, ворвались в штаб. Прозвучал крик: «Нас окружила русская дикая дивизия!». Прозвище "дикая дивизия " стало визитной карточкой дивиз

Ветераны Карельского фронта, Полярной дивизии утверждают, что среди добровольцев из числа заключённых предателей не было. Сражались с врагом они отчаянно, многие погибли в боях.

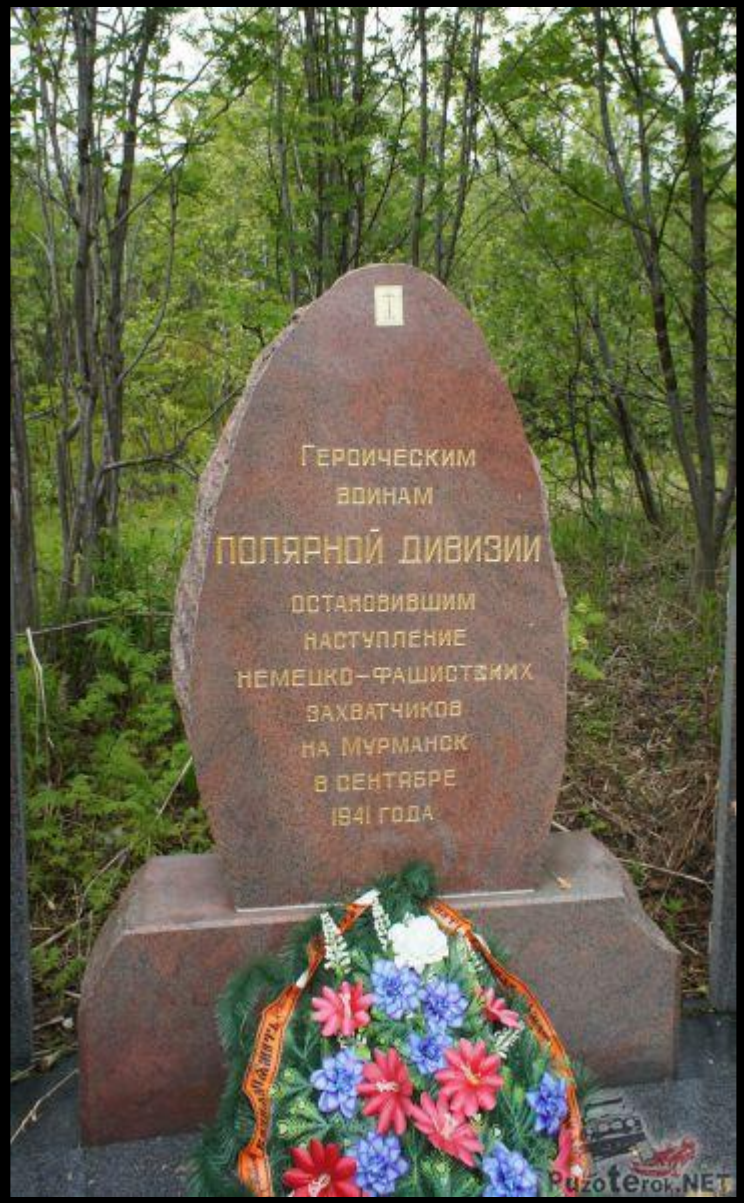

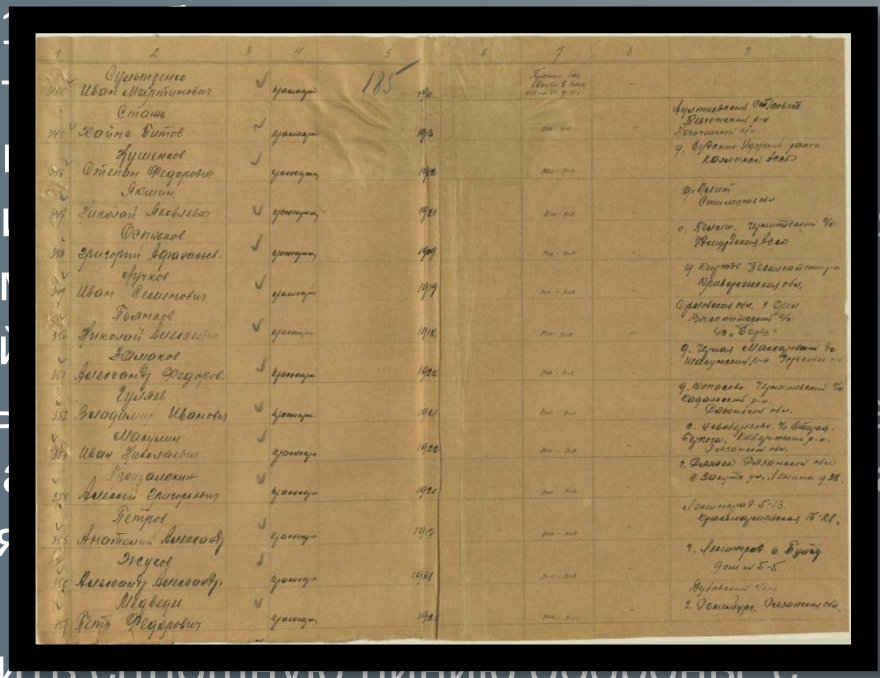

наименование 186-й стрелковой д
дивизии: 1-й полу в 238-й стрелко
полк и 3-й полк в 298-й стрелковы

1. **Возможный источник финансирования создания (мемориального) объекта –** Памятник планируется установить на добровольные пожертвования марманчан.
2. Предложить возможное расположение памятника на Аллеи имени Полярной дивизии в Ленинском округе в районе домов №76 корпус 1, №78 корпус 1 по проспекту Героев Североморцев.