A42.RU
региональный сайт Кузбасса

Наши разделы

- Газета Кемерова
- Афиша
- Капитал
- Птица
- Дороги
- Работа
- Автосалон

Игорь Кузнецов

Генеральный директор

Начинал журналистом, а сейчас является генеральным директором компании. Отвечает за всех и каждого, бдит, чтобы работа A42.ru не прекращалась ни днем, ни ночью!

Мария Кравец

Коммерческий директор

Мария ответственно относится к каждой копеечке. Занимается «раздачей денег», а если серьезно: формирует бюджет компании, руководит

Команда редакции

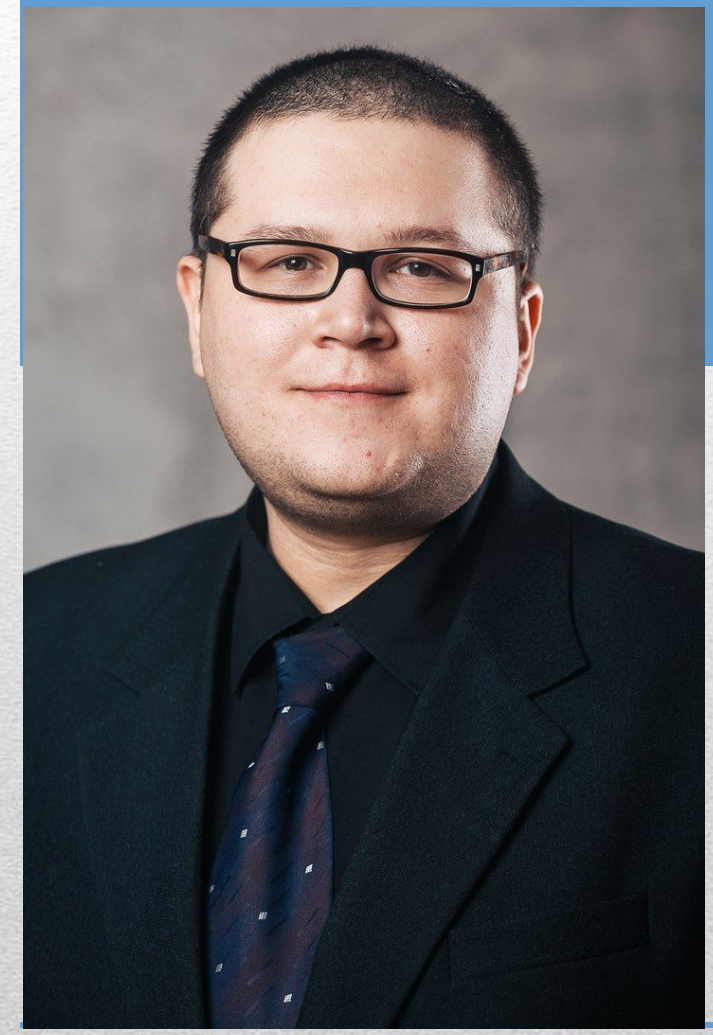

Василий Королев

Главный редактор

К команде A42.ru присоединился в 2014 году, а уже через год занял должность главного редактора. Всегда поможет журналистам, приветствует инициативы своих коллег по улучшению работы и качества нашего сайта.

Команда редакции

Екатерина Михайлова

Выпускающий редактор

Стала незаменимой частью редакции в сентябре 2014 года. Спустя почти год – выпускающим редактором.

Занимается поиском инфоповодов для новостников, вычиткой выпускаемых новостей.

Команда редакции

Мария Салмина

Журналист

Работает в редакции с сентября 2015 года. Интересуется социальными темами, душевными идеями, интересными героями. На ее счету уже десятки выпущенных статей на «Газете Кемерова».

Команда редакции

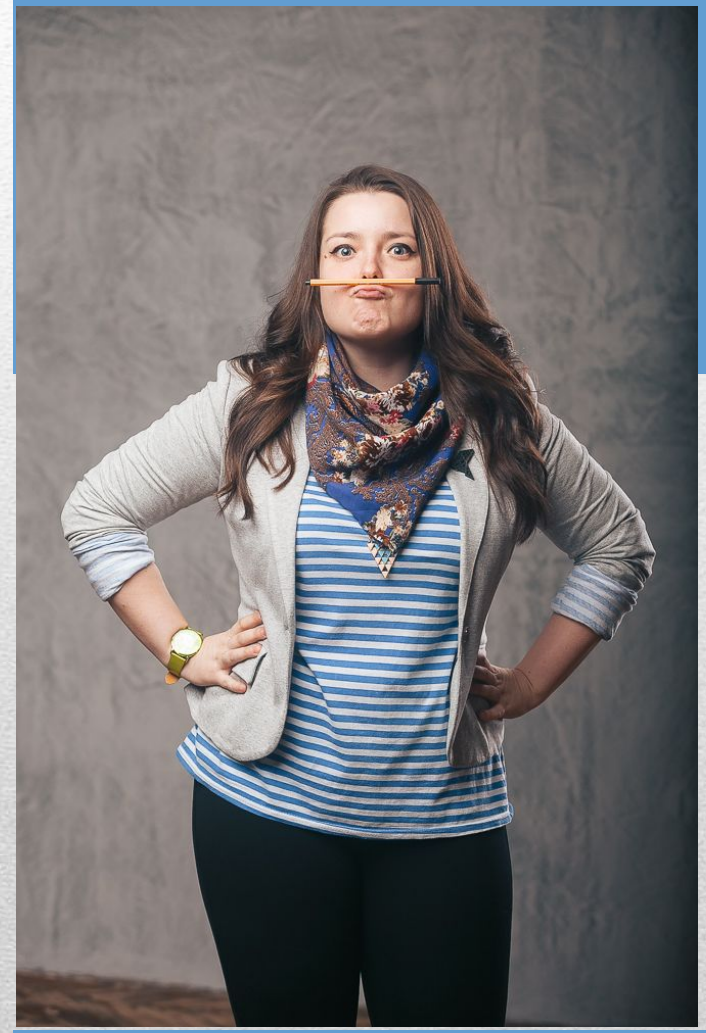

Екатерина Фоменко

Копирайтер

В компанию пришла в качестве журналиста в марте 2015 года. Тяга к рекламным материалам привела к тому, что сейчас занимает должность копирайтера. Но при желании и возможности Екатерина будет заниматься и написанием некоммерческих статей.

Команда редакции

Денис Бец-Борд

Журналист

В команду А42 пришел в октябре 2015 года. Пишет новости, а по возможности и статьи. Считает, что мы должны делать больше эксклюзивов, а не перепечатывать релизы про пропавших пенсионерок.

Команда редакции

Евгения Рогова

Журналист

Присоединилась к нам в декабре 2015 года. Работает новостником, охватывая огромное количество тем в день.

Команда редакции

Алена Алькова

Журналист

Работает в редакции новостником, занимается написанием новостей в раздел «Россия и мир». Заканчивает журфак. Пожелаем удачи в совмещении работы и написании диплома!

Команда редакции

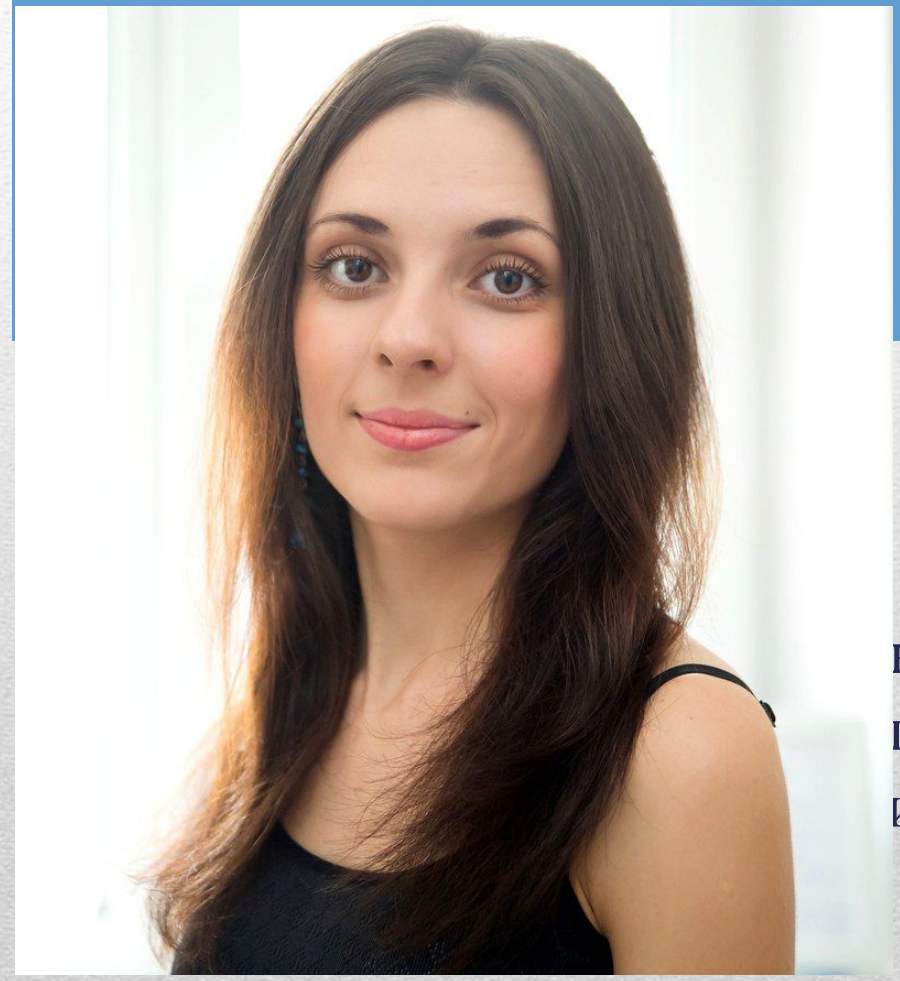

Анна Ганская

Журналист

Присоединилась к дружной команде А42 в марте 2016 года в качестве статейника.

Анну называли «куратором мимими-направления», так как ей близки душевные и трогательные темы. Любит работать в жанре интервью, проводить разные журналистские эксперименты.

Команда редакции

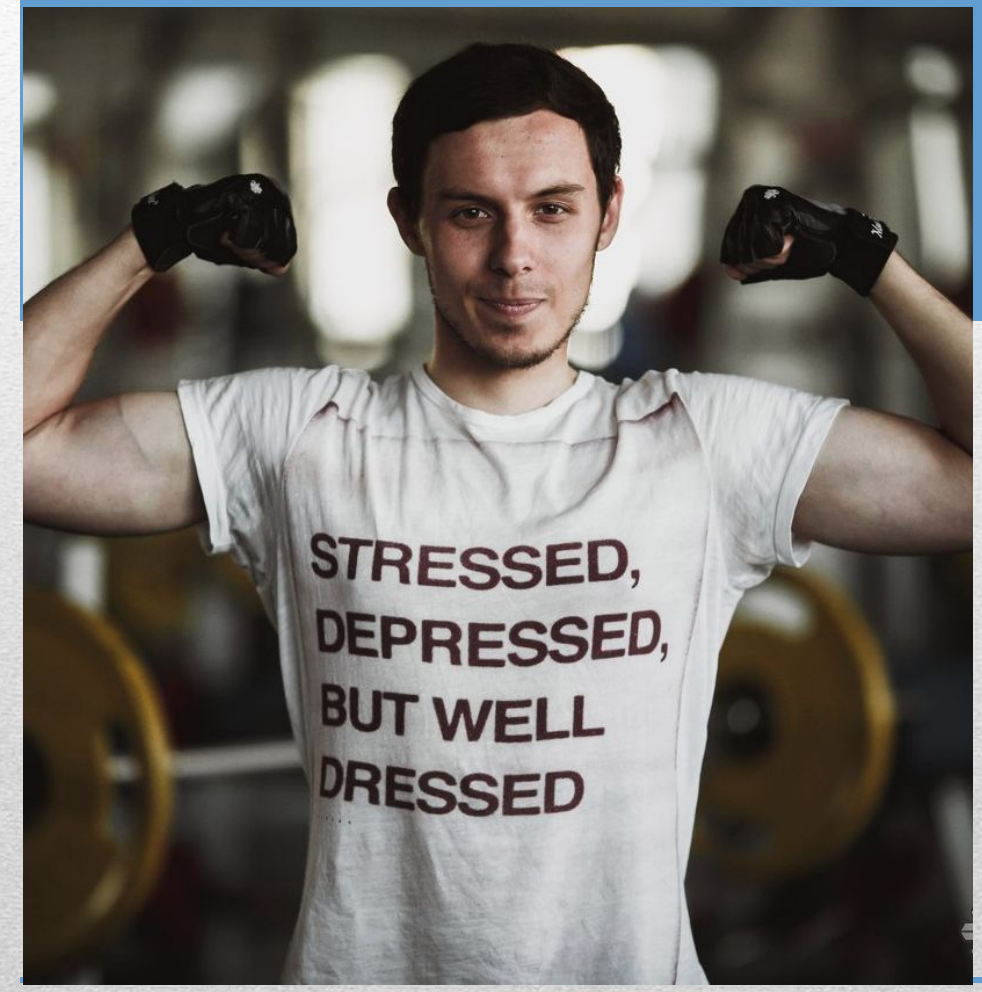

Дмитрий Кирюшин

Журналист

Стал частью редакционной команды также недавно – с марта 2016 года. Как настоящий герой, берет на себя ответственность за все темы, на которые обычно не пишут девушки – «спорт, ахтунговая социалка, спуски в шахту, автомобили. Считает себя универсалом в тематическом плане, поэтому будет заниматься написанием актуальных статей на «Газету».

Команда редакции

Елена Семенова

Журналист

В сентябре 2015 года прошла стажировку, работала новостником под четким руководством Анастасии Антонович и Дениса Князева. Но затем уехала в родной город. Сейчас занимает должность так называемого «вечернего новостника» – следит за событиями, пишет оперативно новости, когда мы уже отдыхаем – с 18.00 до глубокой ночи.

Раздел «Афиша»

Анастасия Семенова

Редактор

С апреля 2015 года занимает должность редактора. Ответит на любые вопросы, которые касаются общей работы «Афиши», инфопартнерства, колонки «Город» и коммерческих визиток.

Раздел «Афиша»

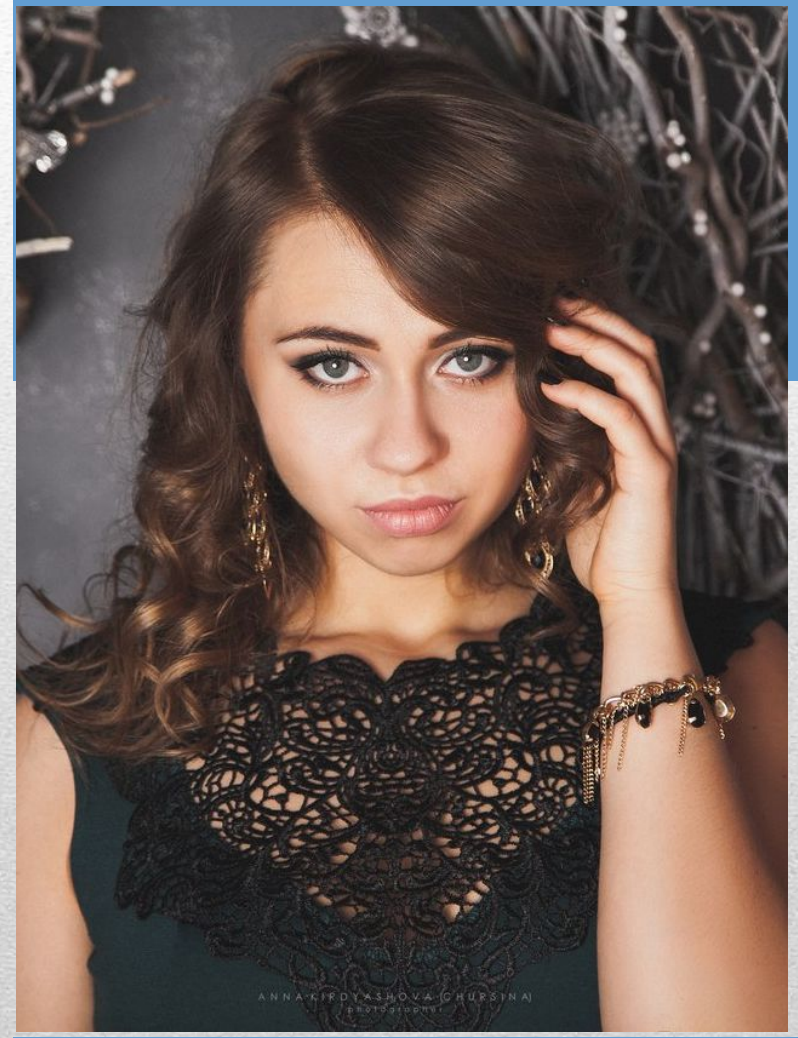

Ольга Борзова

Контент-менеджер

Знает все о событиях в городе, ведь она заполняет практически весь раздел «Афиши». Также ответит на любые вопросы и поможет в размещении некоммерческих визиток.

Раздел «Капитал»

Капитал
бизнес-журнал на А42.ru

Елена Поличук

Редактор

Каждого бизнесмена и деловую леди Кузбасса знает в лицо. Разбирается в вопросах экономики, бизнеса, координирует проект. Работает удаленно. Елены не найти «ВКонтакте», для связи с ней придется разбираться в работе Facebook.

Раздел «Капитал»

Капитал
бизнес-журнал на A42.ru

Мария Моргунова

Журналист

Мария – неизменный помощник редактора «Капитала». Освещает актуальные новости делового мира, пишет статьи и рекламные тексты. Если вам не удалось связаться с Еленой Поличук, обратитесь к Марии – она вам точно поможет.

Раздел «Птица»

Птица
женский журнал

Мария Бочарова

Редактор

Занимает должность редактора с осени 2014 года, искренне любит и трепетно относится к каждому вылетевшему слову на «Птичке». Маша ответит на все вопросы, касающиеся планов публикаций, рекламы, приветствует новые проекты, идеи по развитию женского журнала. Также ведет группу «Вконтакте», которую неоднократно наши коллеги нахваливали за интересный контент.

Раздел «Птица»

Птица
женский журнал

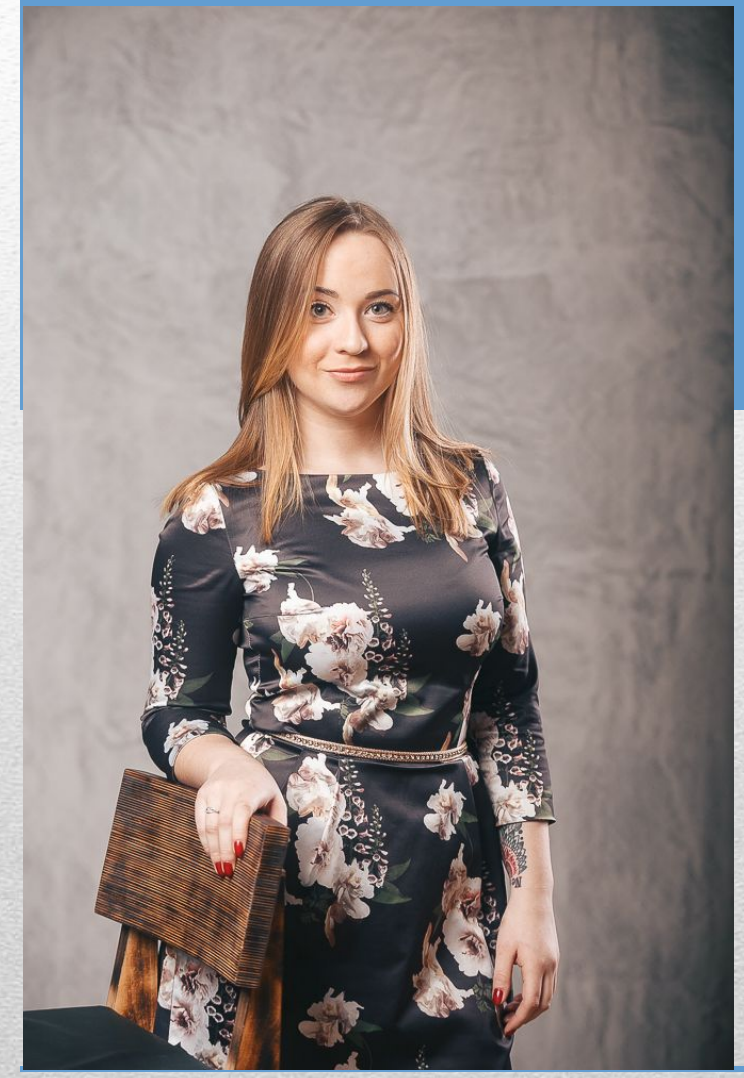

Катерина Фролова

Журналист

Пришла в теплые объятия «Птицы» в ноябре 2015 года. Пишет новости, рекламные и некоммерческие статьи. Всегда радуется, когда редакция «Газеты» делится инфоповодами, и негодует, когда не делится!

Коммерческий отдел

Светлана Минголеева

Начальник отдела

Работает в компании с апреля 2013 года. Всегда раскроет секреты успешных продаж новичкам, поможет в решении коммерческих вопросов, координирует работе всего отдела. Если у вас есть новые потенциальные клиенты, идеи, контакты, добро пожаловать к Свете!

Коммерческий отдел

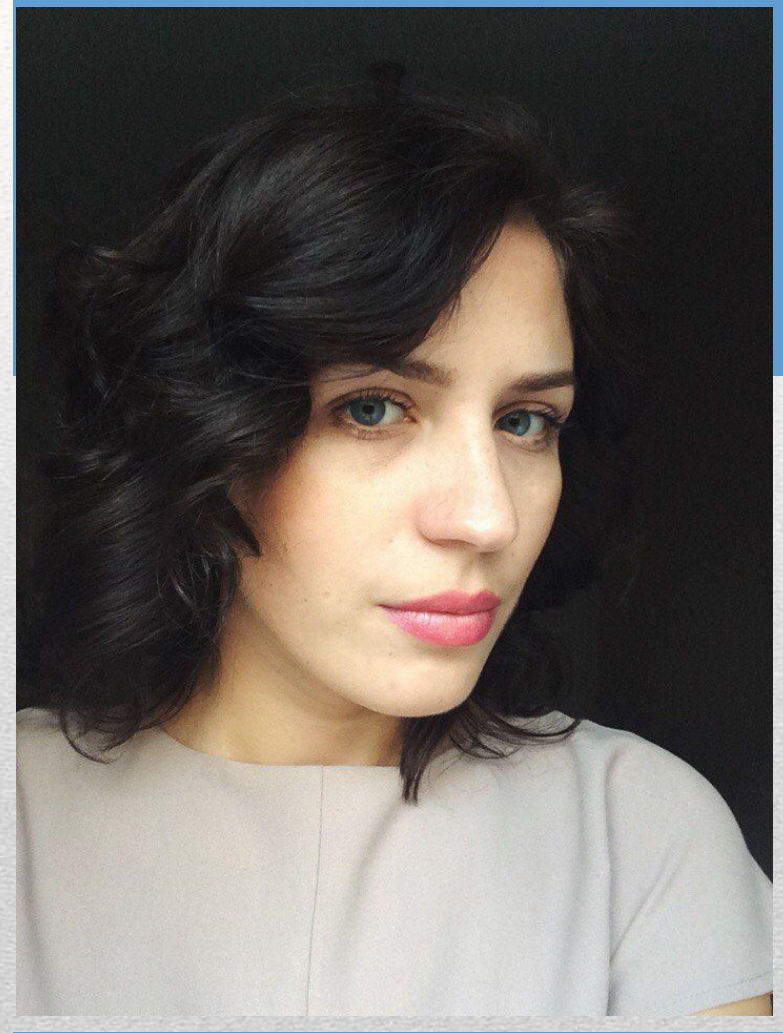

Татьяна Егошина

Менеджер по сопровождению сделок

Работает в компании с ноября 2015 года. Татьяна занимается документооборотом, формирует статистику посещаемости по итогам месяца. Также заказывает воду и канцелярию.

Коммерческий отдел

Дарья Шмуляева

Менеджер по работе с клиентами

Дарья работает в компании с февраля 2016 года. Она ведет действующих клиентов, занимается допродажей чего-либо в рамках нашего сайта и работает со сложными клиентами.

Коммерческий отдел

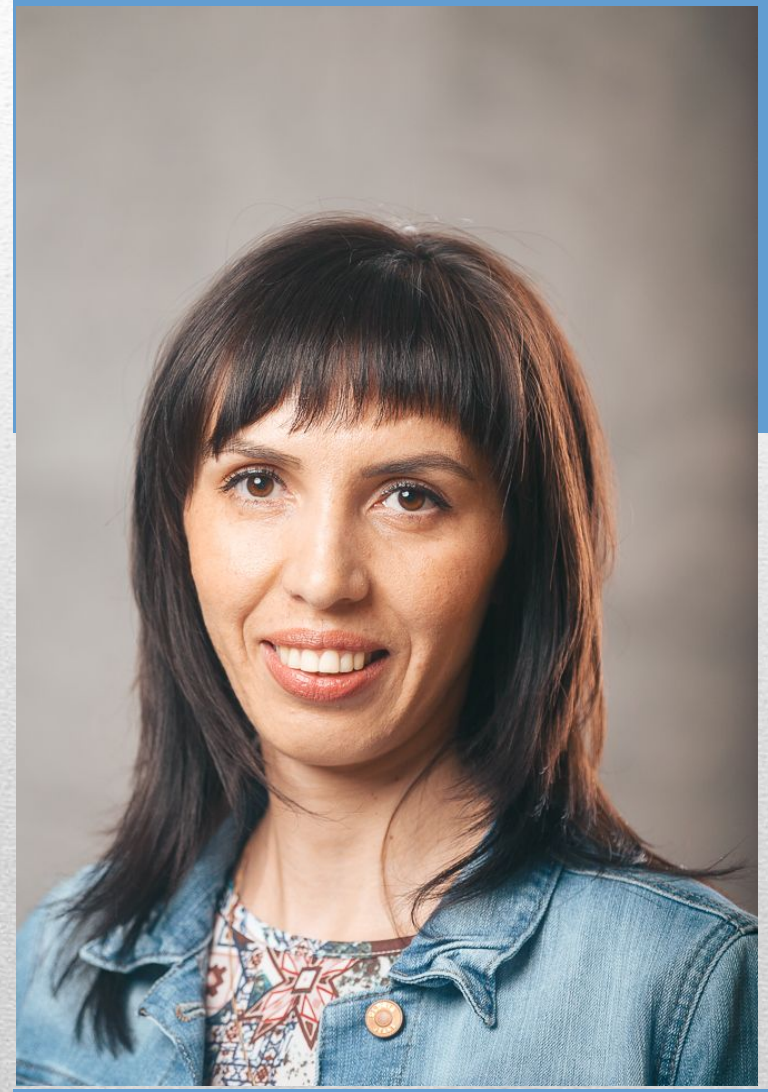

Анна Конопленко

Менеджер КО

Стала частью дружного коммерческого отдела в ноябре 2014 года. Занимается привлечением новых клиентов, ведением переговоров.

Коммерческий отдел

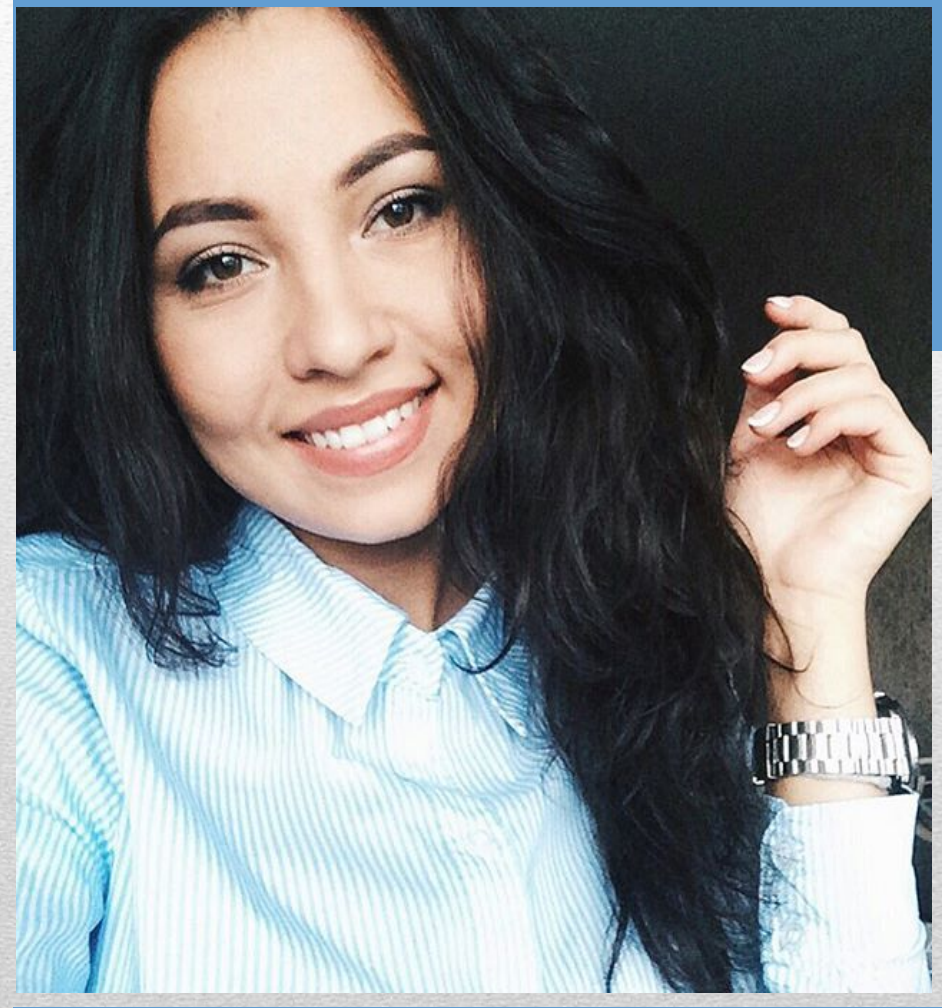

Юлия Макурина

Менеджер КО

Пришла в команду в ноябре 2015 года. За это время сумела привлечь к размещению немало клиентов, и продолжает развиваться в этом направлении.

Коммерческий отдел

Иван Кораблев

Менеджер КО

Перевелся с компании Good Line в A42.ru в феврале 2016 года. В первые же дни сделал несколько успешных продаж, но не собирается останавливаться на достигнутом и продолжает успешно привлекать новых клиентов.

Коммерческий отдел

Юлия Шкрылева

Менеджер КО

В компании работает также с февраля 2016 года. Юлия, как и все менеджеры, развивается в своем деле, привлекая к размещению все новых и новых заказчиков.

Коммерческий отдел

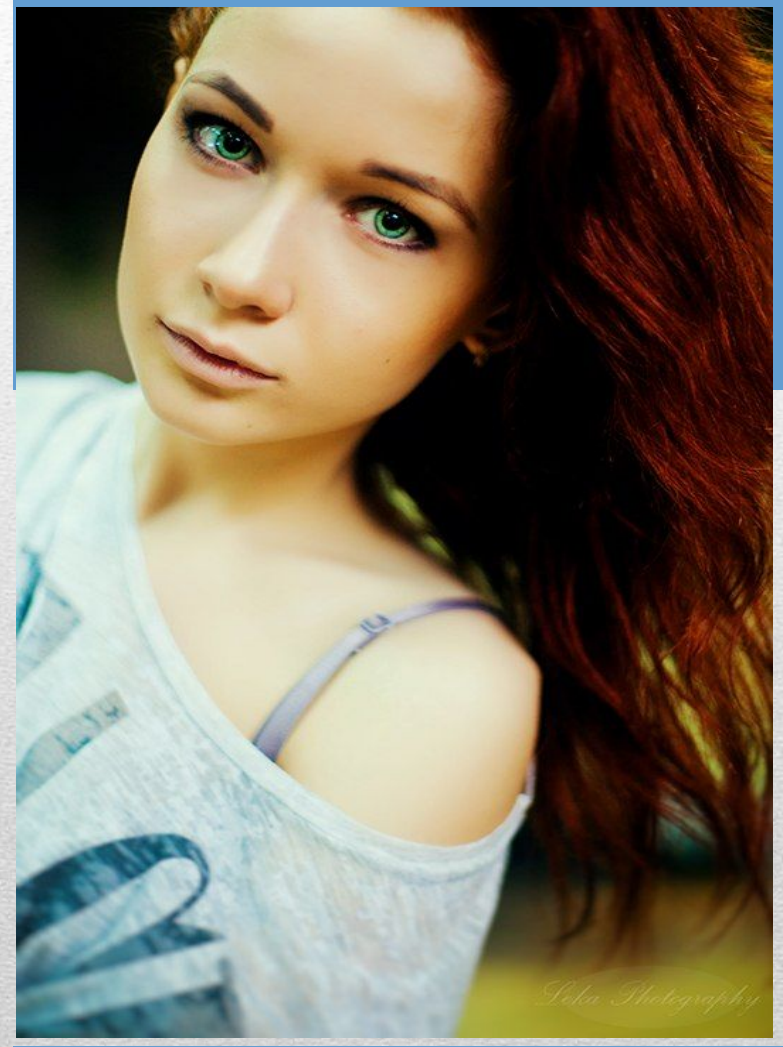

Наталья Мясникова

Менеджер КО

Присоединилась к команде коммерческого отдела ноября 2015 года. По словам одной из наших коллег, продает рекламу на сайте, как косметику Deshali.

Коммерческий отдел

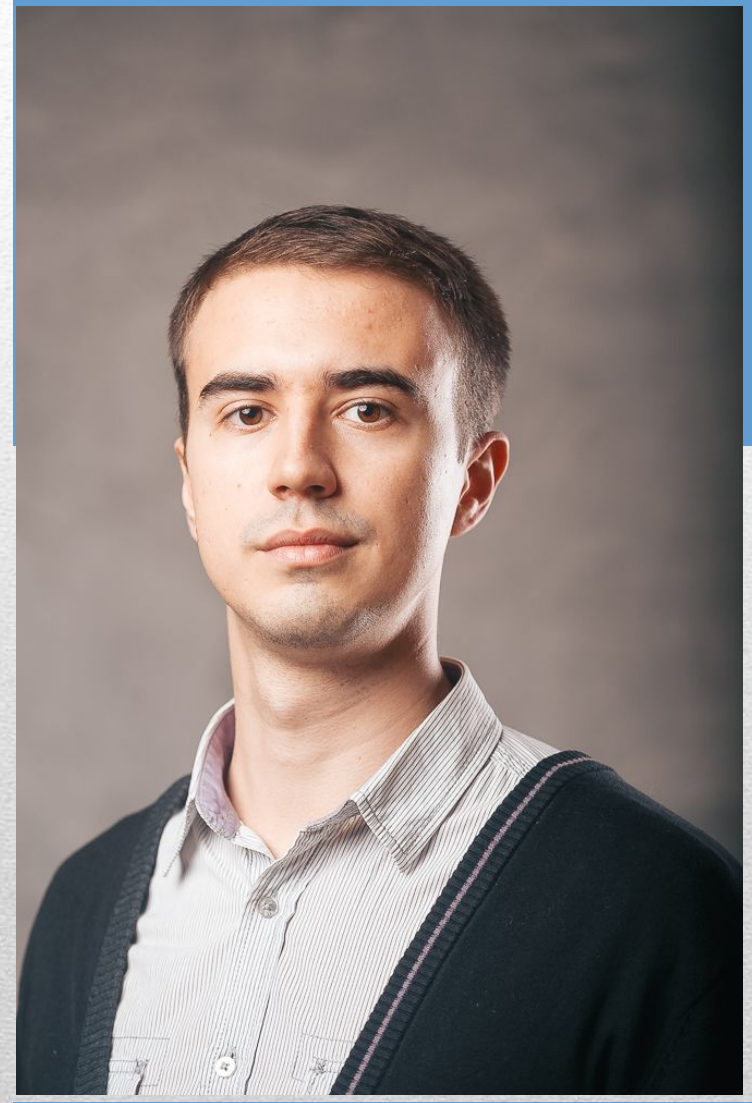

Стас Урбановичус

Менеджер КО

Пришел работать в А42.ru в феврале 2016 года. Стас успешно ведет переговоры, занимаясь привлечением новых рекламодателей.

«Графический» отдел

Максим Мандров

Дизайнер

Максим в команде А42 один из самых незаменимых работников. Он занимается буквально всем – начиная от создания удостоверений журналистов, заканчивая баннерами для рекламодателей.

«Графический» отдел

Pasha Graf

Иллюстратор

Знаменитые открытки, красивые иллюстрации, которые украшают статьи наших журналистов – это все результат работы нашего иллюстратора. Паша всегда точно изобразит то, что вы пожелаете, главное – правильно обозначить задачу.

«Графический» отдел

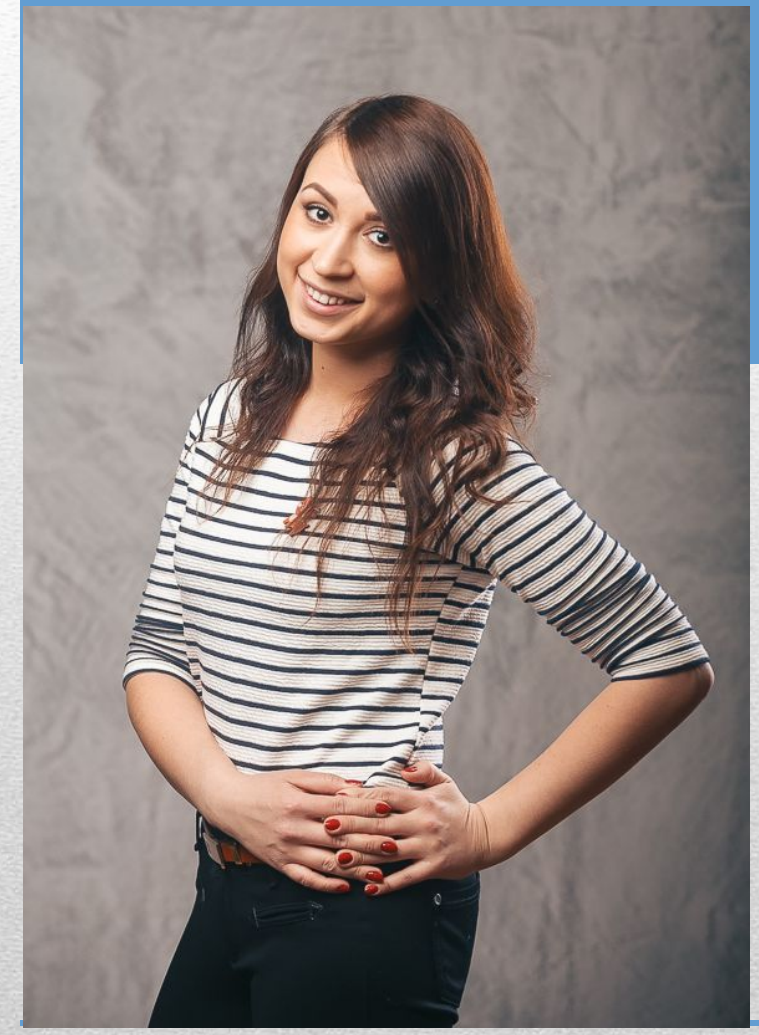

Дарья Верзилова

Фотограф

Пополнила ряды штатных фотографов в апреле 2015 года. С тех пор выезжает на различные рекламные и некоммерческие съемки. В свободное от основной работы время снимает свадьбы, тусовки в клубах и другие мероприятия.

«Графический» отдел

Максим Киселев

Фотограф

Работал в А42.ru еще пару лет назад, но после «путешествий» вернулся в штат нашей дружной команды. Максим снимает качественные репортажи, удивляя наших читателей потрясающими фотографиями.

«Графический» отдел

Георгий Шишкин

Фотограф

За несколько лет работы имя Шишкина стало чуть ли не брендом нашей компании. Фотографиями Георгия восторгается на только наша аудитория – он дважды подряд становился победителем областной премии «МедиПрестиж».

Проект-менеджеры

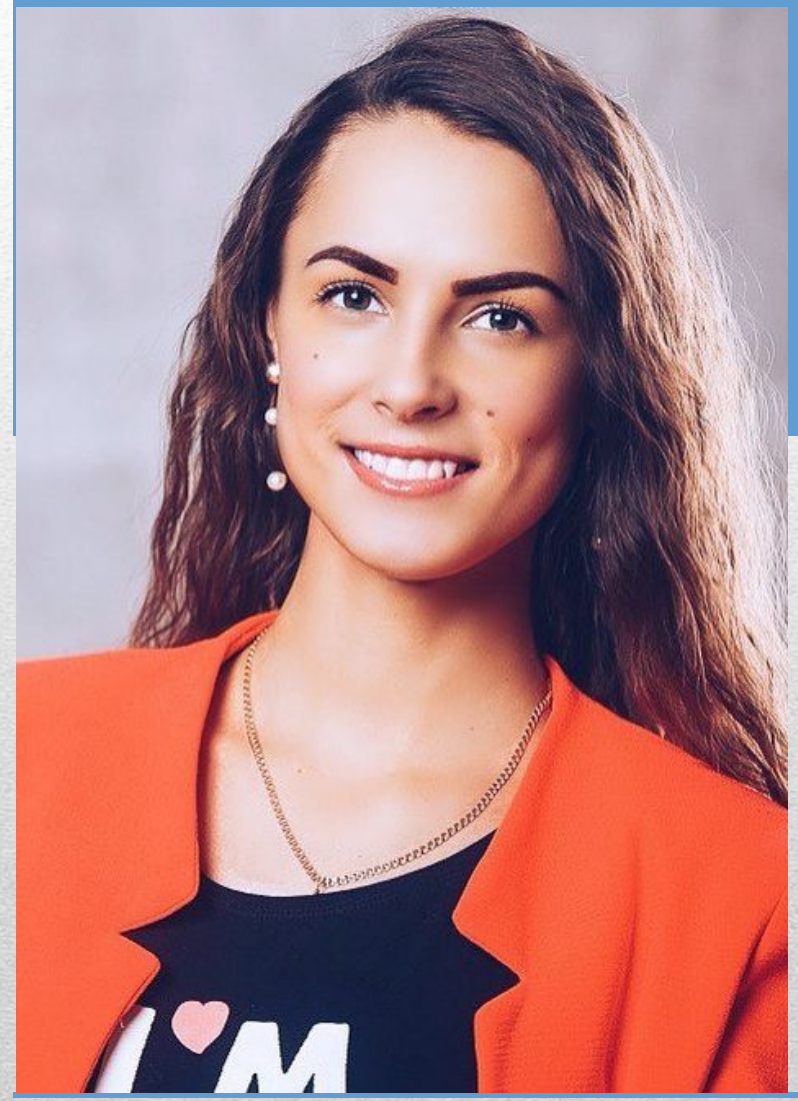

Лилия Олохова

Работает в компании с февраля 2016 года. Занимается разработкой проектов «Газета», «Афиша» и «Птица». Налаживает коммуникацию со всеми в компании – журналистами, программистами, дизайнерами для выполнения различных задач.

Проект-менеджеры

Андрей Иванов

Работает в компании с февраля 2016 года. Занимается разработкой проектов «Работа», «Автосалон» и «Капитал», налаживая коммуникацию между сотрудниками, чтобы оперативно выполнить проект.

Внештатные фотографы

Мария Жеребцова

Сергей Голев

Никита Анульев

- Юлия Дроздова
- Дарья Миронова
- Ирина Шаповалова
- Константин Наговицын
- Владимир Латынников

Внештатные журналисты

Елена Митрофанова

Екатерина Шамина

- Эмма Зверева
- Ксения Храмцова
- Екатерина Бачинина
- Мария Рознатовская

#люблюА42.ru