ОЧЕР – город ИСТОРИЧЕСКИЙ 1759 год

Очер – исторический город

Первое историческое упоминание о р. Очёр относится к 1597г – в грамоте Фёдора Иоанновича данной Никите Григорьевичу Строганову: “… и в той меже в Каму реку по обе стороны речки впали: Сюзьва, да Нытва, да Юг, да Очёр, да Ошап, … Тогда же.

В 12 вёрстах от устья р. Очёр был построен городок рубленый.”

Очёр в переводе с коми-пермяцкого языка – “медвежий ручей”.

В 1759 г – указом императрицы Елизаветы Петровны разрешено открытие завода графом Строгановым А.С.

В 1761 г завод пущен в действие.

В 1830-е годы начинается каменное строительство.

В 1883 г на плотине посажена берёзовая аллея.

В 1950 г Очёр получил статус города.

С 1990 г Очёр - исторический город.

Более 40 исторических объектов делают город привлекательным для посещения туристов.

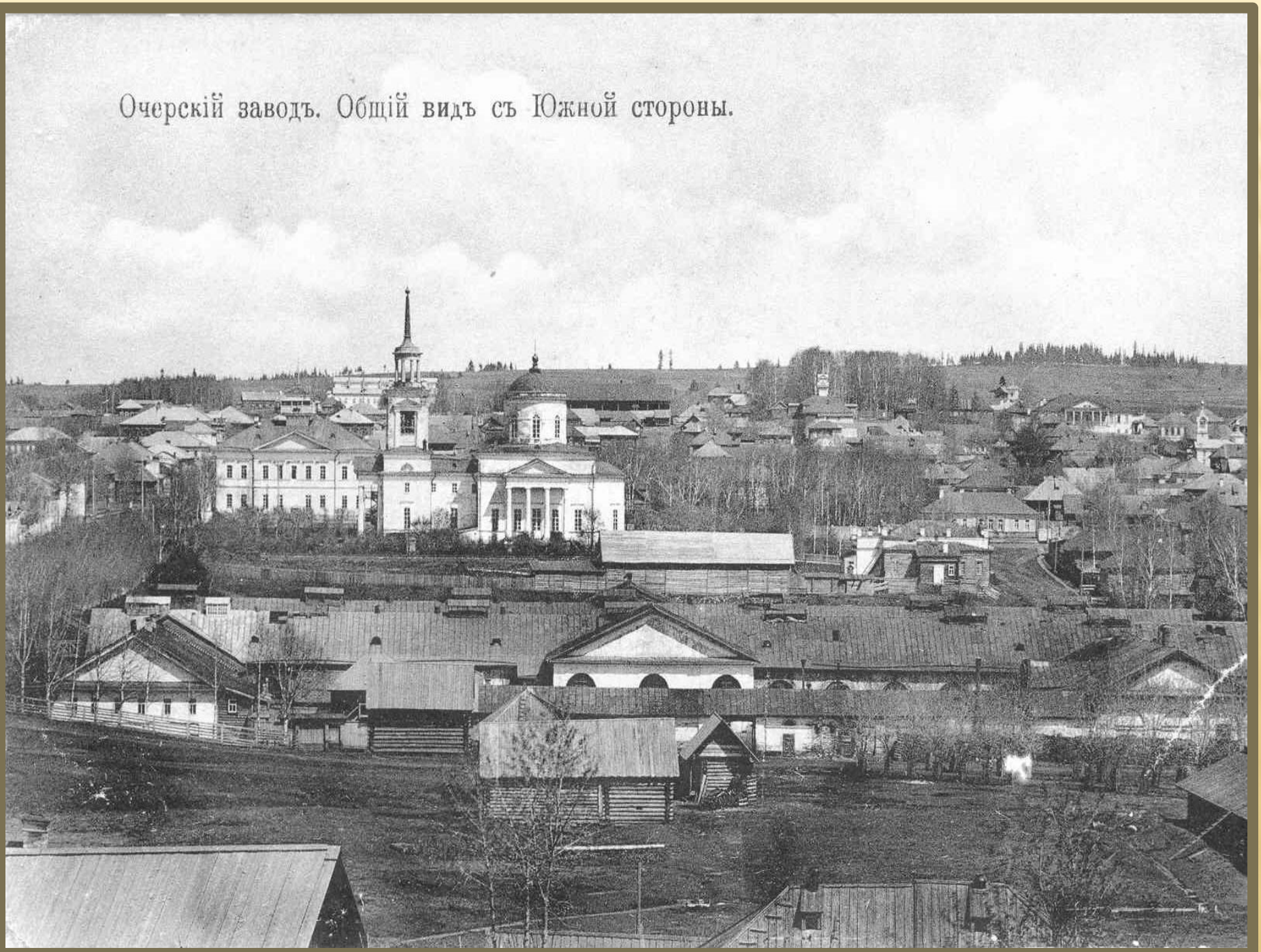
Очерскій заводъ. Общій видъ съ Южной стороны.

Видъ Очерскаго завода, часть пруда и селеніе зарѣчной стороны.

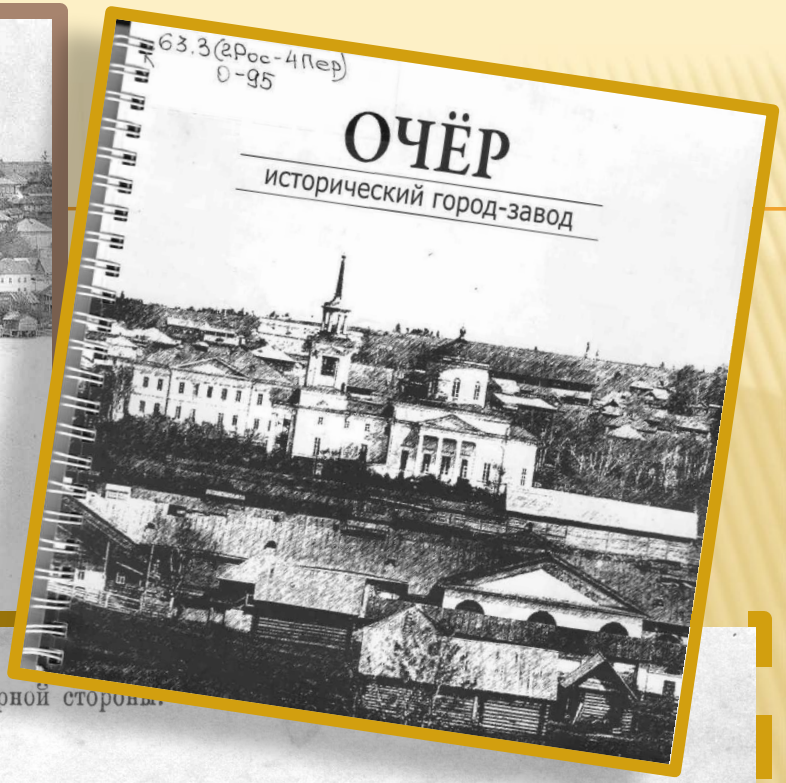
63.3(2Рос-4Пер)
О-95
ОЧЁР
исторический город-завод

Очерскій заводъ. Видъ съ Сѣверной стороны.

Строительство плотины 1900г.

Графская больница

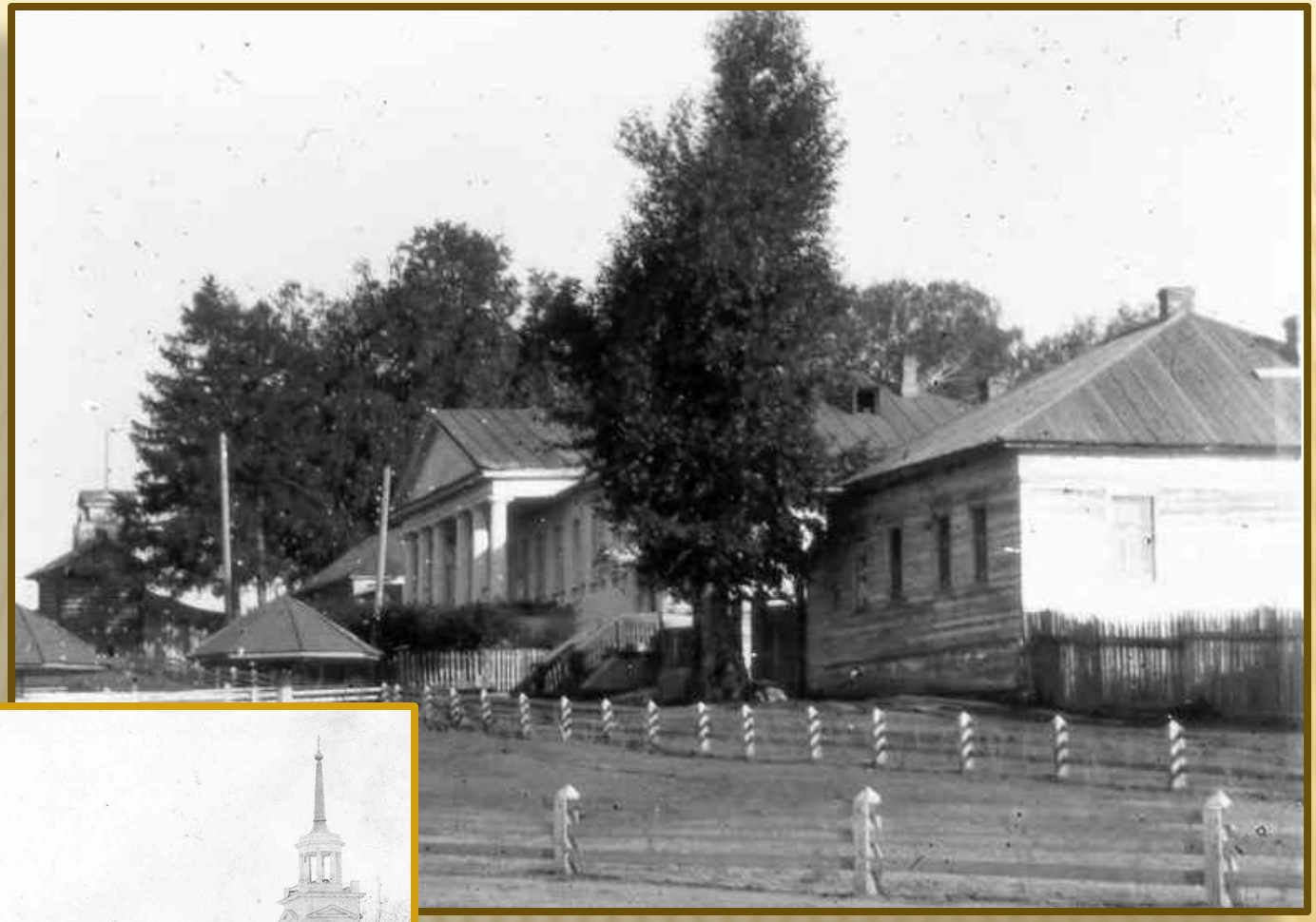

Берёзовая алея

Вид цехов завода ОМЗ

1932 г.
Поднятие трубы локомобильной электростанции

Разбор плотины через речку

Церковь Михайло-Архангельская 1900г.

Торговая площадь 1800

Цеха завода со стороны пруда

Завод ОМЗ
Токарный цех

Амбар мучной , Кинотеатр «Луч»

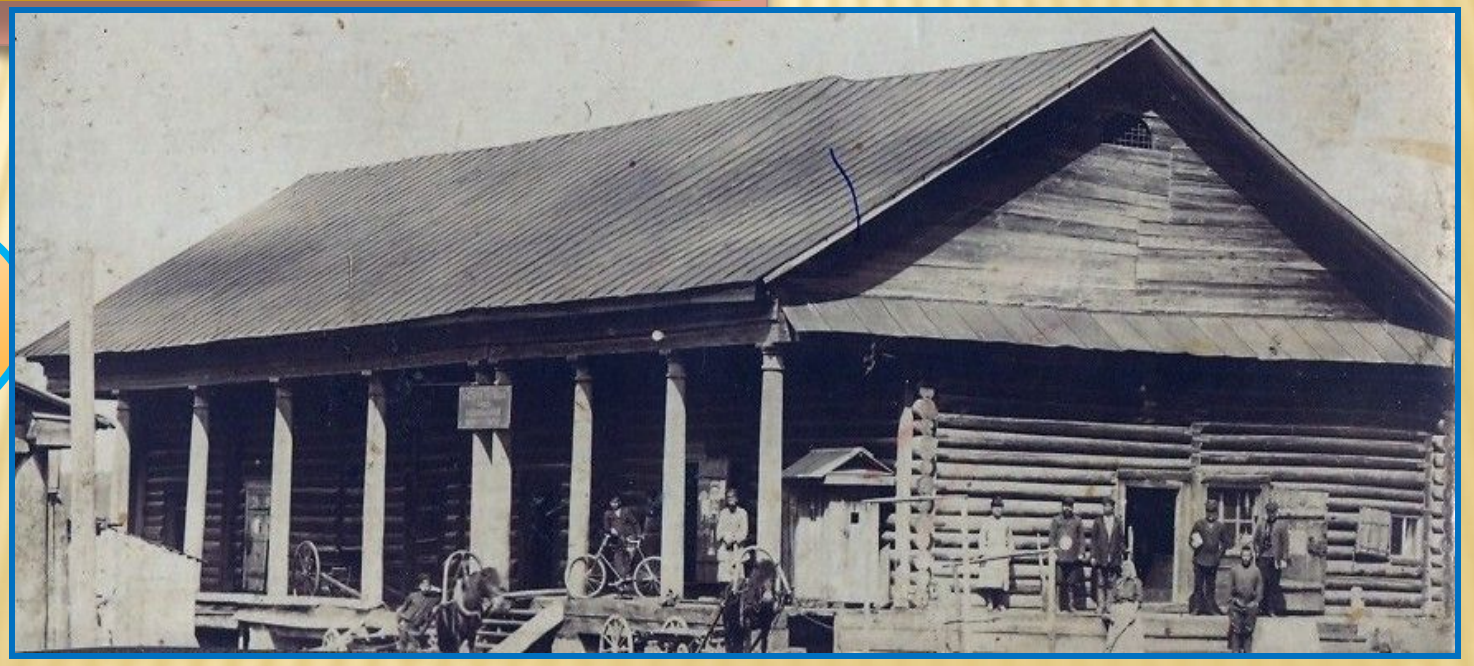

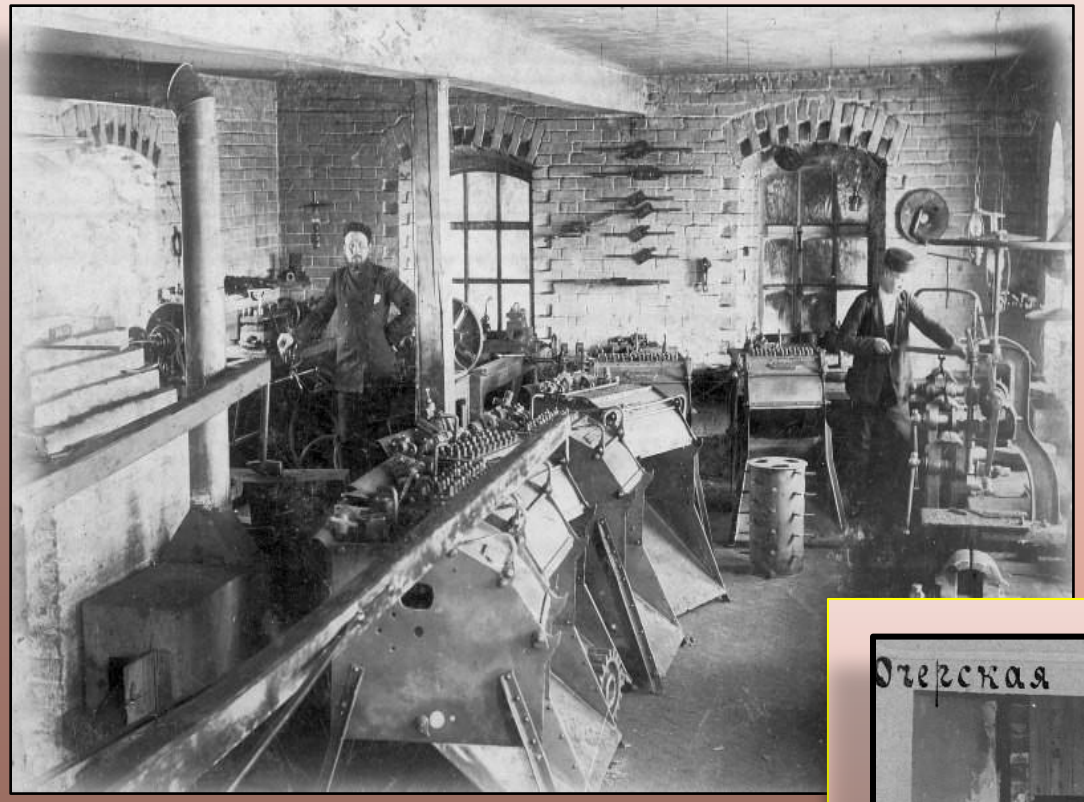

Литейный цех завода ОМЗ

ГОСУДАРСТВЕННЫЙ АРХИВ

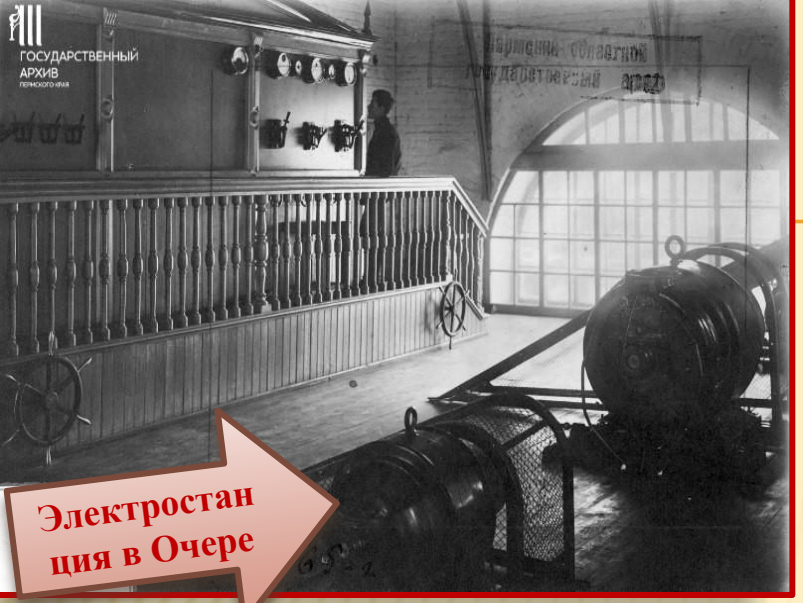

Электростанция в Очере

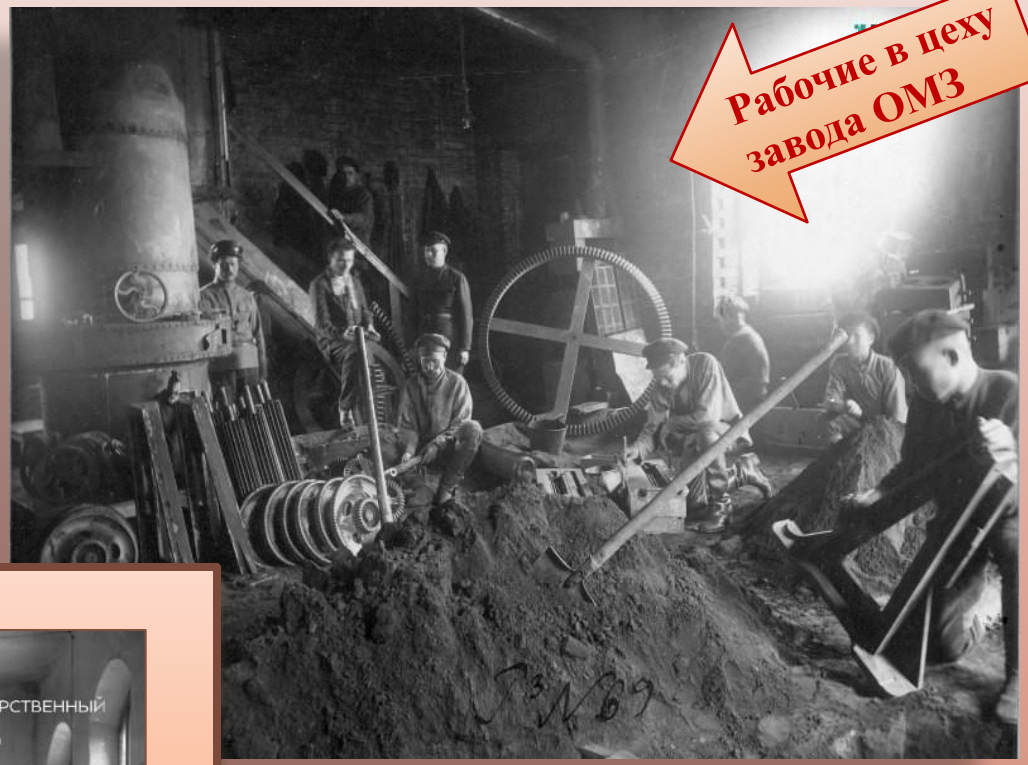

Рабочие в цеху завода ОМЗ

Ученики на заводе ОМЗ у станков

Заготовка льна у завода

Молотилка выпускаемая на заводе, в работе

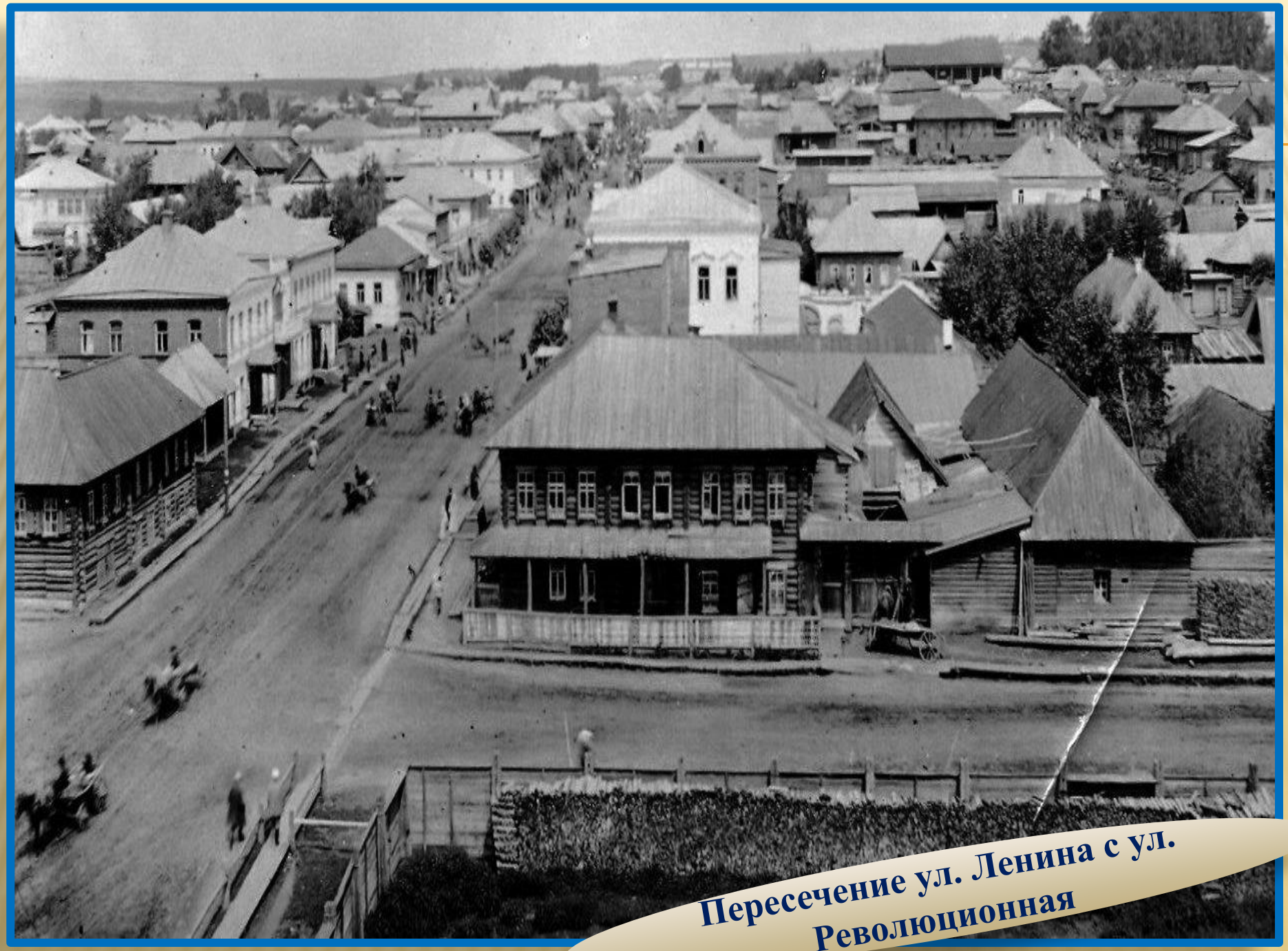

Пересечение ул. Ленина с ул. Революционная

Пожарная каланча, пожарная дружина

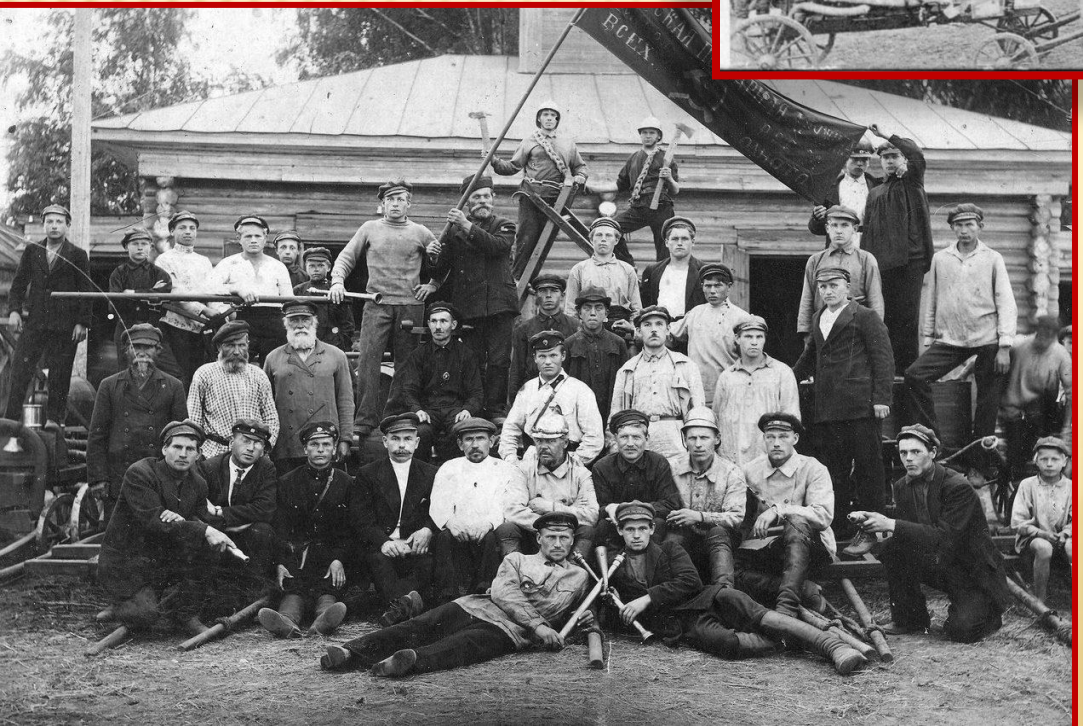

Плотина, слив р. Очер
(прорез электростанции)

Артель «Гвоздарь»

Магазин Детский мир

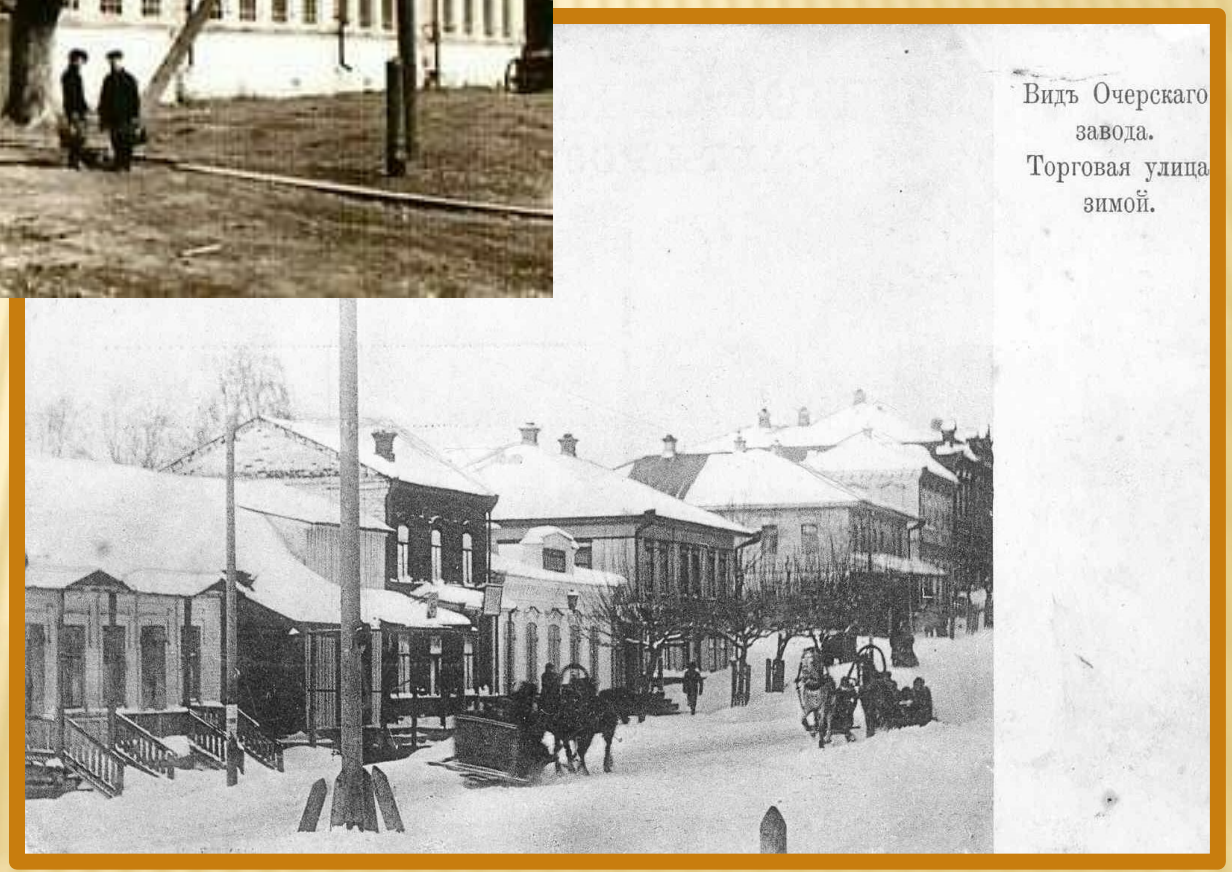

Ул. Ленина (Торговая)

Очерский пруд

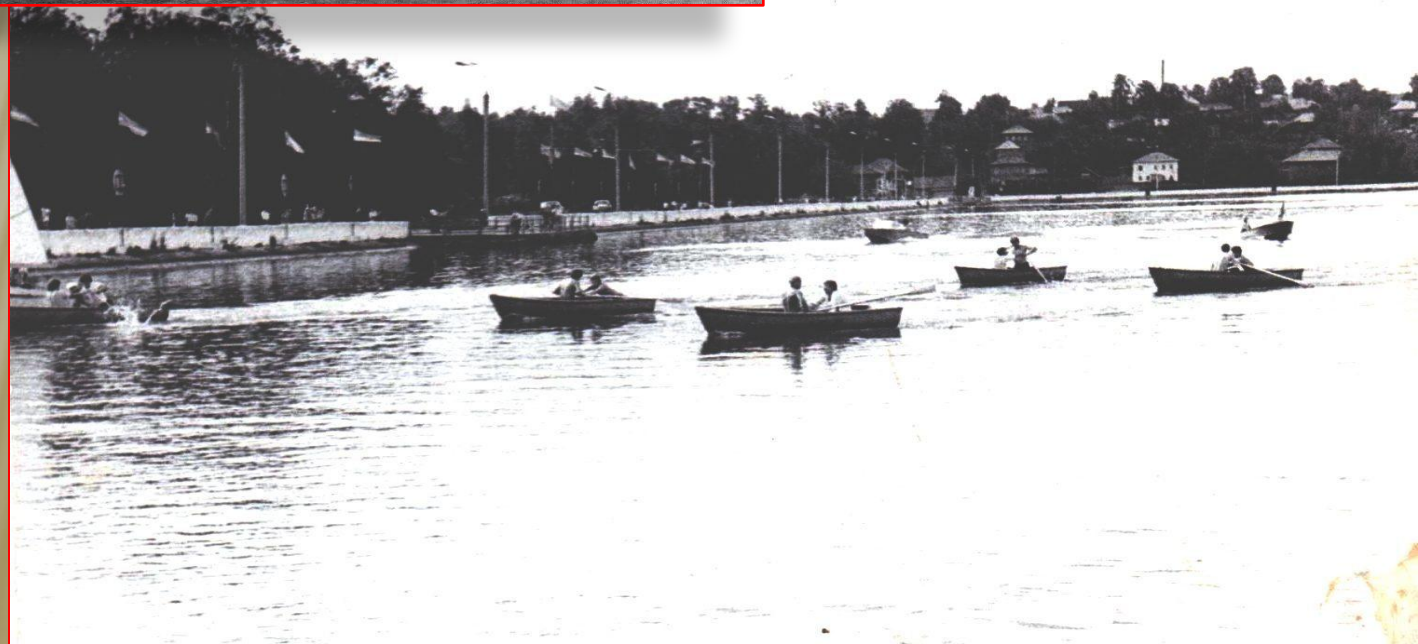

ул. Революционная

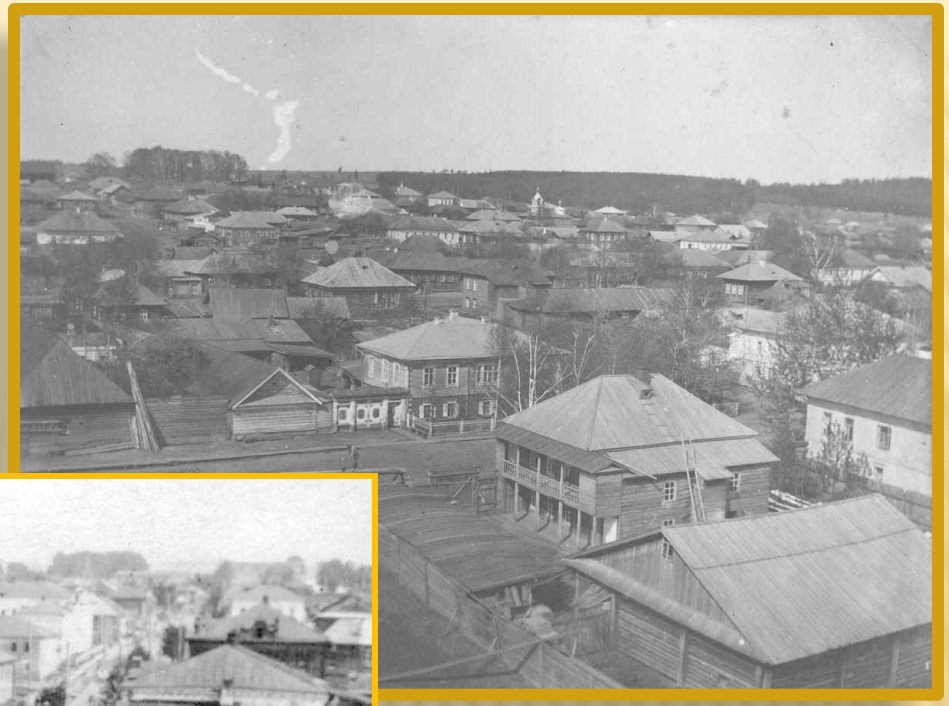

Остров, здание на футбольном поле

Заводоуправление ОМЗ

Клуб ОМЗ

Митинг возле заводоуправления у памятника Ленина

Здание, где сегодня располагается Музей (в 1942 году в годы ВОВ находился эвакогоспиталь)

ул. Ленина

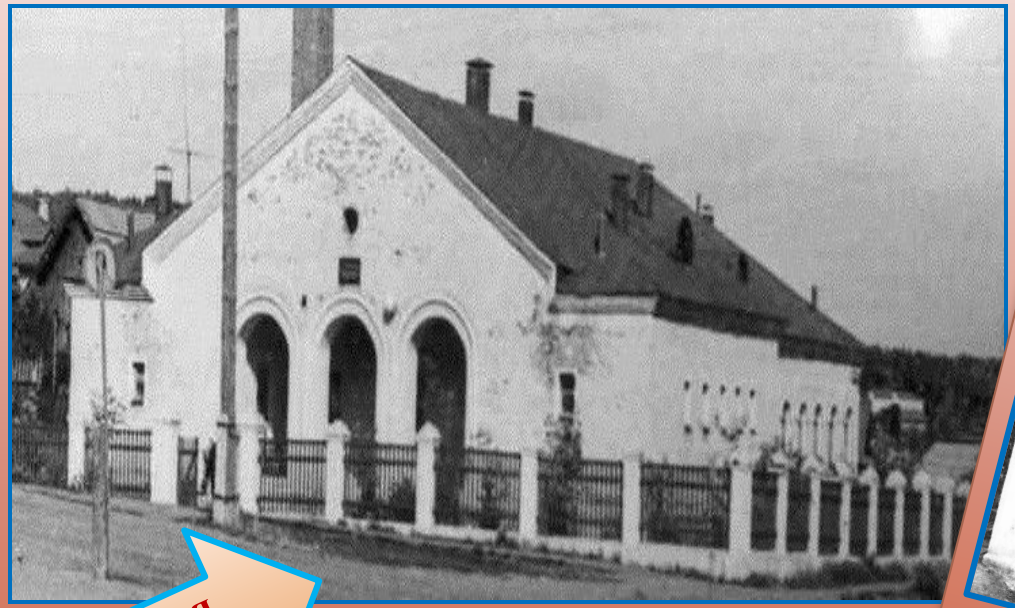

Городская баня

Заречная баня

Водокачка

Танцевальная
Площадка у клуба
ОМЗ

Чайная
столовая

Клуб РМЗ

Клуб ОМЗ

Столовая ОМЗ

Здание ИСПОЛКОМА

Аптеки в городе

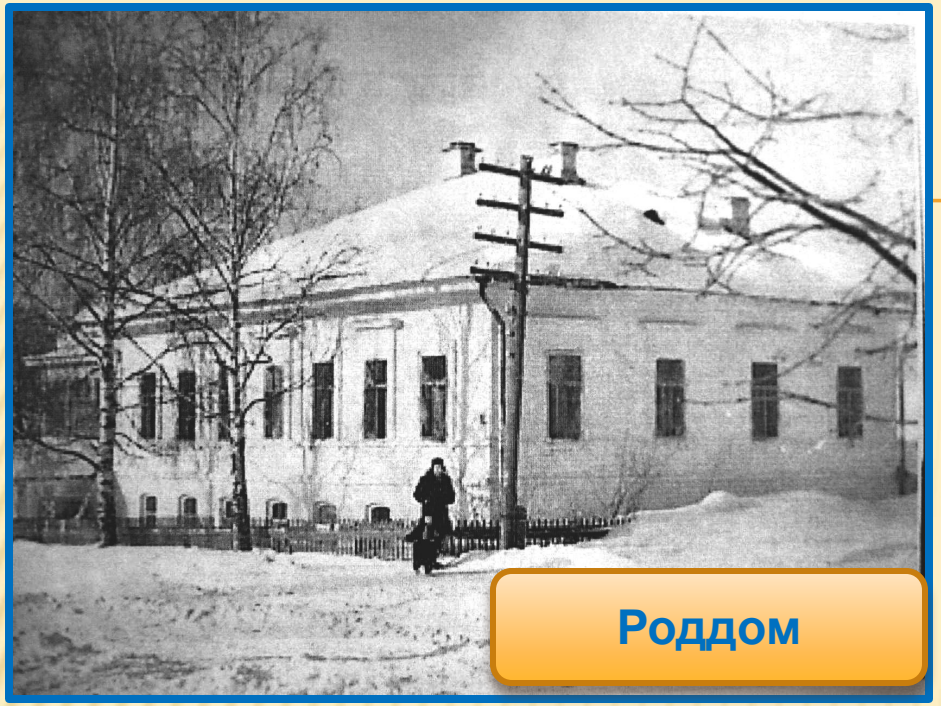

Роддом

Станция Юнатов

Почта, телеграф

Школа № 2

восьмилетка

1938 г. Открылась школа восьмилетка

Бывшая первая школа

Вечерняя школа

школа № 1

Земская больница

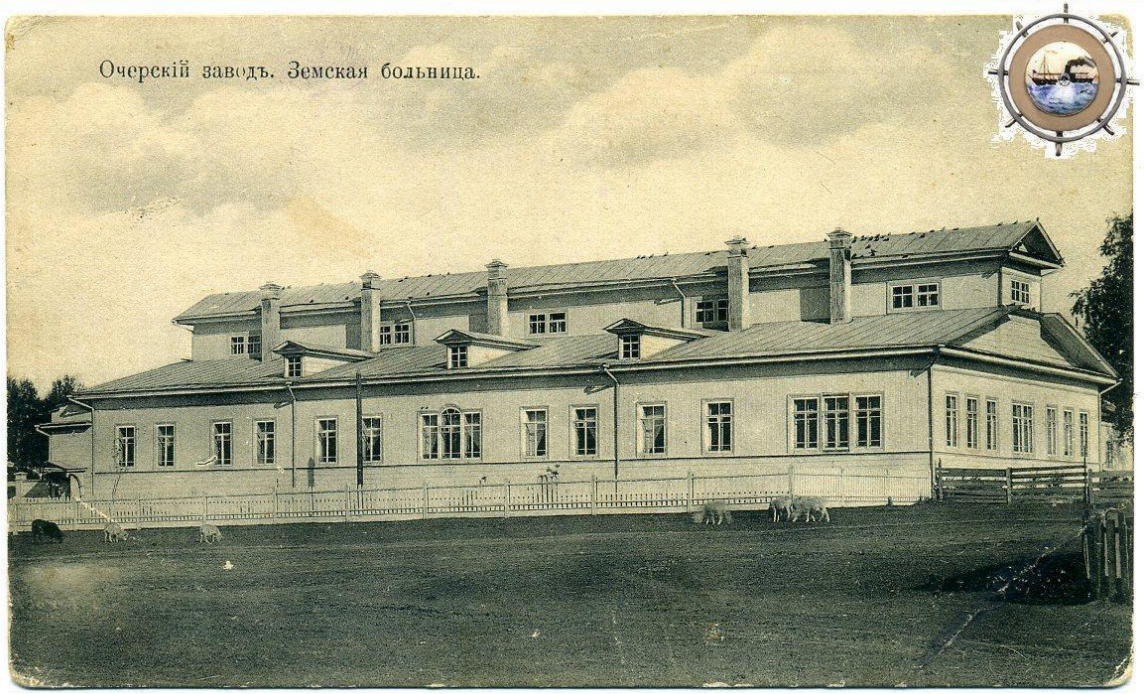

Здание земского театра

Лодочная станция, Милиция

Амбары и киоск на торговой площади

Магазин Комсомольский

Универмаг Очер

Поликлиника детская и взрослая

ул. Ленина

Поликлиника

Почта
ул. Ленина

Графская больница и Пожарная каланча

Сквер около Графской больницы

Вид пруда с Кукуя

Вид на Мызу

Вид с пожарной каланчи

магазин Раймаг «Очер» и хлебный

Детская поликлиника

Музей,
ул. Октябрьская

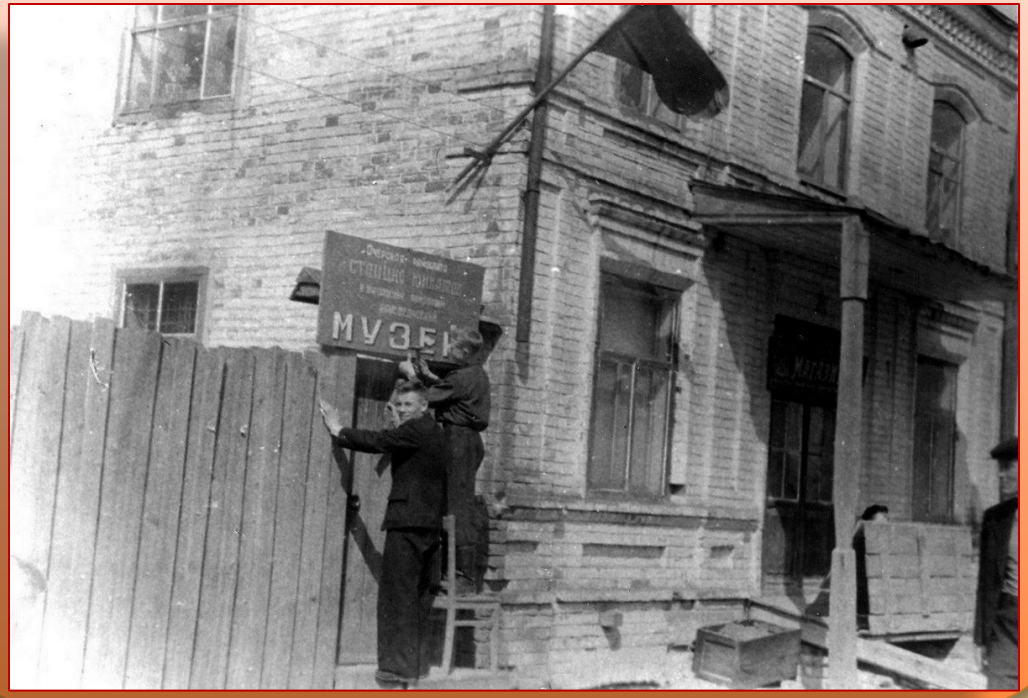

Кинотеатр «ЛУЧ»

Дом колхозника гостиница по ул. Советской.

Михайло-Архангельская церковь

Митинг на ул.Трактовая

Детсад ОМЗ ул. Гоголя

Лодочная станция на пруду

Нырялка на пруду

Булочная ул. Коммунистическая

Ремесленное училище

Буфет в парке клуба ОМЗ

ОЧЕР – СЕГОДНЯ

Очерский краеведческий музей

Солнечные часы

Старообрядческая церковь

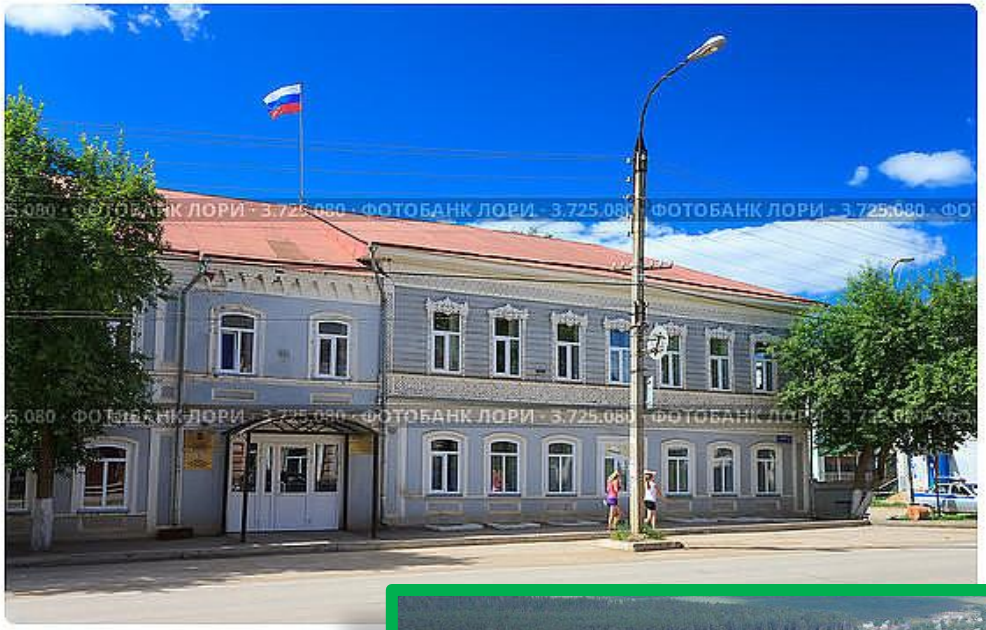

Здание администрации города
© Андрей Щекалев (AndreyPS) / Фотоба

Вид города Очер, с высоты птичьего полета

Очер в наше время

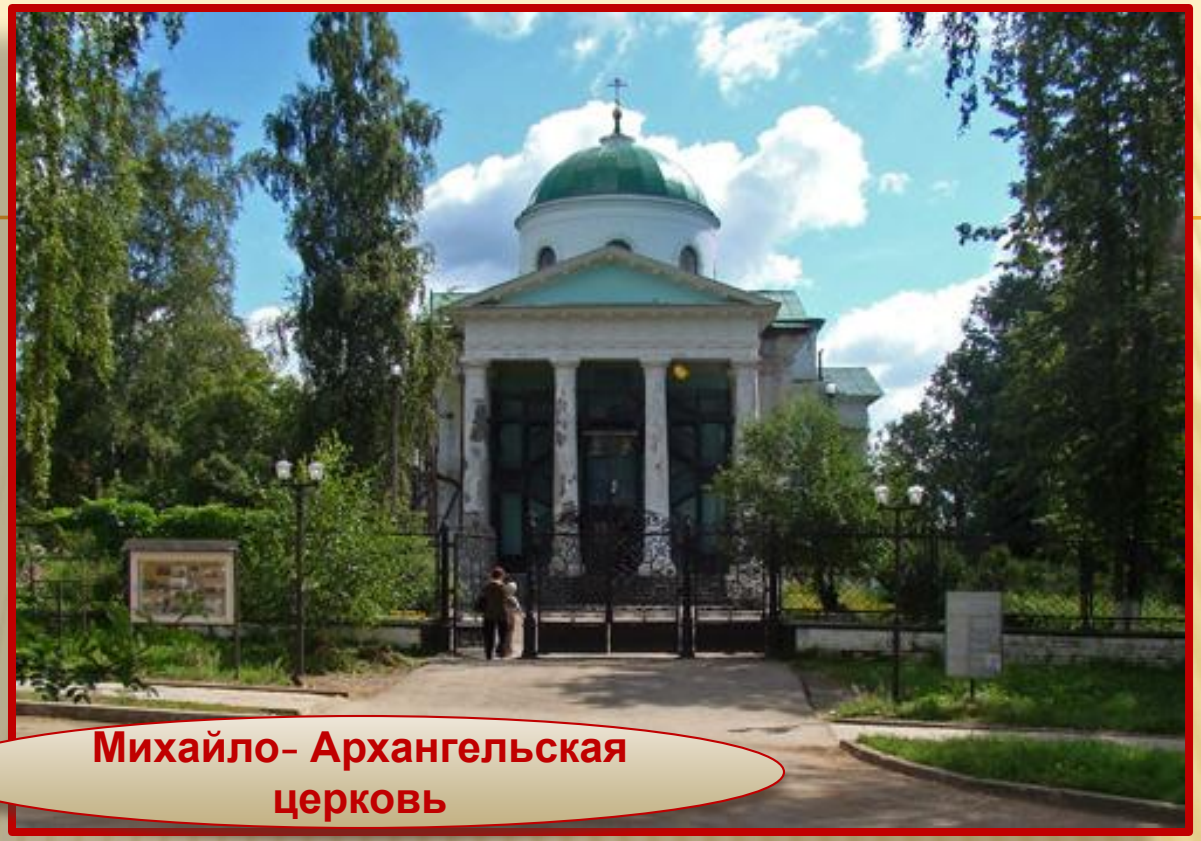

Михайло- Архангельская церковь

Детская библиотека

Мемориал в память погибшим в ВОВ