КРОССВОРД В MS EXCEL.

ЧТО ТАКОЕ КРОССВОРД?

Кроссворд — это игра, состоящая в разгадывании слов по определениям. К каждому слову даётся текстовое определение, в описательной или вопросительной форме указывающее некое слово, являющееся ответом.

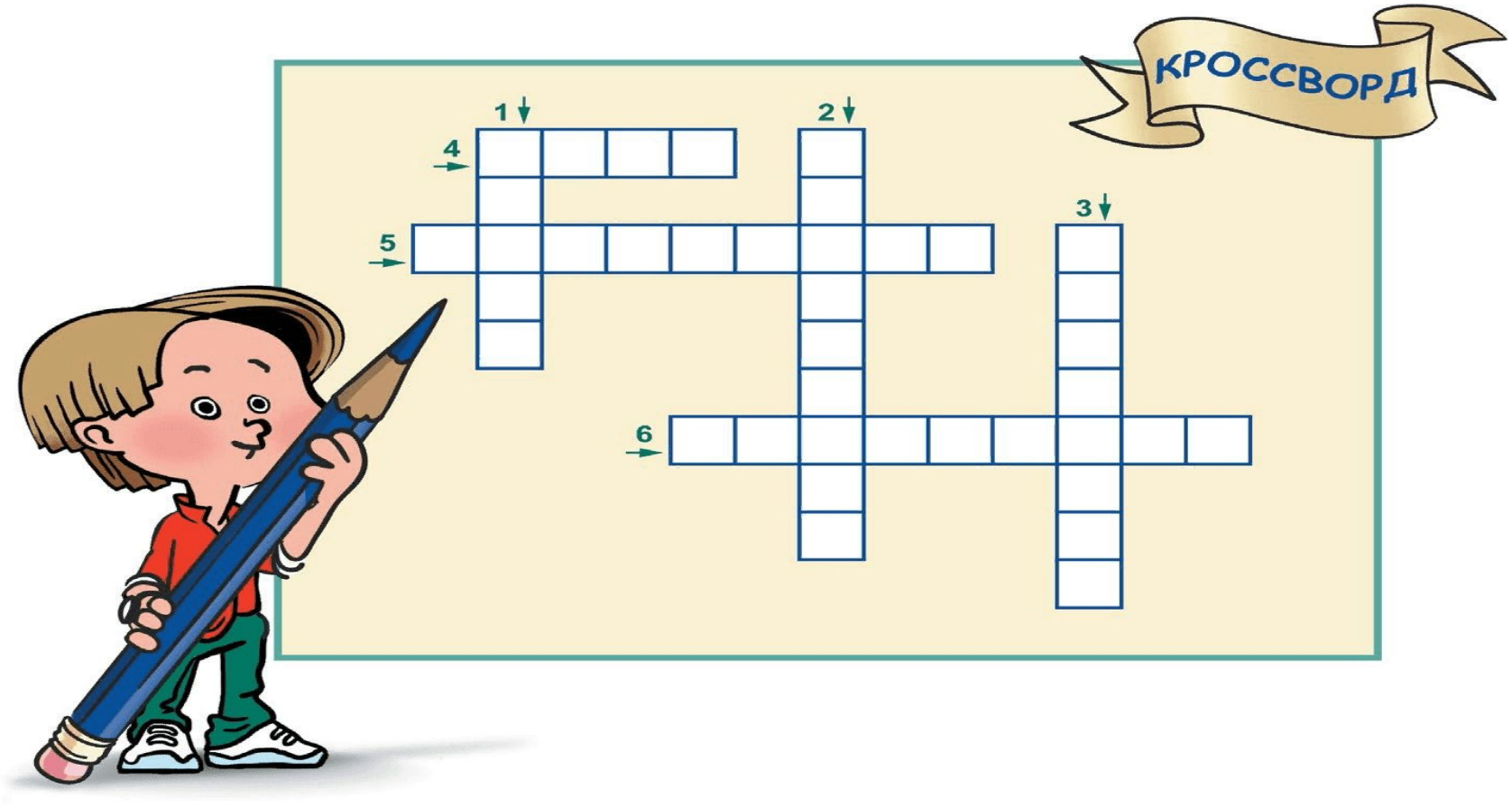

ЦЕЛИ НАШЕГО КРОССВОРДА.

- Проверка знаний.
- Получение знаний.
- Пробуждение интереса к будущей профессии.

ПАРА СЛОВ О НАШЕМ КРОССВОРДЕ.

Наш кроссворд был создан в MS Excel на тему «Информатика».

КАК РАБОТАЕТ НАШ КРОССВОРД.

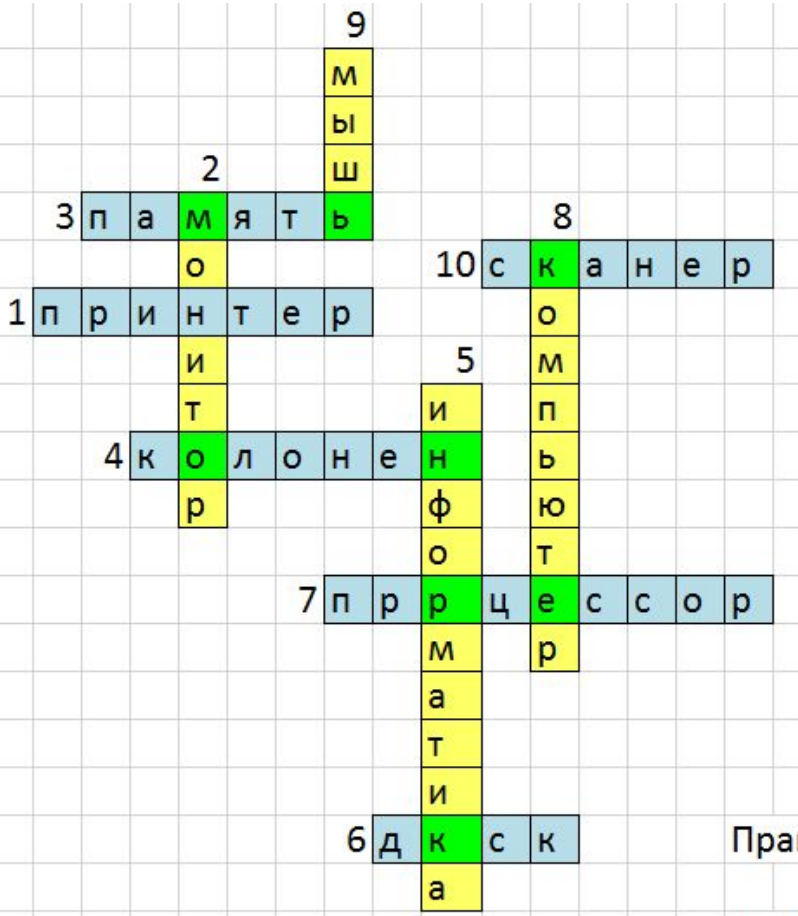

По вертикали:

2. Устройство для вывода визуальной информации.
5. Наука, изучающая способы хранения, передачи, обработки информации.
8. Универсальное ус-во для обработки, хранения и предачи информации.
9.Ус-во для ввода графической информации.

По горизонтали:

1. Устройство для вывода графической и текстовой информации
3. Устройство для хранения информации.
4. Ус-во для вывода звуковой инофрмации.
6.Носитель информации.
7. Ус-во для обработки информации.
10. Ус-во для ввода информации с листа бумаги и т.д.

Правильных ответов:

Очистить ответы

Показать оценку

Ваша оценка:

ОСОБЕННОСТИ НАШЕГО КРОССВОРДА.

Наш кроссворд поможет вам узнать много нового о сфере информатики, расширить свой кругозор. Человек, который часто решает кроссворды, умеет строить логические цепочки намного лучше сверстников, которые не тренируют свой мозг такими упражнениями.

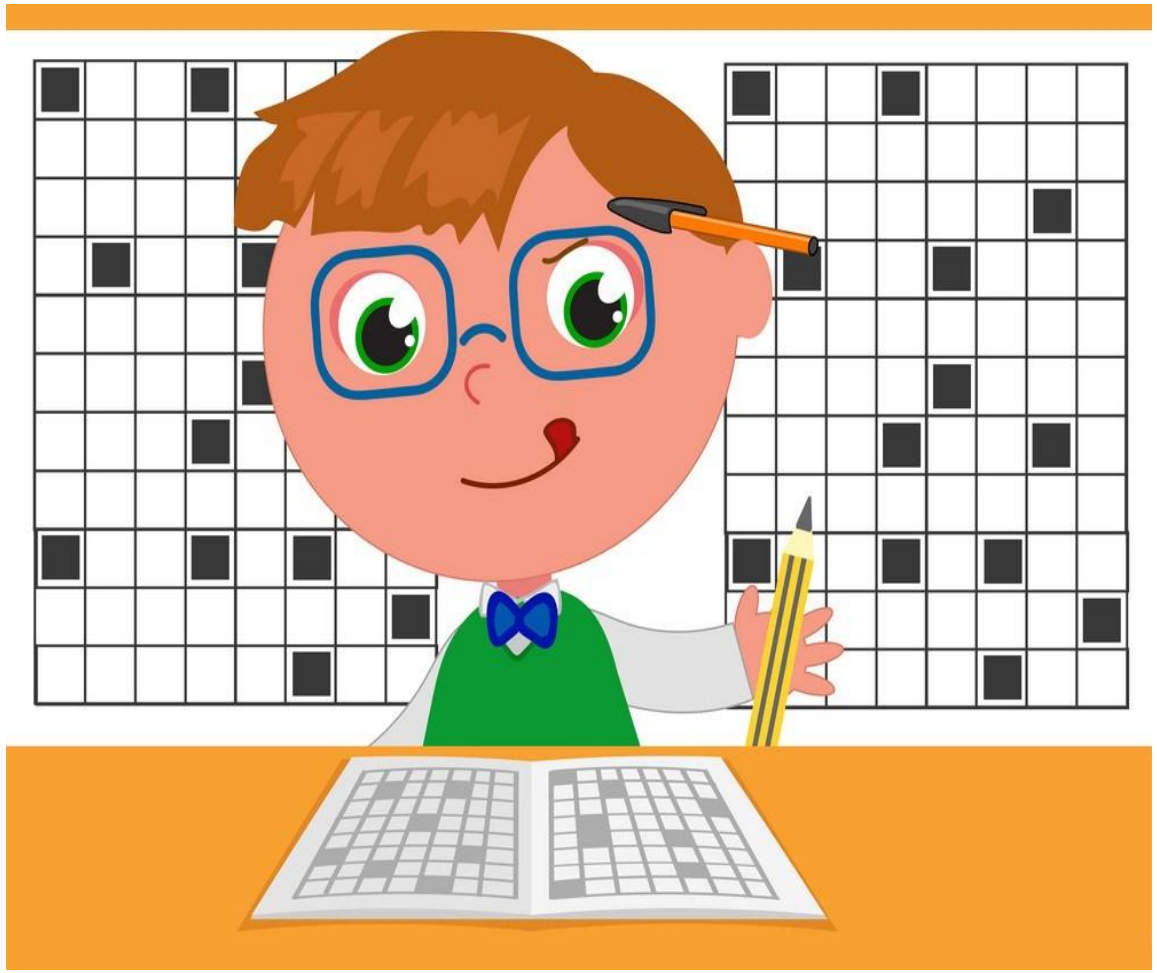

ЭТАПЫ СОЗДАНИЯ НАШЕГО КРОССВОРДА.

1 этап.

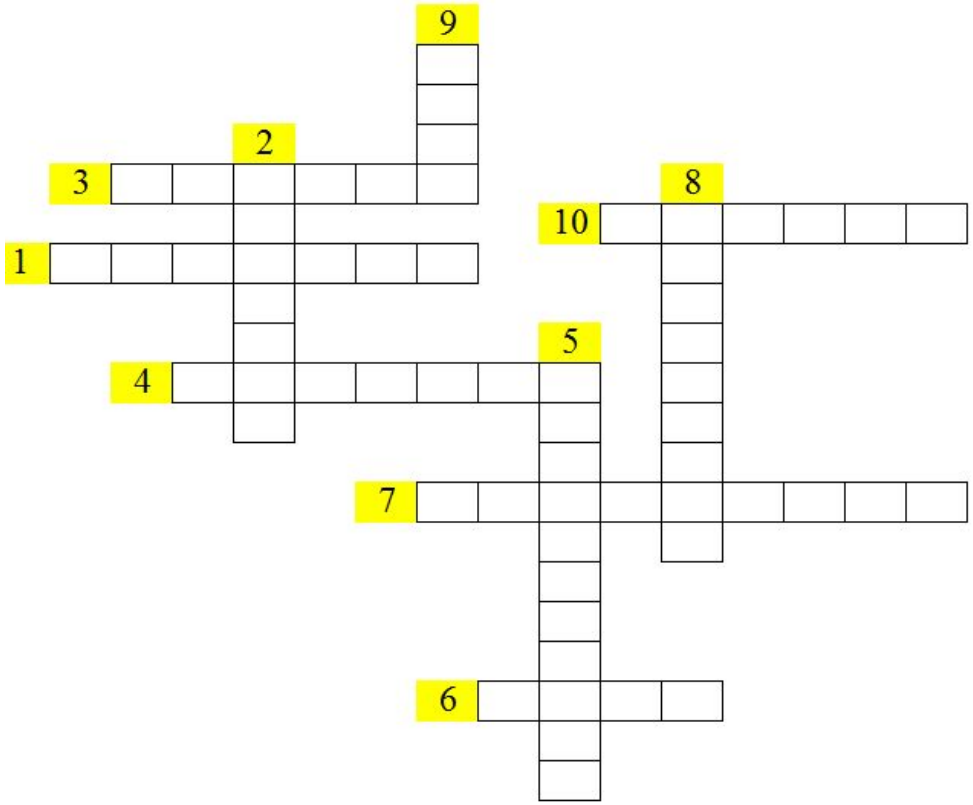

1. Устройство для вывода графической и текстовой информации.
2. Устройство для вывода визуальной информации.
3. Устройство для хранения информации.
4. Устройство для вывода звуковой информации.
5. Наука, изучающая способы хранения, передачи, обработки информации.
6. Носитель информации.
7. Устройство для обработки информации.
8. Универсальное устройство для хранения, обработки, передачи информации.
9. Устройство для ввода графической информации.
10. Устройство для ввода информации с листа бумаги, плёнки.

ЭТАПЫ СОЗДАНИЯ НАШЕГО КРОССВОРДА.

2 этап.

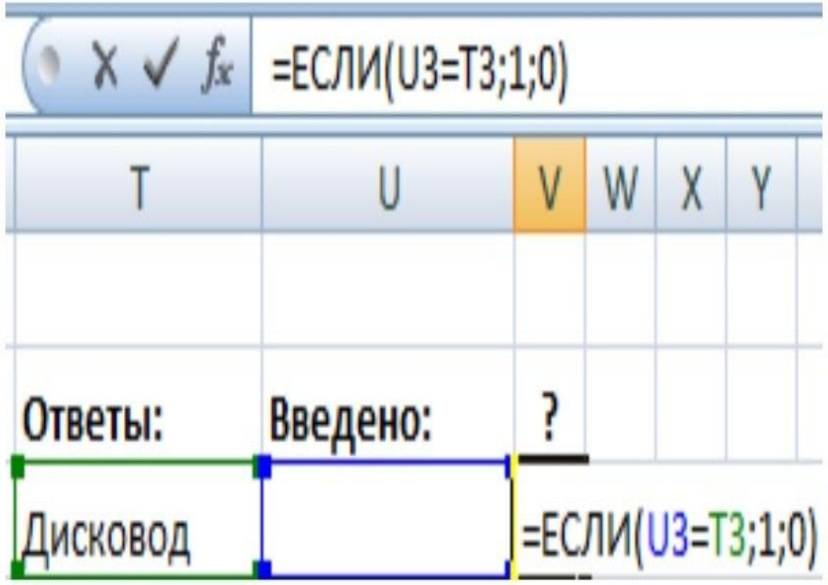

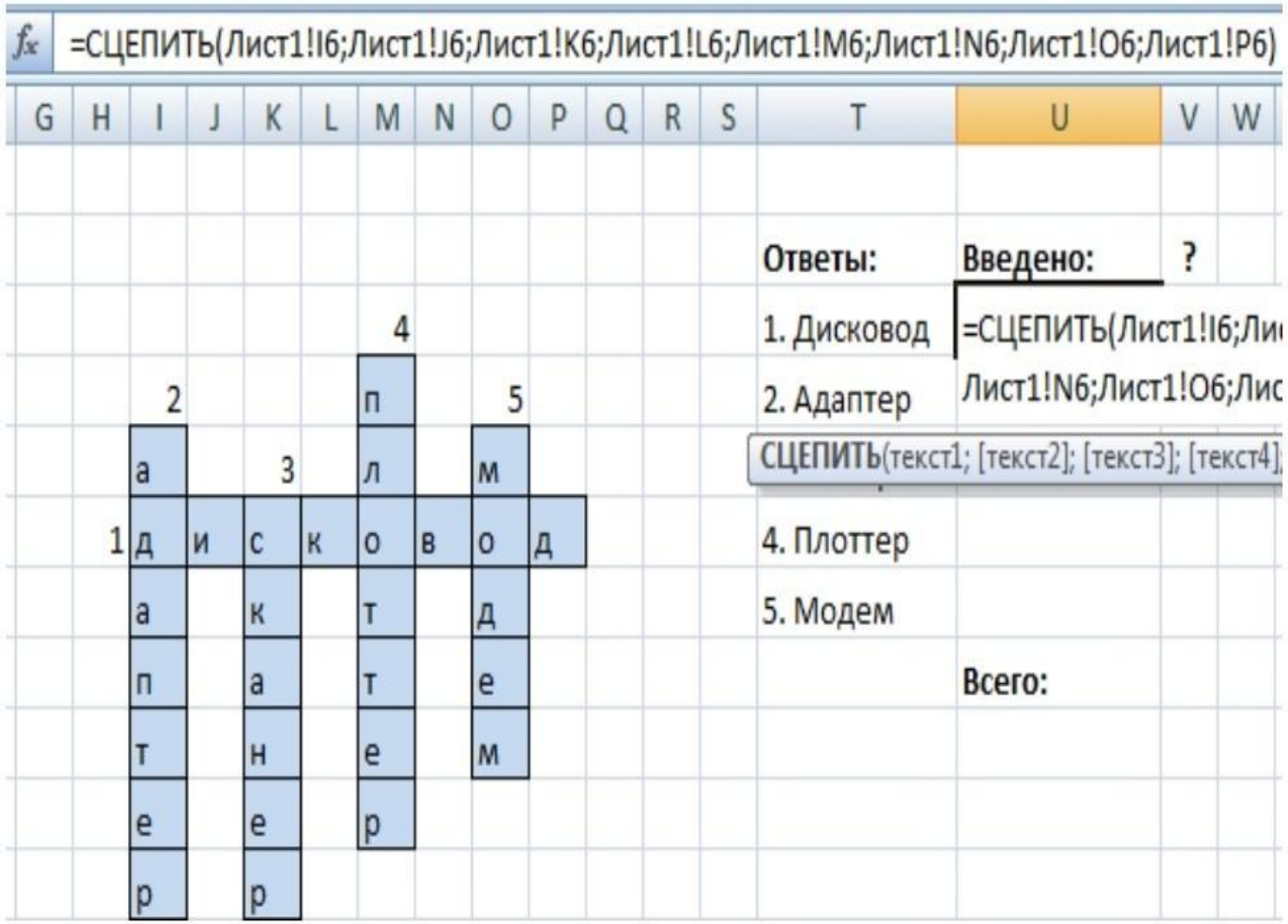

ЭТАПЫ СОЗДАНИЯ НАШЕГО КРОССВОРДА.

3 этап.

Добавляем кнопки.

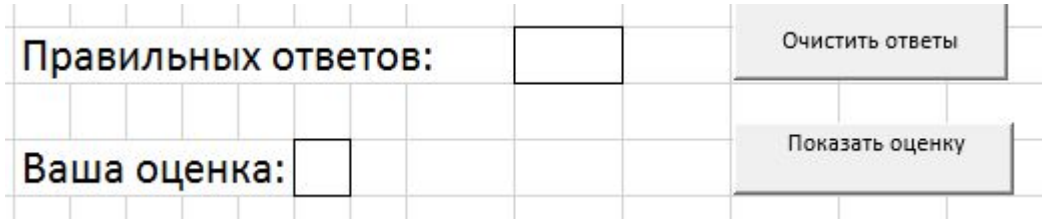

СПАСИБО ЗА ВНИМАНИЕ!