интерактивная игра

Букварь природы

Медникова Надежда Александровна,
учитель начальных классов,
высшая категория,
МБОУ «Уинская СОШ»
Пермский край, с.Уинское

Правила игры

Справка

Начало игру

Ресурсы

- Вернитесь на слайд с картинкой разделаж, нажав на которые открываются «виктория» и нажмите на нее.
- Нажмите на вопросам.

5.

4.

3.

2.

1.

Правила игры

БУКВАРЬ ПРИРОДЫ

Растения

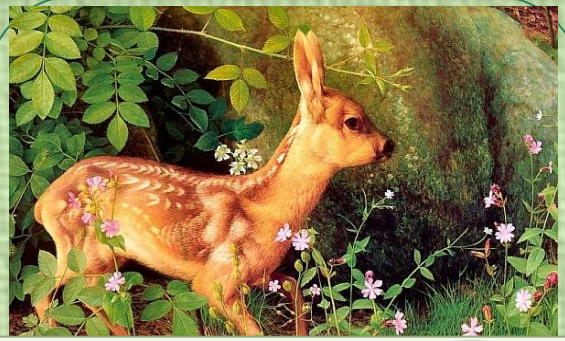

Звери

Птицы

Насекомые

Грибы

Кто автор?

Завершить игру

Растения

Викторина

Вопрос 1

василёк

Вопрос 2

репейник

Вопрос 3

виноград

Вопрос 4

одуванчик

Вопрос 5

мак

Вопрос 6

роза

Вопрос 7

ромашка

Вопрос 8

земляника

Вопрос 9

ландыш

ЗВЕРИ

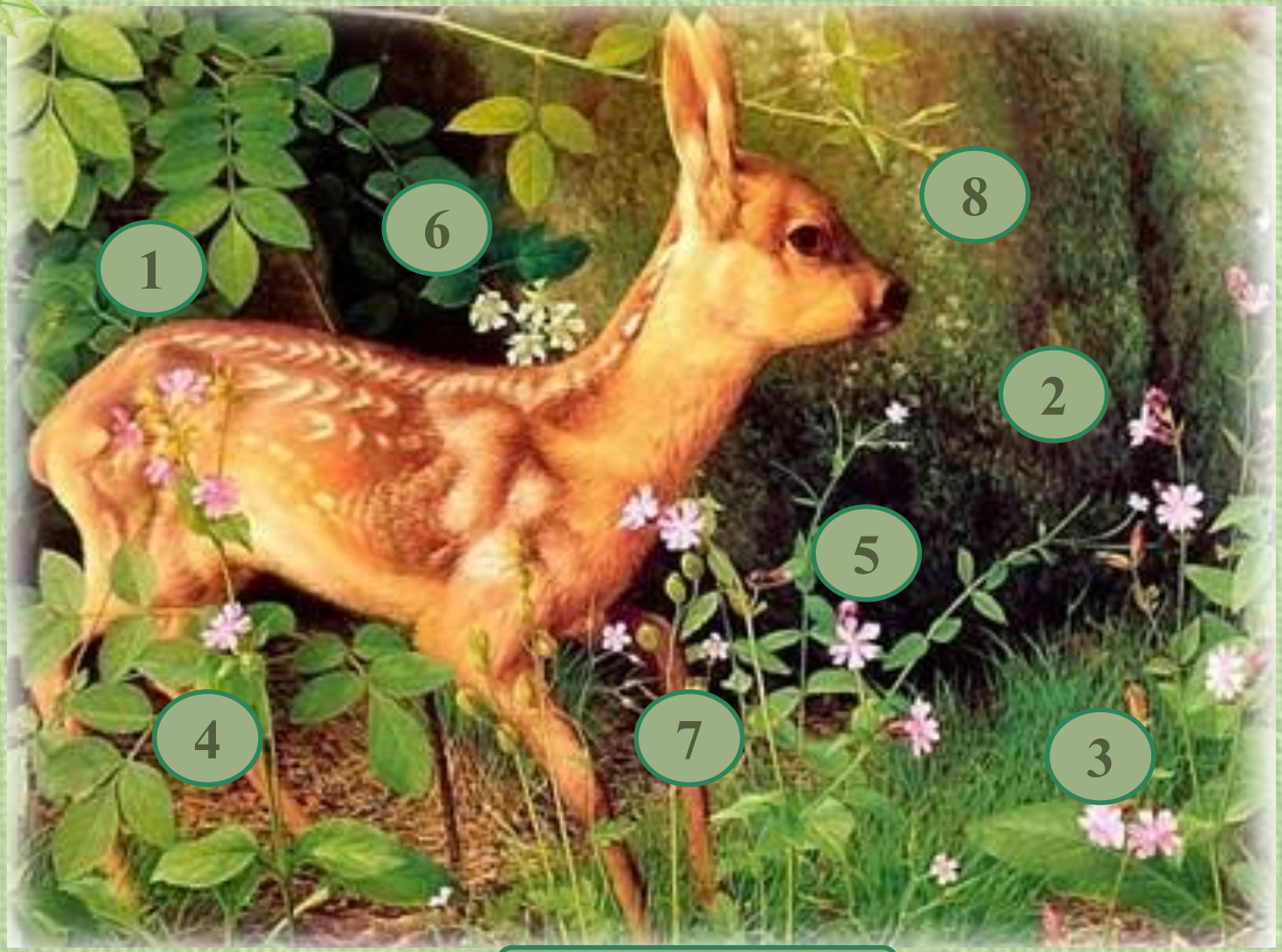

Викторина

Вопрос 1

олень

Вопрос 2

бобры

Вопрос 3

кабан

Вопрос 4

белка

Вопрос 5

зебра

Вопрос 6

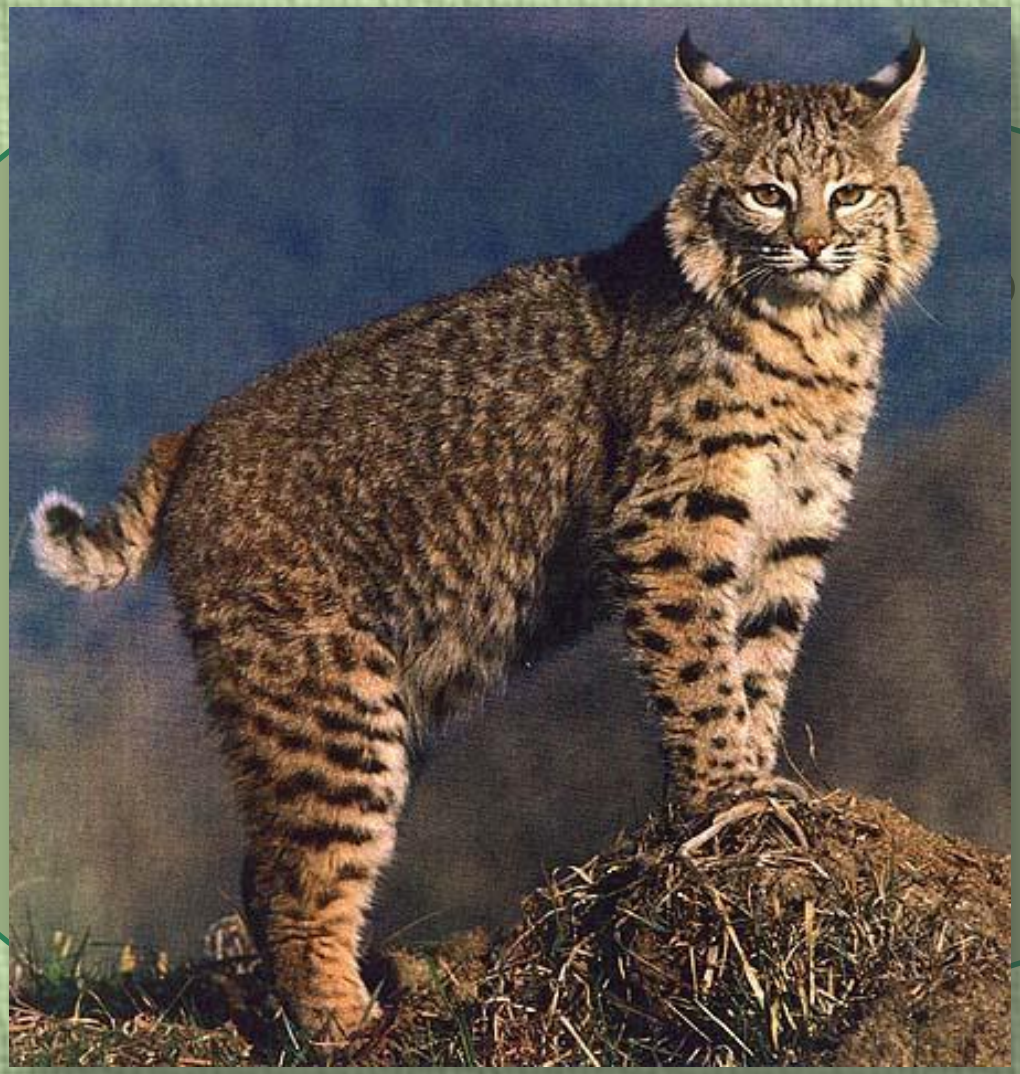

рысь

Вопрос 7

лось

Вопрос 8

ёж

ПТИЦЫ

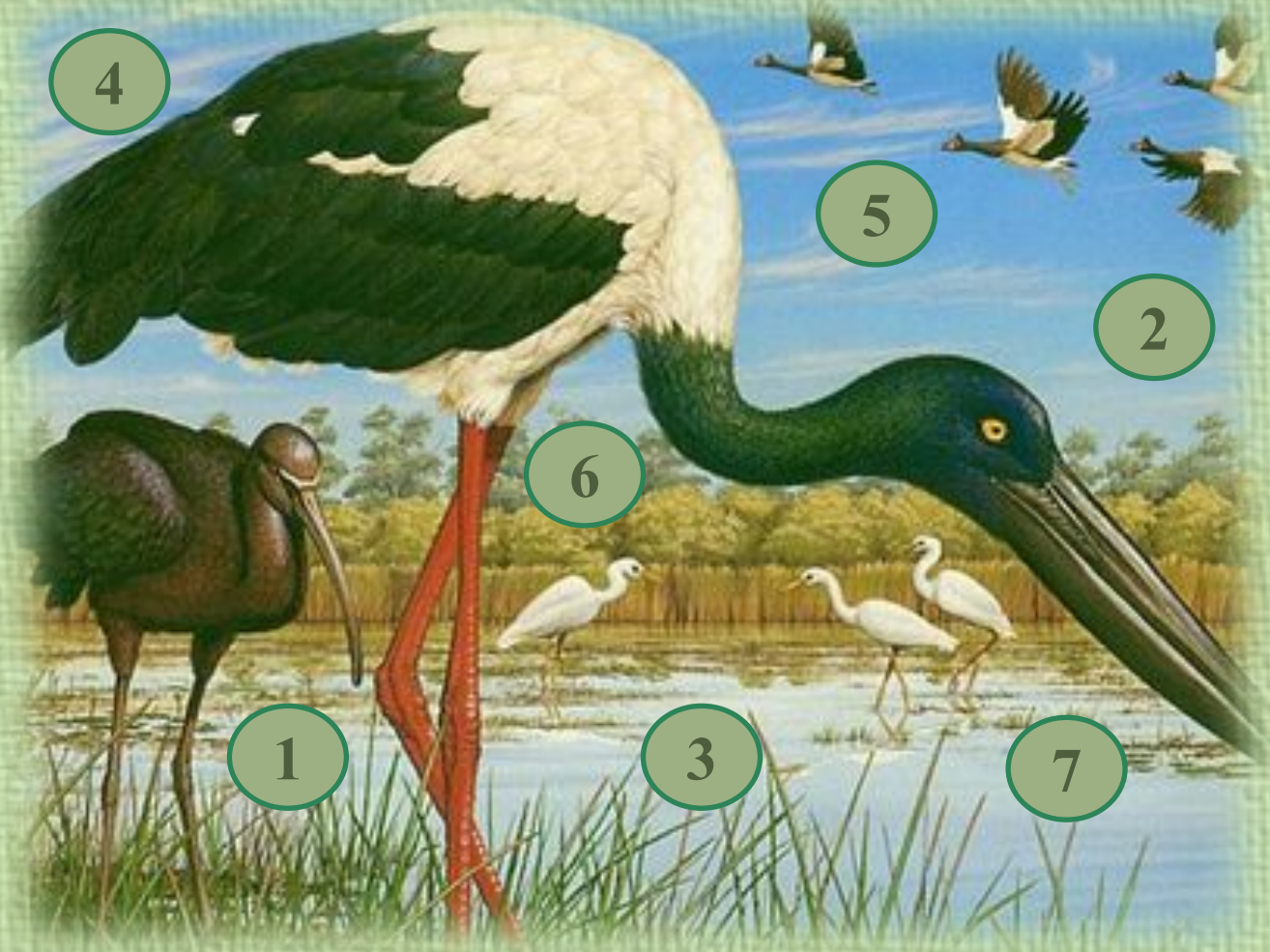

Викторина

Вопрос 1

ласточки

Вопрос 2

чайка

Вопрос 3

сова

Вопрос 4

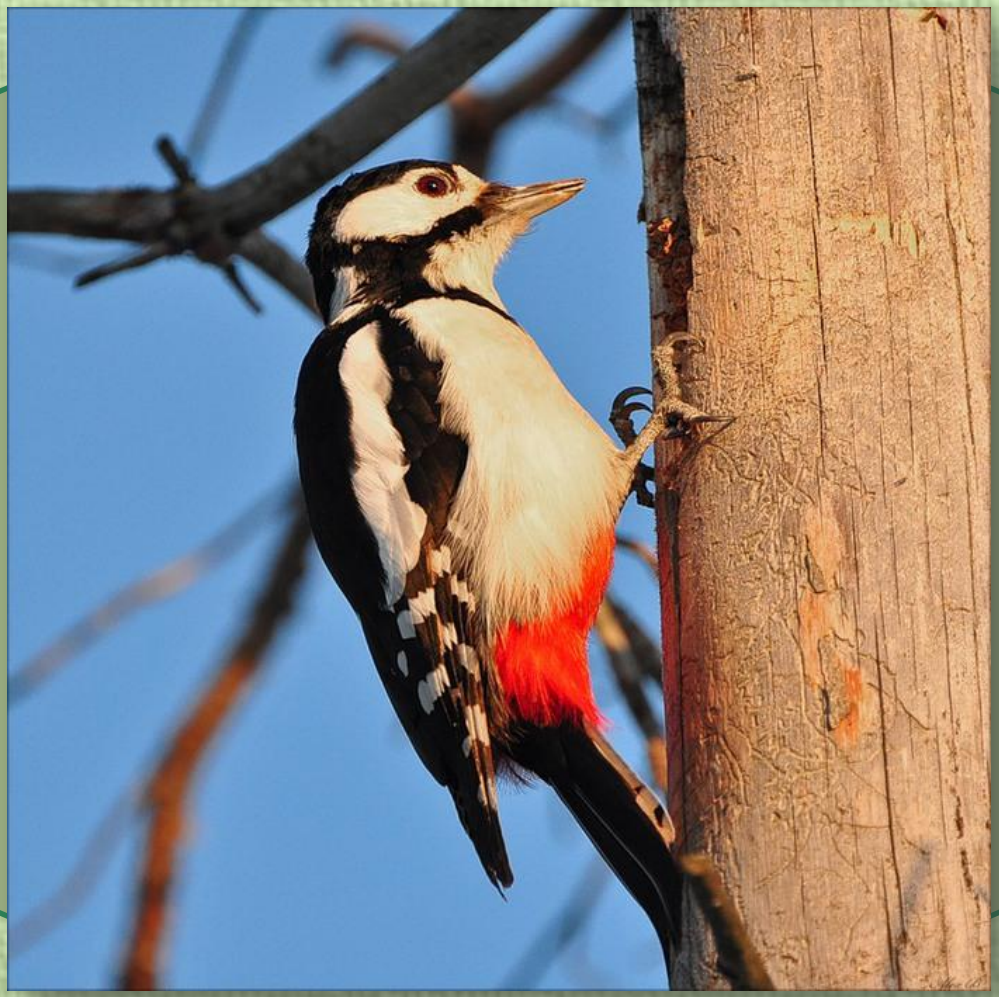

дятел

Вопрос 5

сорока

Вопрос 6

цапля

Вопрос 7

кукушка

НАСЕКОМЫЕ

Викторина

Вопрос 1

стрекоза

Вопрос 2

пчела

Вопрос 3

паук

Вопрос 4

кузнечик

Вопрос 5

бабочка

Вопрос 6

муравей

Вопрос 7

божья коровка

ГРИБЫ

Викторина

Вопрос 1

груздь

Вопрос 2

лисички

Вопрос 3

волнушка

Вопрос 4

опята

Вопрос 5

боровик

Вопрос 6

рыжик

Кто автор?

Викторина

Вопрос 1

« Т от
вет ла,
бабо лзет,
под е и
т ,
…С аю!

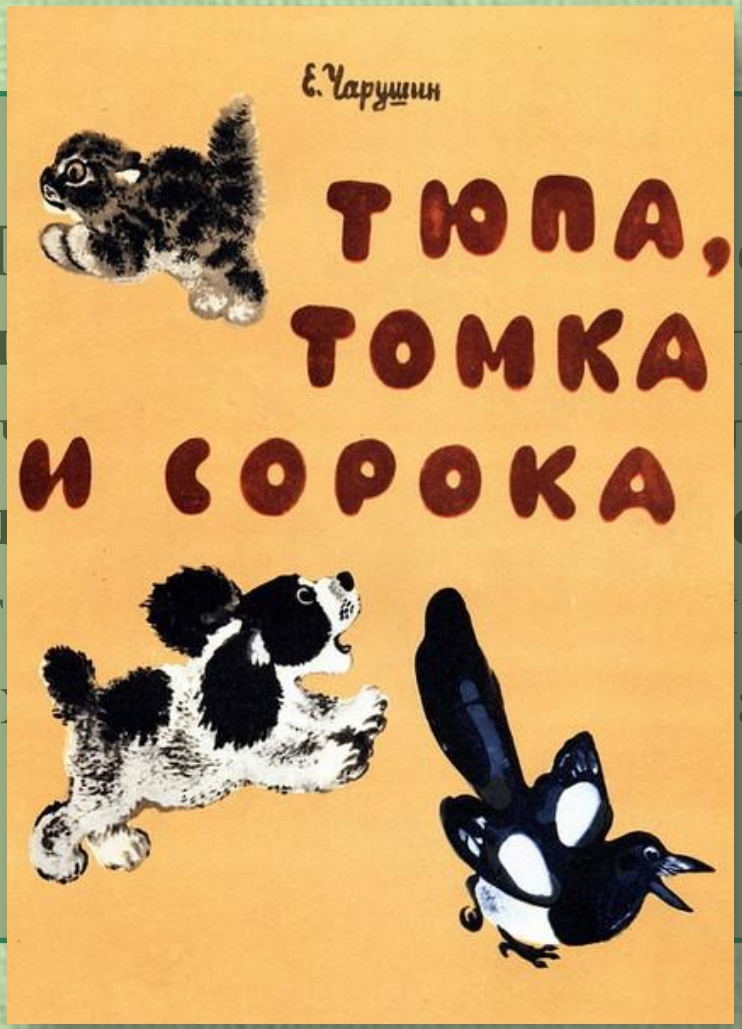

Е.Чарушин
«Почему Тюпу прозвали Тюпой»

Вопрос 2

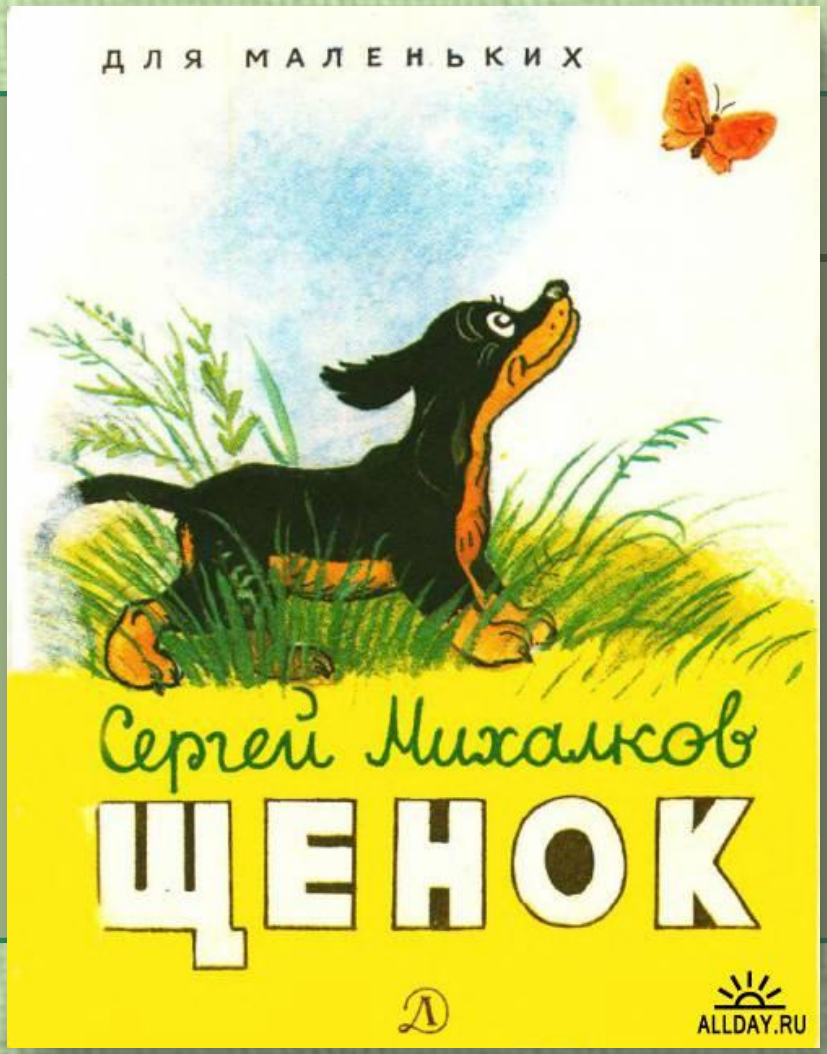

С.Михалков
«Щенок»

Вопрос 3

В.Бианки «Как муравьишка домой спешил»

Вопрос 4

С т а в одной ев не трога с ней вмест ней.

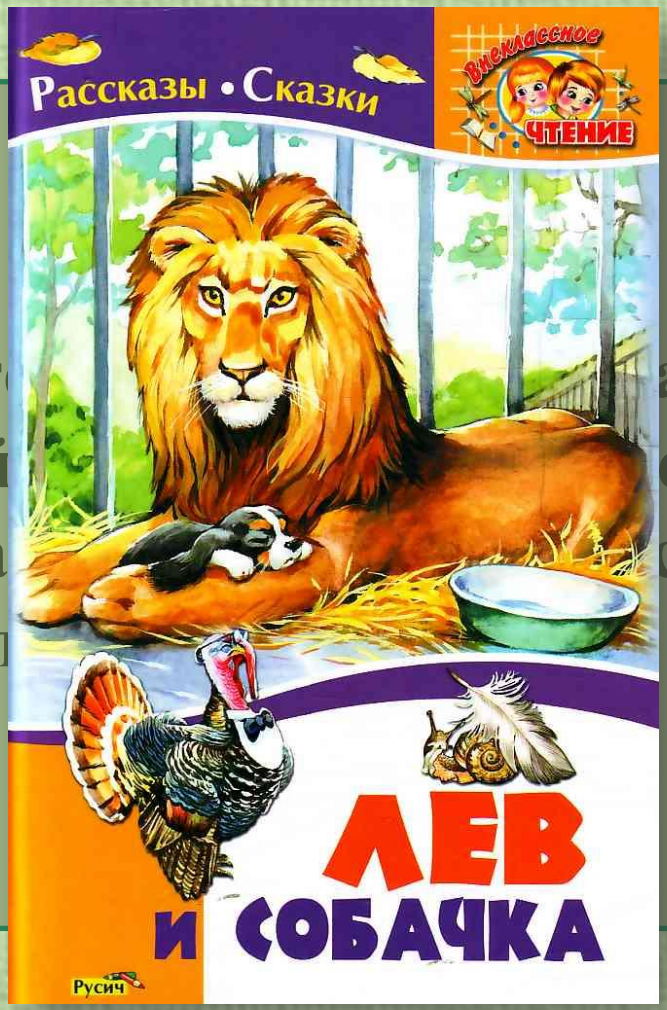

Л.Н.Толстой «Лев и собачка»

Вопрос 5

- Ч… …ов. - Ско… …ынче, а р… …й из них… …тцы: ста… …м. Я по… …еру

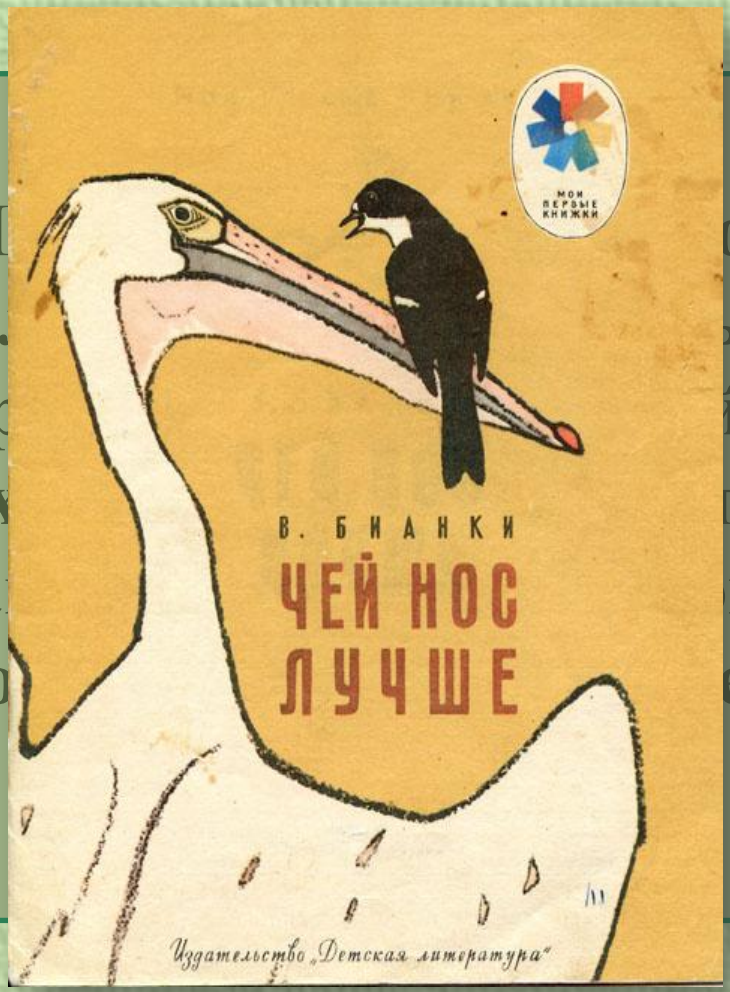

В.Бианки «Чей нос лучше»

Спасибо

М О Л О Д Ц Ы !

Конец игры!

Интернет-ресурсы

- http://web.sugardas.lt/get.php?i.188856 - фотоаппарат
- Шаблон игры - Кугут Ирина Анатольевна, учитель географии МОУ СОШ №32 Ассоциированная школа ЮНЕСКО «Эврика-развитие» г. Волжского Волгоградской области
- http://rosavtodor.ru/newsimages/IMGzebqMG.png - художник
- http://dlm6.meta.ua/pic/0/52/80/j2W6D3HdZ2.jpg - трава
- http://images.yandex.ru/yandsearch?p=1&text=%D0%B2%D0%B0%D1%81%D0%B8%D0%BB%D1%91%D0%BA&pos=35&uinfo=sw-1263-sh-799-fw-1038-fh-593-pd-1.25&rpt=simage&img_url=http%3A%2F%2Fcopypast.ru%2Fuploads%2Fposts%2F1355378714_81983405_5204.jpg- василёк
- http://img1.liveinternet.ru/images/attach/c/5/88/926/88926051_large_getImage__40_.jpg - виноград
- http://kisakuku.ru/news/images-up/5343/5343_5_9b4dd03f57c557b2d3d1a4477ea9aba8.jpg - одуванчик
- http://stat20.privet.ru/lr/0c0c6bb8552dde6e624e12ee100888e0 - мак
- http://img0.liveinternet.ru/images/attach/c/3/83/498/83498620_ZEMLYANIKA2.jpg - земляника
- http://i017.radikal.ru/1107/18/5835bc817ea7.jpg - ромашка
- http://www.failopomoika.com/forums/monthly_05_2012/user14286/post778034_img2_8bd7192e27477ea559e77ac81ba40a98.jpg - роза
- http://img0.liveinternet.ru/images/attach/c/1/56/30/56030501_1dd07cea02e0.jpg - ландыш
- http://shkolazhizni.ru/img/content/i74/74124_or.jpg - репейник
- http://club.foto.ru/gallery/images/preview/2008/09/01/1174018.jpg - олень
- http://www.lipetskinfo.ru/photo/theme/055/390/main.jpg - бобр
- http://vse.karelia.ru/content/pub/media/2011/novebmer/kaban.jpg - кабан
- http://nika-media.ru/wp-content/uploads/2013/06/belka.jpg - белка
- http://quran-m.com/pp/data/519/medium/715px-Beautiful_Zebra_in_South_Africa1.JPG - зебра
- http://www.homebuiltairplanes.com/forums/attachments/general-experimental-aviation-questions/25475d1374678320-difference-between-bobcat-supercat-beautiful-bobcat.jpg - рысь
- http://i036.radikal.ru/1302/63/b97402869f3c.jpg - лось
- http://www.wall-papers.ru/main.php?g2_view=core.DownloadItem&g2_itemId=99128&g2_serialNumber=3 - ёж

- http://animashky.ru/flist/3dhistory/3/56.gif - анимация Земля
- http://riddle-middle.ru/zagadki/pticy , http://yandex.ru/yandsearch?lr=50&text=%D0%B7%D0%B0%D0%B3%D0%B0%D0%B4%D0%BA%D0%B8+%D0%BE+%D0%BD%D0%B0%D1%81%D0%B5%D0%BA%D0%BE%D0%BC%D1%8B%D1%85 , http://kladraz.ru/zagadki-dlja-detei/zagadki-pro-griby-s-otvetami.html – загадки
- http://gif-and-jpeg.ru/d/40446-2/jivotniy_mir0010.jpg - паук
- http://img0.liveinternet.ru/images/attach/c/6/90/435/90435842_pchelka.jpg - пчела
- http://stat18.privet.ru/lr/0a1476fbe9ab4befc27e1953fbbfa4c1 - стрекоза
- http://shkolazhizni.ru/img/content/i72/72493_or.jpg - кукушка
- http://www.zooblog.ru/uploads/posts/2008-06/1212569030_4.jpg - цапля
- http://www.yuga.ru/media/soroka.jpg - сорока
- http://img0.liveinternet.ru/images/attach/c/6/90/730/90730056_large_ya08.jpg - дятел
- http://bm.img.com.ua/img/prikol/images/large/7/7/180077_383228.jpg - сова
- http://stat9.privet.ru/lr/54c42b957abd2b1a9cb99a6b0715629a - чайка
- http://youpic.su/pictures/1374955200/6c7bf37ce620892663e451bf07e896aa.jpg - ласточка
- http://www.poetryclub.com.ua/upload/poem_all/00417476.jpg - божья коровка
- http://img1.liveinternet.ru/images/attach/c/8/100/737/100737587_large.jpg - муравей
- http://img1.liveinternet.ru/images/attach/c/2/71/526/71526939_mavi.jpg - бабочка
- http://img1.liveinternet.ru/images/attach/c/5/87/240/87240335_large_0_8b076_90460523_XL.jpg - кузнечик
- http://ya-gribnik.ru/images/ryzhik/3.jpg - рыжик
- http://www.krasfun.ru/images/2012/4/89ad3_fakt-0006.jpg - боровик
- http://stat20.privet.ru/lr/0b242648055da0ef8304b8e7dd19d9ce - опята
- http://img-fotki.yandex.ru/get/3900/alek-pudov.11/0_3cb53_b53b419d_XL.jpg - волнушка
- http://i2.guns.ru/forums/icons/forum_pictures/006509/6509454.jpg - лисички
- http://img-fotki.yandex.ru/get/3712/olga-sytina.27/0_377a8_7c66917_XL - груздь
- http://img-fotki.yandex.ru/get/5508/133671325.1a1/0_82d49_60fac879_XL - Чарушин
- http://allmyhobby.ru/deti/Cheinosluchshe.jpg - Бианки
- http://img.labirint.ru/images/comments_pic/1102/09labgi0l1294658112.jpg - открытая книга
- http://www.libex.ru/dimg/2d44d.jpg - Бианки
- http://img1.liveinternet.ru/images/attach/c/5/88/303/88303651_1791894_1321871784_p0001.jpg - Михалков
- http://kibergrad.com/?do=music&name=356103_va_-_ne_draznite_sobak_mp3 – песня «Не дразните собак…»

СПРАВКА

Выбор раздела игры

Открытие ответа

Конец игры!

Выход из демонстрации

Викторина

Открытие номера вопросов на карте

1

Ссылка на слайд с вопросом

Открытие изображений

Завершить игру

На следующий слайд

Переход на последний слайд

Возврат на предыдущий слайд