Первая русская революция. Политические реформы 1905 - 1907 гг.

Причины революции 1905-1907 гг.:

- нерешённость аграрно-крестьянского вопроса;
- сохранение помещичьего землевладения;
- отсутствие у населения демократических свобод;
- высокая степень эксплуатации рабочих;
- острый социальный протест.

Георгий Аполлонович Гапон

Священник русской православной церкви, политический деятель и профсоюзный лидер рабочего движения, оратор и проповедник, революционер–провокатор. Родился в 1870 г. в крестьянской семье. В 1898 г. поступил в Духовную академию в Петербурге. В 1904 г. создал рабочую организацию «Собрание русских фабрично-заводских рабочих». Собрание сыграло ведущую роль в начале Первой русской революции 1905-1907 гг. Убит в марте 1906 г. на даче эсера Рутенберга в Озерках под Санкт-Петербургом группой боевой организации эсеров по обвинению в сотрудничестве с властями и предательстве революции.

9 января 1905 г. – расстрел шествия петербургских рабочих к Зимнему дворцу, имевшего целью вручить императору Николаю II коллективную петицию о рабочих нуждах.

Первая русская революция

9 января 1905 – 3 июня 1907 гг.

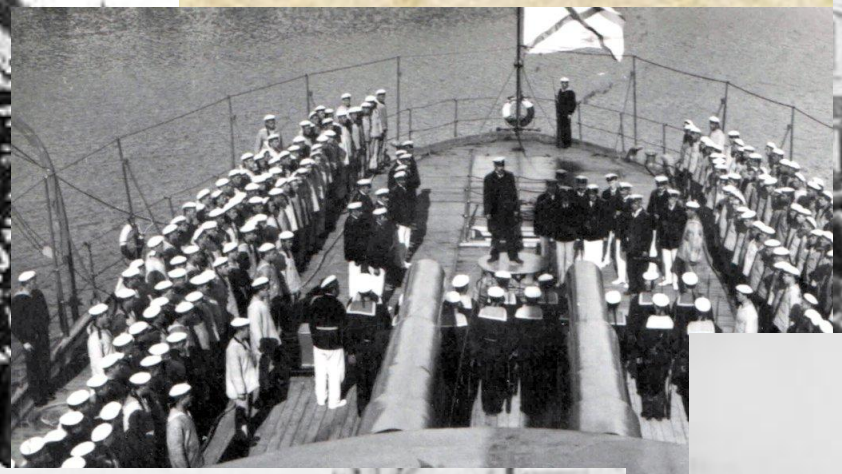

Манифест 17 октября – документ, распределивший единоличные законодательные права Российского императора между монархом и законодательным органом – Государственной думой, а также даровавший гражданские права населению.

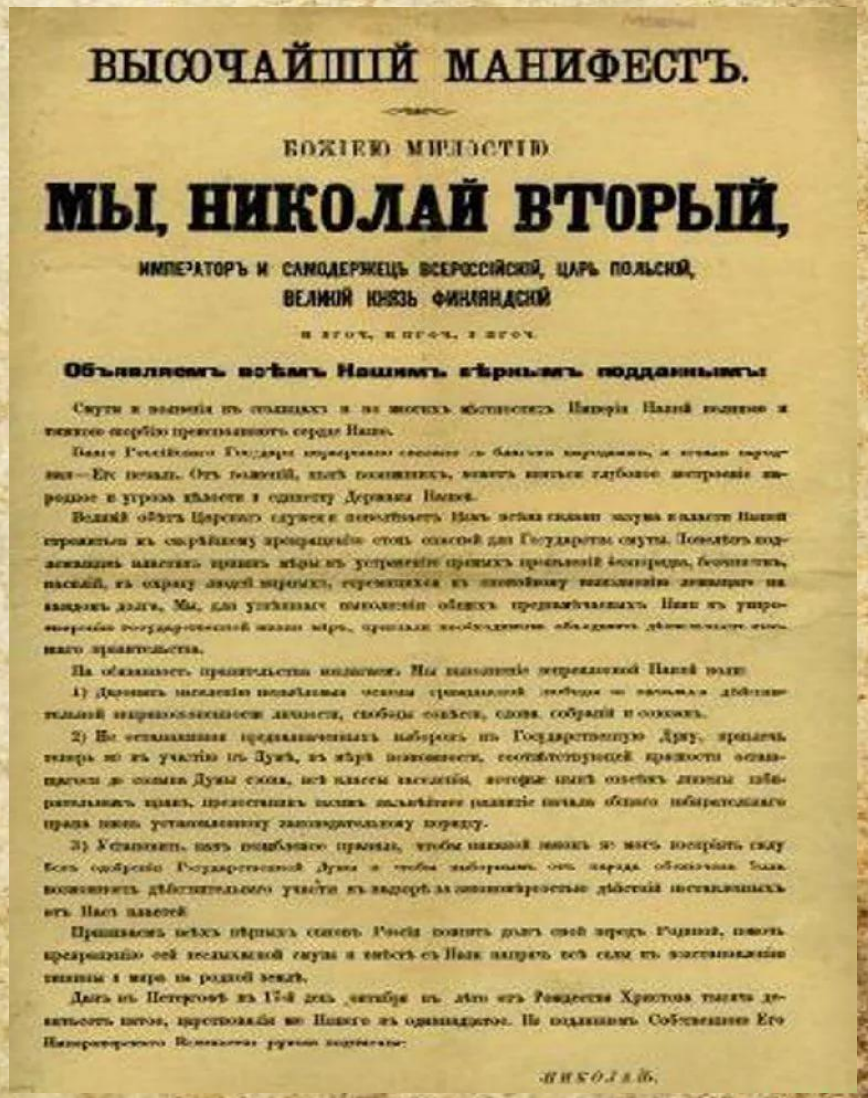

ВЫСОЧАЙШІЙ МАНИФЕСТЪ.

БОЖІЕЮ МИЛОСТІЮ

МЫ, НИКОЛАЙ ВТОРЫЙ,

ИМПЕРАТОРЪ И САМОДЕРЖЕЦЪ ВСЕРОССІЙСКІЙ, ЦАРЬ ПОЛЬСКІЙ, ВЕЛИКІЙ КНЯЗЬ ФИНЛЯНДСКІЙ

и проч., и проч., и проч.

Объявляемъ всѣмъ Нашимъ вѣрнымъ подданнымъ:

[illegible]

НИКОЛАЙ.

Октябрь 1905 г. – I-ый съезд конституционно-демократической партии (кадеты).

- установление конституционного строя;
- увеличение крестьянских наделов;
- частичное отчуждение помещичьих земель;
- отмена сословных привилегий;
- равенство всех перед законом;
- 8-часовой рабочий день.

Павел Николаевич Милюков

Умеренно либеральная партия – «Союз 17 октября» (октябристы).

Лидер партии октябристов – А.И. Гучков

Программа партии: ???

27 апреля 1906 г. – торжественное открытие I-ой Государственной Думы.

20 февраля – 03 июня 1907 г. – сессия II-ой Государственной Думы. Абсолютное большинство голосов на выборах во вторую Думу получили представители левых партий (кадеты, эсеры, трудовики, РСДРП) – 43%.