Книги, которые читаю Я

Я болел и ждал смерти.

Я умирал каждый день, но оставался в живых, чтобы снова и снова чувствовать боль.

Я падал в пропасти отчаяния и выкарабкивался, тлеющий огонек человеческой любви вел меня, и я не знал куда…

Я боролся и терпел поражение за поражением, надежда покидала меня, но я не сдавался на милость сильного…

Немат Келимбетов

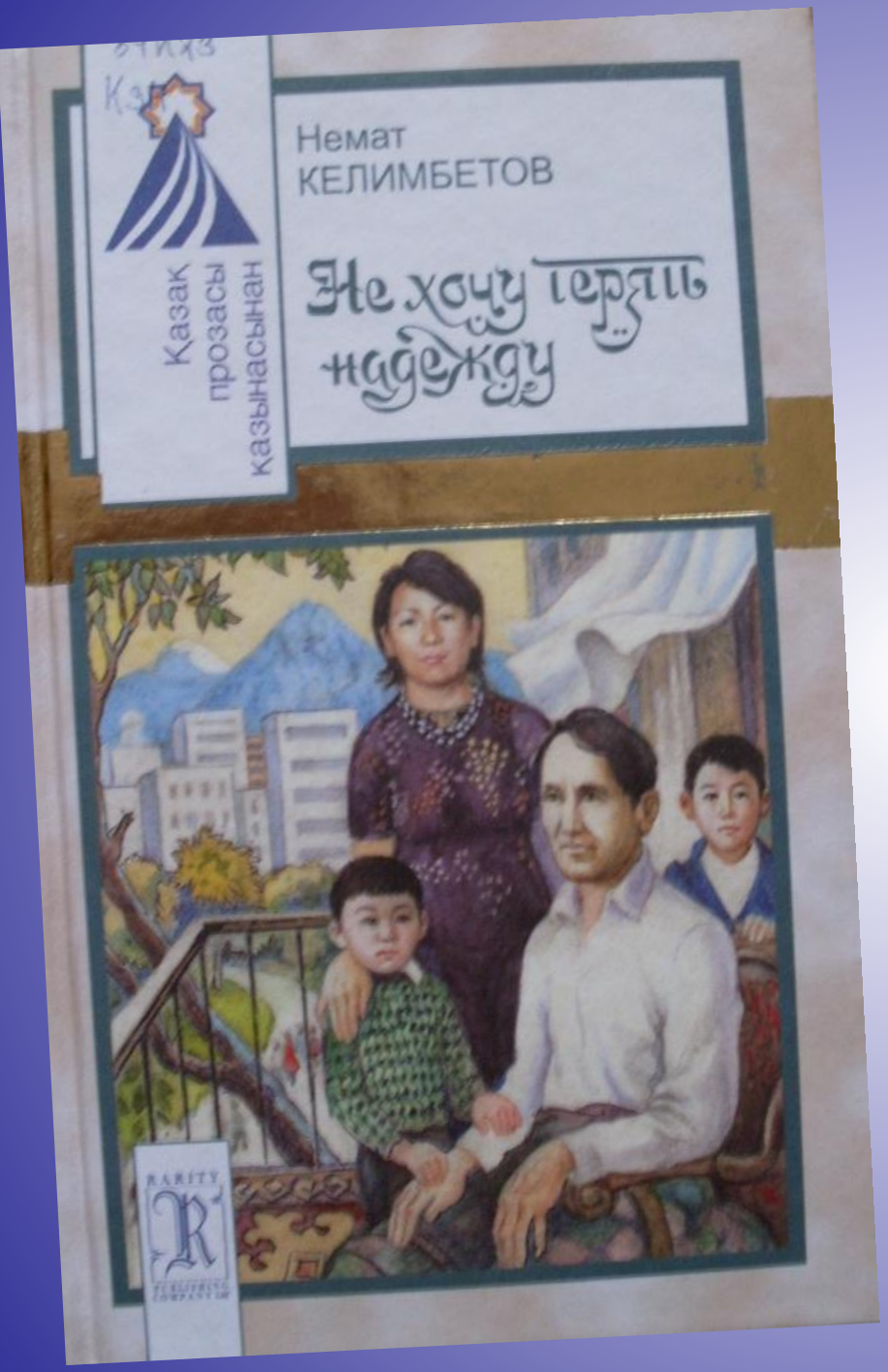

- Повесть Немата Келимбетова “Не хочу терять надежду” удостоена одной из самых престижных наград ЮНЕСКО.
- “Она вселяет в людей силу духа,учит бороться в трудные периоды жизни. Она является вкладом в культуру Европы. Безграничный подвиг ограниченного в возможностях человека – пример для всего человечества”

М

Это удивительное творение, которое вдохновенно воспевает духовную силу человека, его чистые чувства, страстную любовь к жизни…

А.Нуршаихов

В книге немало размышлений, которые до глубины души волнуют читателя

Произведения Немата учат дорожить скоротечностью жизни, умению побеждать и обстоятельства , и даже самого себя, ценить самое дорогое в жизни – время, созидательный труд, стремиться к постоянному поиску.

Чжан Хайди

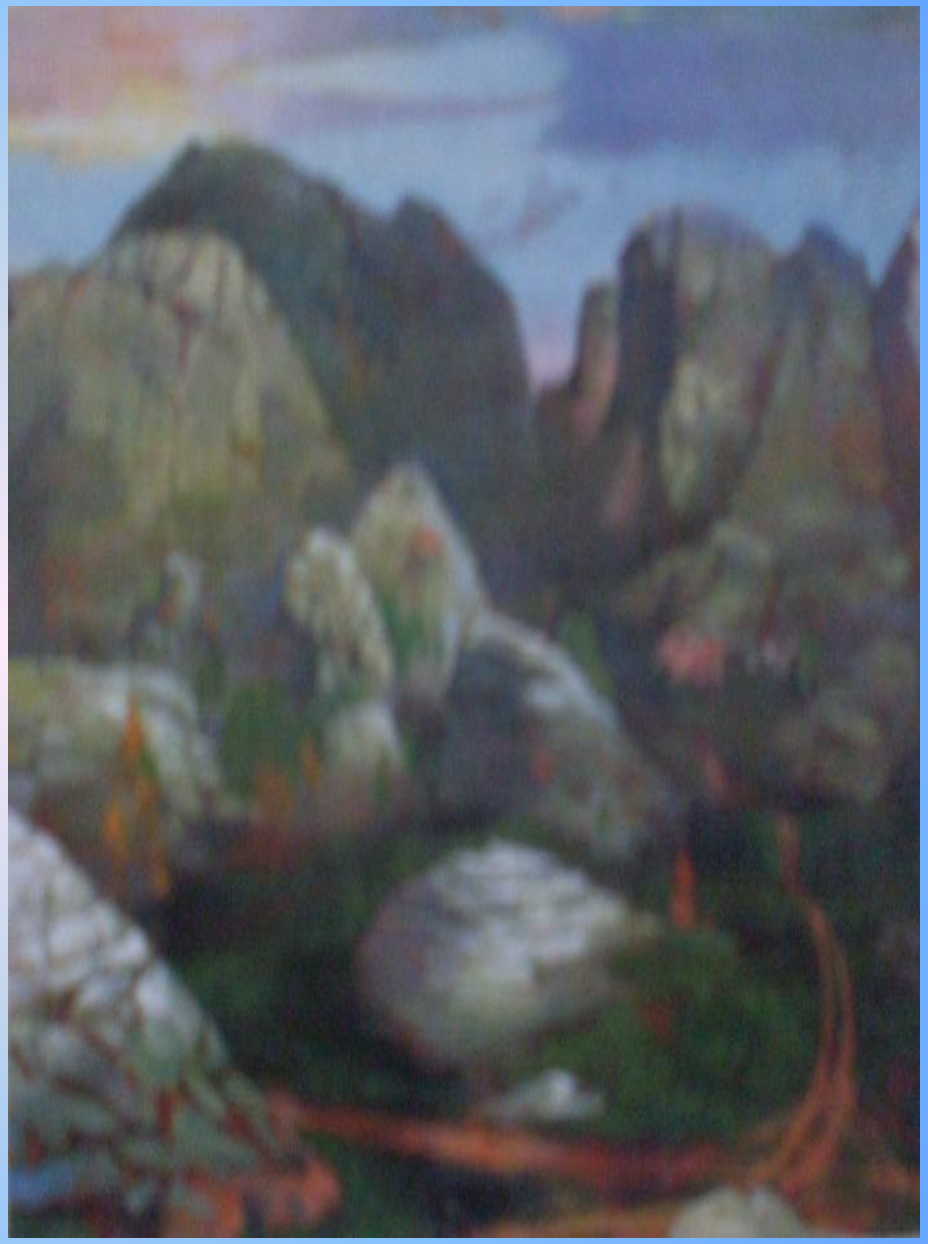

Я находилась в плену сильных чувств, когда работала над переводом книги Н.Келимбетова “Не хочу терять надежду”. Она оказала на меня неизгладимое впечатление.

Е.Курманбеккызы

В ваших руках – удивительная, уникальная книга, книга – гимн, воспевающая мощь человеческого духа и воли, силу настоящей любви, ни с чем не сравнимую и всепобеждающую жажду жизни!

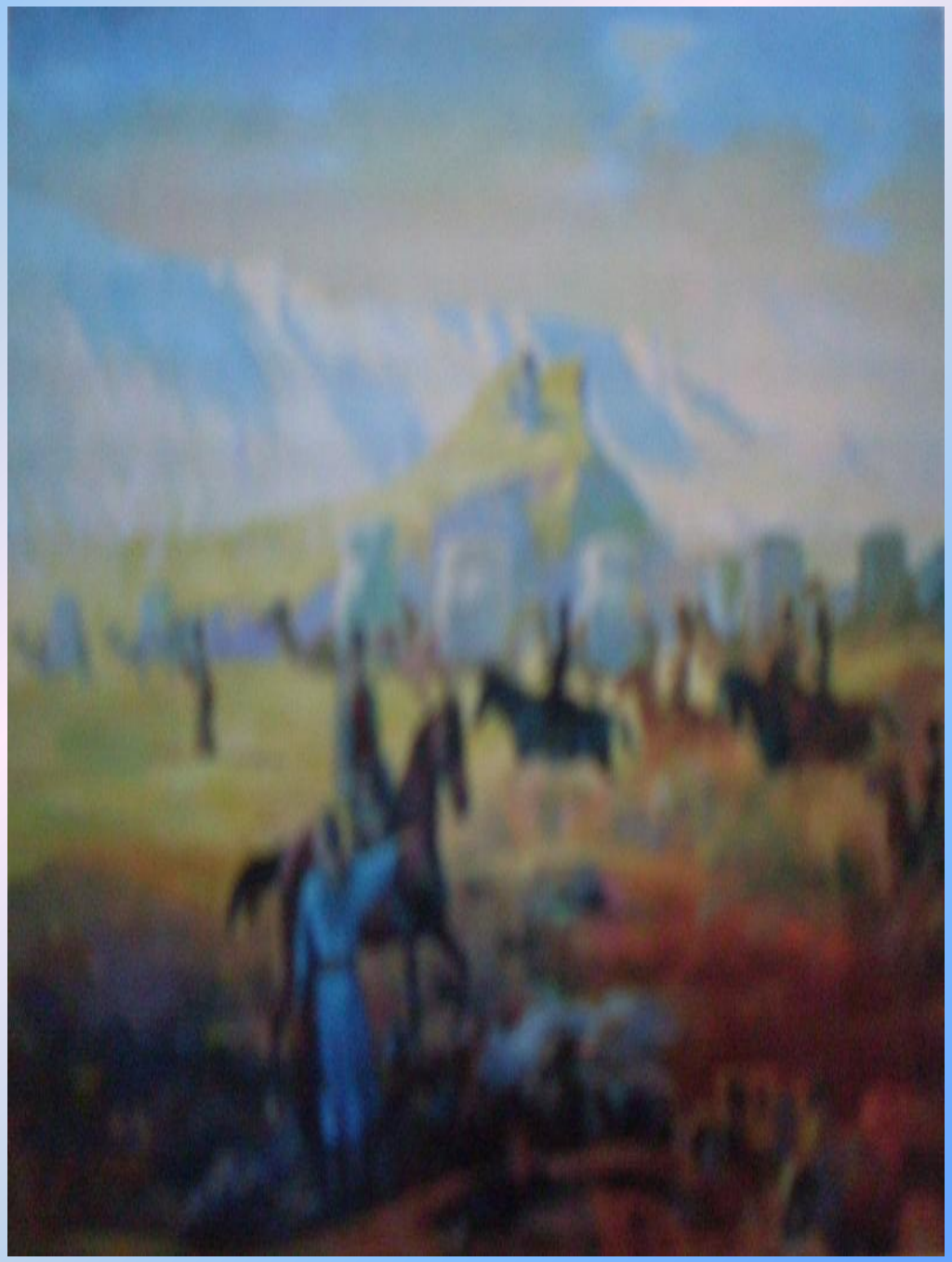

- **«Не хочу терять надежду»** - Бакытжанов Алихан. 14 лет. Ученик СОШ №20, 9класс. РК. Западно-Казахстанская область, г.Уральск. Руководитель: Муканова Маржан Бисеновна, библиотекарь, ОБДЮ им Х. Есенжанова