- Сколько видов рептилий?
- Как называется профессия по изучению рептилий?
- Сколько лет черепахи могут жить без еды?
- Что едят большинство рептилий?

ВИДЫ РЕПТИЛИЙ

ЯЩЕРИЦЫ

ЗМЕИ

ЧЕРЕПАХИ

ХАМЕЛЕОНЫ

СПЕЦИАЛИЗАЦИЯ «РЕПТИЛИИ»

Занятие 2

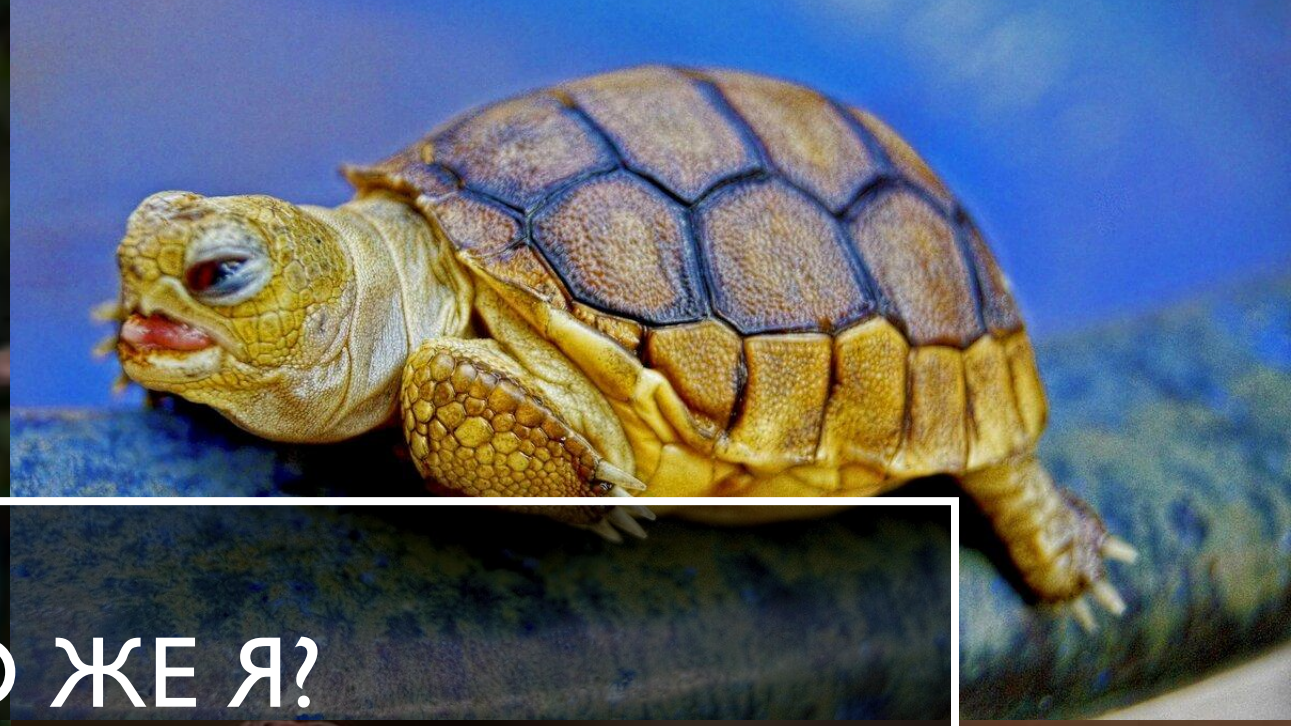

КТО ЖЕ Я?

ТЕМА ЗАНЯТИЯ- МИФЫ О РЕПТИЛИЯХ И СТРОЕНИЕ ТЕЛА РЕПТИЛИЙ

- 1 миф
- У рептилий мокрая и слизкая кожа.
- У рептилий кожа абсолютна сухая и упругая. Слизкая кожа только у жаб и лягушек

МИФ 2

- У рептилий нет зубов.
- Это неправда. Если бы у рептилий не было зубов они бы не смогли удерживать добычу.

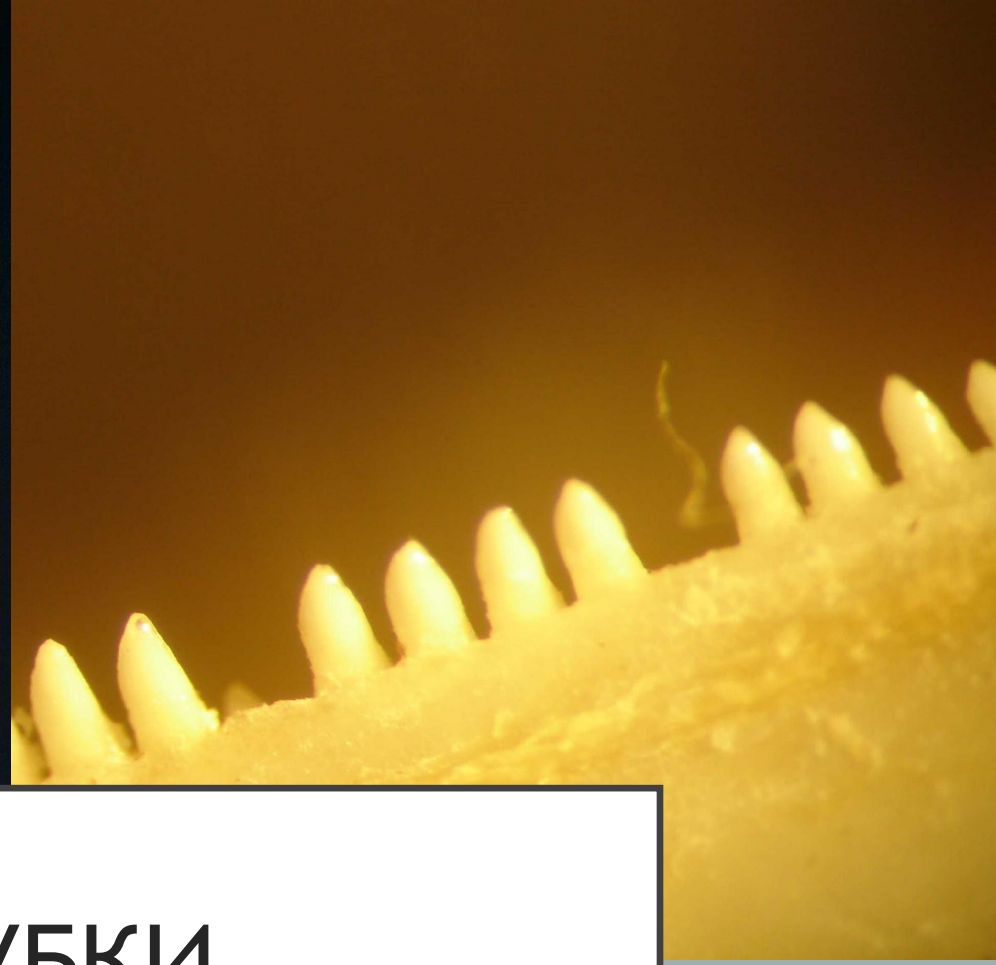

ВОТ ТАКИЕ ЗУБКИ

МИФ 3

- Все рептилии едят только листочки и фруктики.
- Это отчасти правда. Есть рептилии которые едят фрукты, но без насекомых или мышей и т. п. они не смогут выжить

МИФ 4

- Рептилиям без разницы кто их содержит, главное чтобы за ними ухаживали.
- Это не так. Любая рептилия привыкает к человеку и к его голосу. Если рептилия долго не слышит своего хозяина ей может стать грустно.

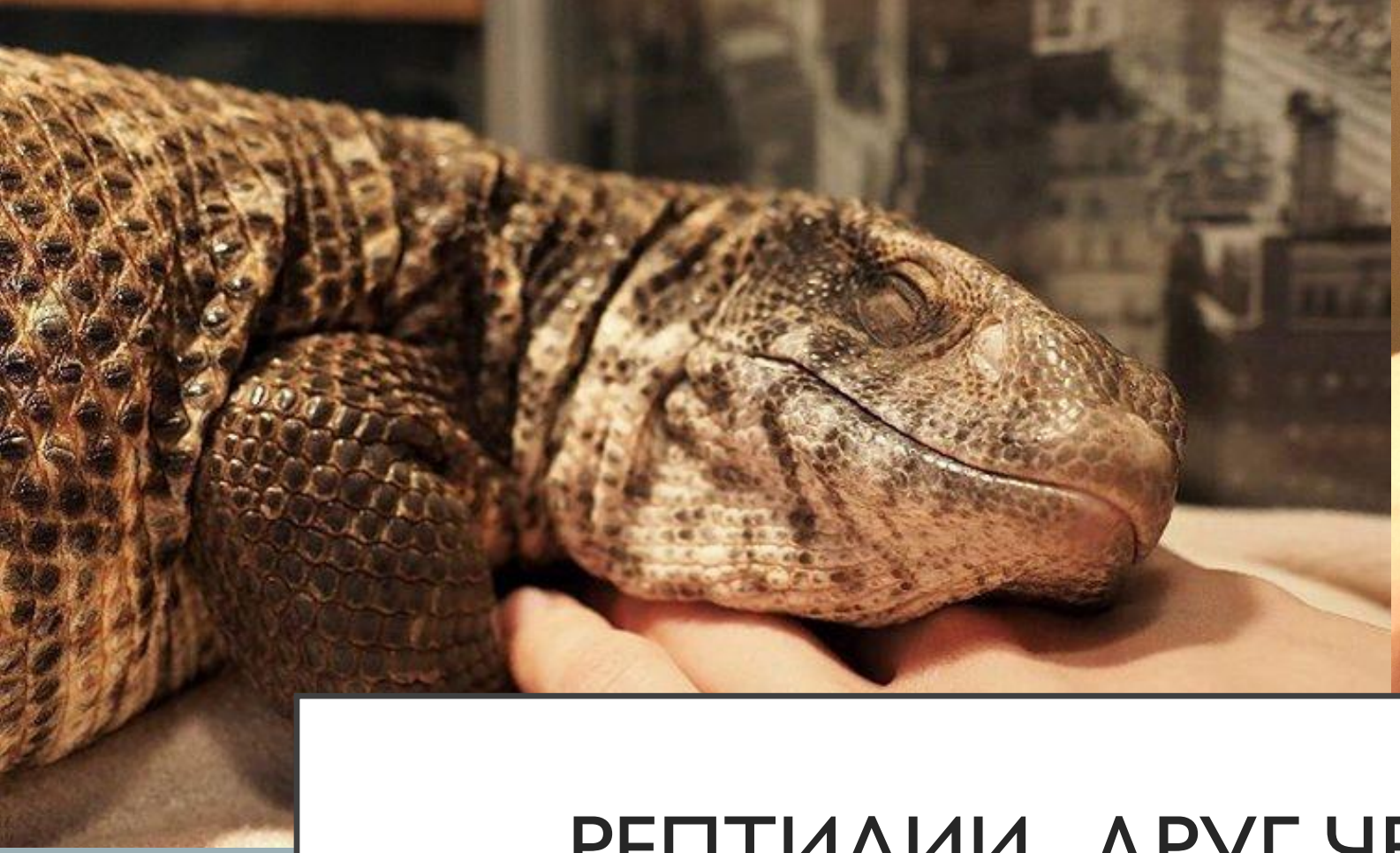

РЕПТИЛИИ- ДРУГ ЧЕЛОВЕКА!

МИФ 5

- Все рептилии страшные.
- Это миф. Картинки со следующего слайда это докажут

КТО СКАЗАЛ ЧТО МЫ СТРАШНЫЕ?

МИФ 6

- У гекконов также как и у верблюдов содержатся запасы воды.
- Это абсолютная неправда! У гекконов также как и у верблюдов запасы еды на случай если они ее не могут найти.

ВОТ ТАКАЯ КЛАДОВАЯ!

МИФ 7

- Хамелеоны меняют цвет из-за окружающей среды.
- Хамелеоны меняют цвет из-за настроения. Они так общаются.

Dez

СТРОЕНИЕ ТЕЛА

А ЧТО ГОВОРИТ БИБЛИЯ ПРО ЯЩЕРИЦ?)

ВОТ ЧТО НЕЧИСТО ДЛЯ ВАС ИЗ ЖИВОТНЫХ, ПРЕСМЫКАЮЩИХСЯ ПО ЗЕМЛЕ: КРОТ, МЫШЬ, ЯЩЕРИЦА С ЕЕ ПОРОДОЮ…— 31 СИИ НЕЧИСТЫ ДЛЯ ВАС ИЗ ВСЕХ ПРЕСМЫКАЮЩИХСЯ.

(ЛЕВИТ 11:29-31)

ВРЕМЯ ВОПРОСОВ ЗА КОТОРЫЕ МОЖНО ПОЛУЧИТЬ НАКЛЕЙКУ

- 1. Какой миф ты запомнил?
- 2.Можно ли есть рептилий?
- 3. Можно есть мышей и кротов?