

Квест игра- «Я выбираю жизнь!»»



В рамках проекта
*«Роль ранней диагностики
в современной жизни людей»*



Events72.
портал городских событий

Котик
бу,тер-
бр-дик

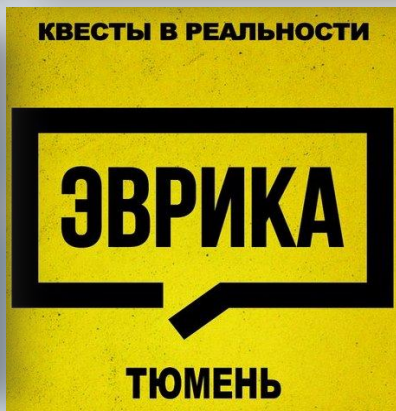

МЕГАТЮМЕНЬ

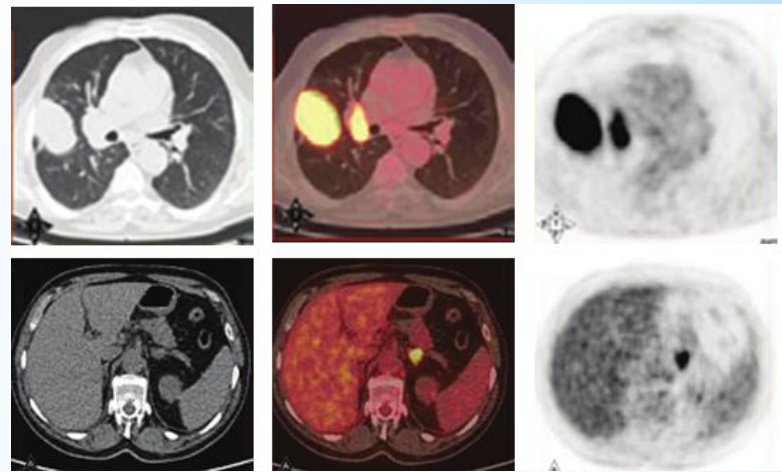
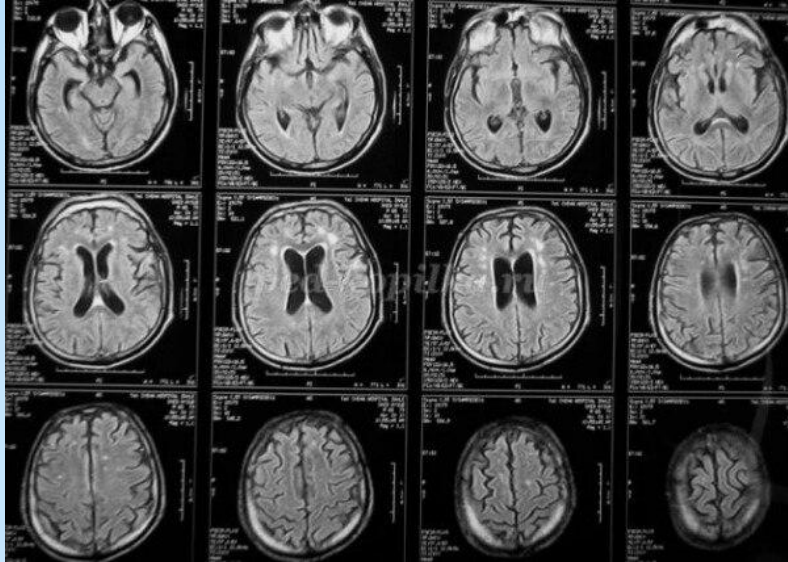

**МРТ - Магниторезонансная
томография**
КТ- компьютерная томография
**ПЭТ\КТ- Позитронноэмиссионная
томография**

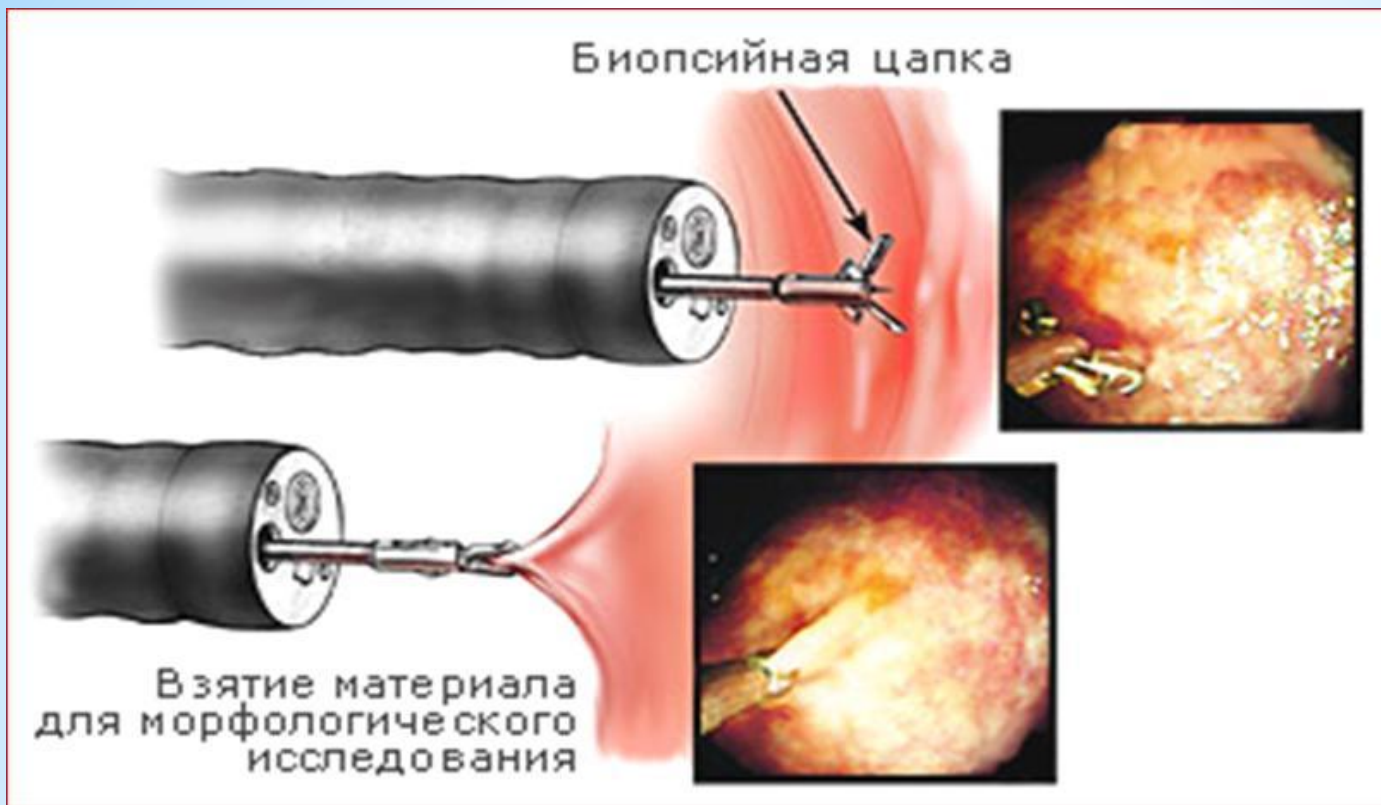

- * Биопсия – метод исследования, при котором проводится прижизненный забор клеток или тканей из организма с диагностической или исследовательской целью. Биопсия является обязательным методом подтверждения диагноза при подозрении на наличие онкологических заболеваний.

Normal Blood

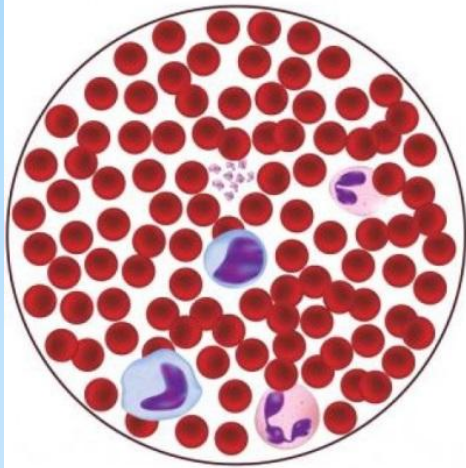

Leukemia

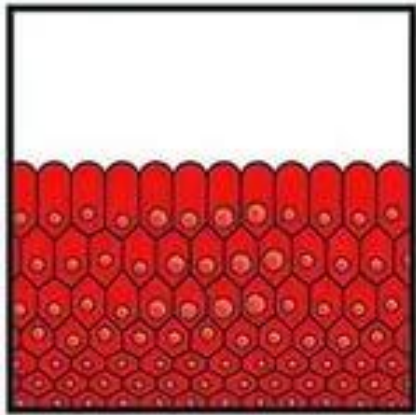
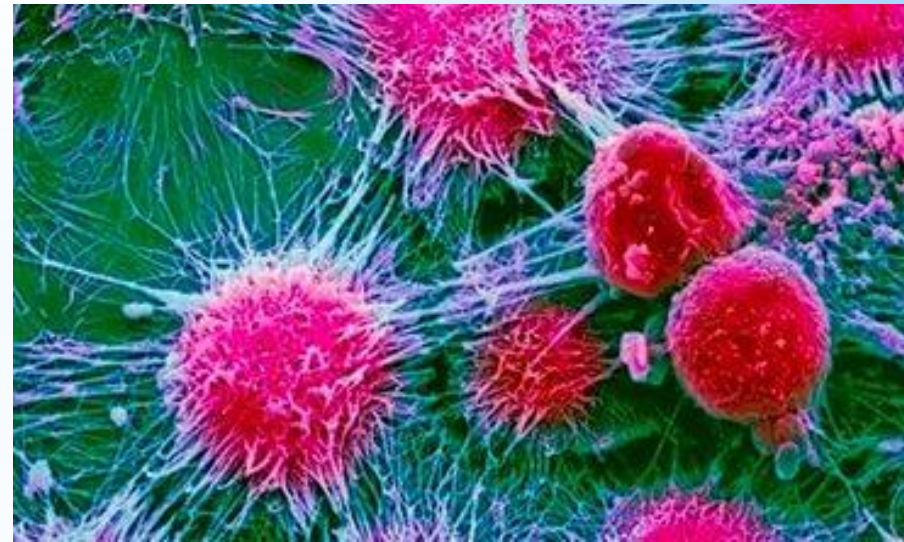
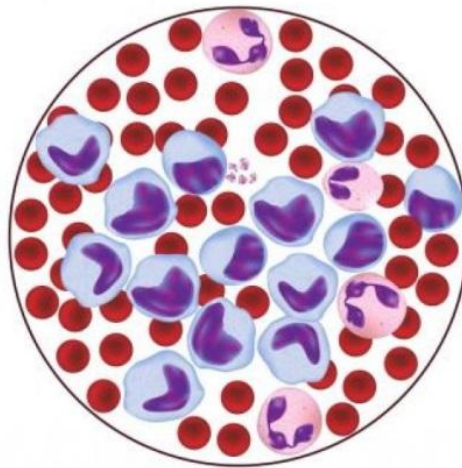

Нормальные клетки

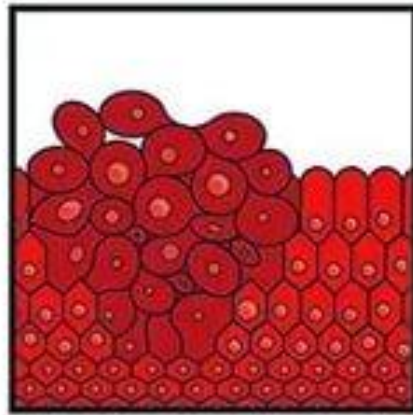

Клетки, образующие опухоль

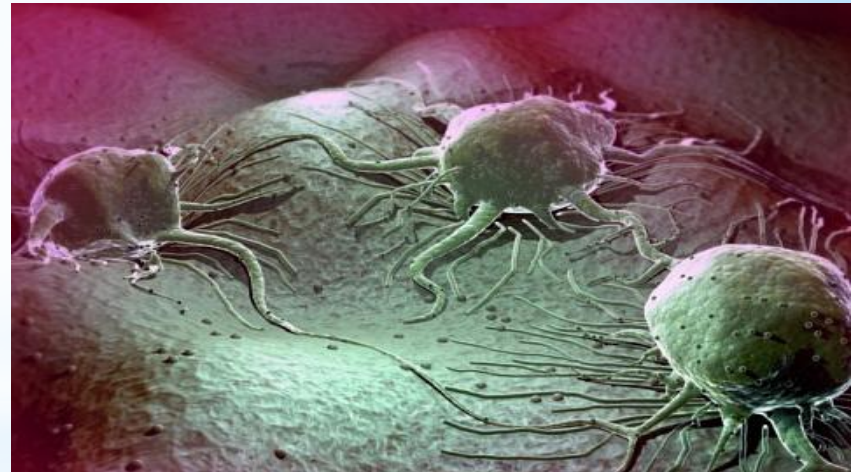

Раковые клетки

Группа проекта в вк

Мед. диагностика - среди нас , обрати внимание!

#diagnosis2016

#ранняя_диагностика

#МолодежьТюменскогоРайона

#ТюменскийРайон

Спасибо за внимание!

Руководитель проекта :

Токарь Юлия

Витальевна

89044965517