



СП-Компьютер

Автоматизация управления и учета

СП-Зарплата

Описание решения

Тамара Потапова
Заместитель генерального
директора

Октябрь 2012 г.

+7 (916) 150 22 23

+7 (496) 547 53 59

spz50@spcomputer.ru

www.spcomputer.ru



Продукт «СП-Зарплата»
разработан компанией
СП-Компьютер

ПРИ ПОДДЕРЖКЕ



ФОНД СОДЕЙСТВИЯ РАЗВИТИЮ

малых форм предприятий в научно-технической сфере

СП-Зарплата

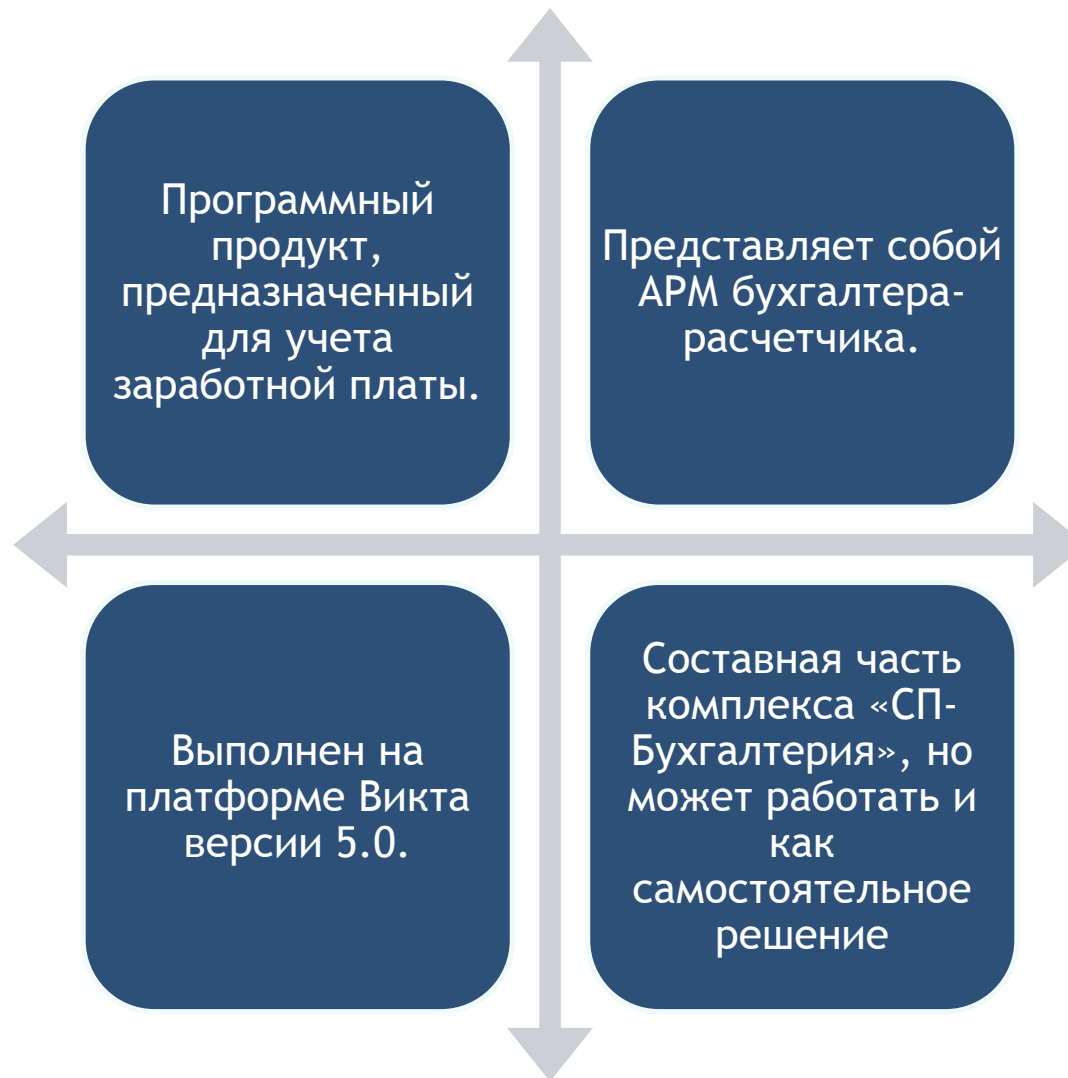

Основные функции

Автоматизация аналитического и синтетического учета начисленной заработной платы

Получение персонифицированных и синтетических отчетов по страховым взносам и НДФЛ

Формирование бухгалтерских проводок для отражения начислений по заработной плате и страховым взносам в балансе предприятия

Учет удержаний из заработной платы

Расчеты с рабочими и служащими по оплате труда

Основные преимущества

эффективных
 в сфере
 различных
 учреждений
 и
 различных
 предприятий
 в различных
 областях:
 использование

различных
 операционных
 систем
 и
 Windows

различные
 платформы
 реализации
 за счет
 возможности
 настольных

Ведение различных систем учета

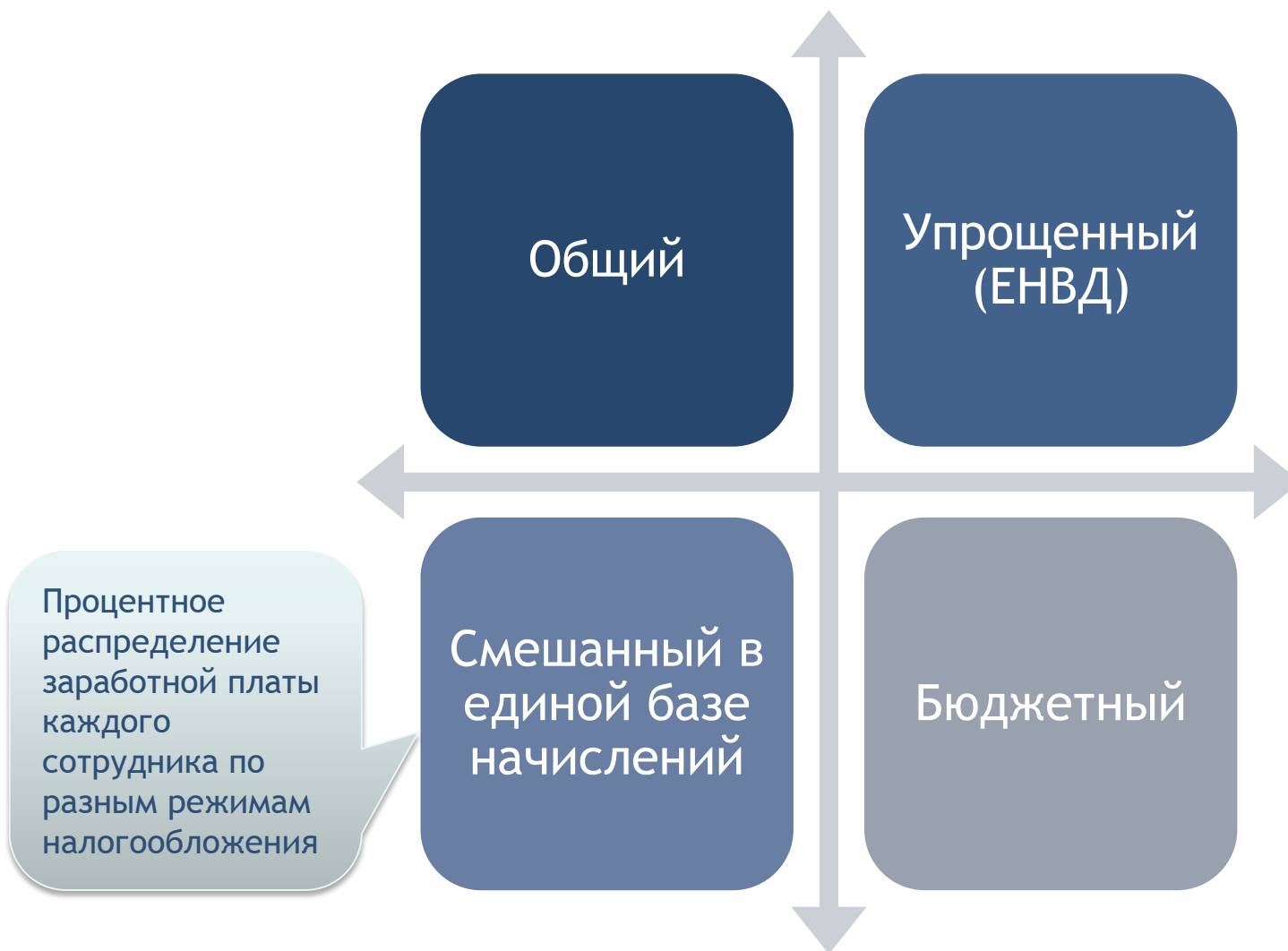

Карточка сотрудника

Зарплата - СП 250 версия 5.0 - Личные карточки сотрудников

Расчет Распределение Справочники Настройки ПФ и СВ НДФЛ Сервис Вид Окно Помощь

Личные карточки сотрудников

Скрыть уволенных сотрудников

Список сотрудников

Таб. №	Фамилия И.О.	краткое	Жданов А Н
31523	полное Жданов Александр Николаевич		
Пол	Дата рождения	Код ОКАТО	Место рождения
М	14/05/1952		
Окин	Гражданство		Резидент
И	Гражданин Российской Федерации		
ИНН	НСС	Вид работы	Характер работы
773806289518	028-574-425 31	Осм	Пост
Профсоюз	НЕТ		
ПАСПОРТНЫЕ ДАННЫЕ			
Код вида док-та 21			
Серия	№	Дата выдачи	Срок по
45 02	402349	00/00/0000	00/00/0000
Кем выдан ОВД №1 УВД Г МОСКВА 09.07.2002Г			
Семейное положение по коду ОКИН 2 Состоит в зарегистрированном			
Профессия по ОКПДТР		Наименование	
Основная			
Другая			
СТАЖ:			
Расчет стажа			
Общий	Дней,мес,цел,лет	Выслуга лет	Дней,мес,цел,лет
0 0 0	+ с даты 01/09/2003	0 0 0	+ с даты 00/00/0000
Дата приема на работу		Дата увольнения	
01/09/2003		00/00/0000	

Трудовой договор
Образование
Воинский учет
Социальные льготы
Награды
Переподготовка
Курсы
Аттестация
Состав семьи
Дополнительные сведения
Сведения о стаже
Миграционный учет

Жду команду

На каждого сотрудника собираются индивидуальные сведения

В числе прочего числе выделяются иностранные граждане, не резиденты и т.п.

Единый лицевой счет

Зарплата - СП 250 версия 5.0 - Расчет заработной платы

Расчет Распределение Справочники Настройки ПД и СВ НДФЛ Сервис Вид Окно Помощь

Расчет заработной платы

Персонал

Таб.но м	Фамилия И.О.
3152	Жданов А Н
3159	Журавлева Г В
3021	Журков А Н
2189	Занозина М Ю
3161	Зверева Н Г
2116	Иванов Г А
3157	Иванова Н Н
3152	Ивкин Н А
3151	Илясов И Э
3159	Калинина Н Л
3160	Каменева Т А
3156	Кашинский В А
2032	Кимбриг Н П
2148	Клемашин В В

Год 2010 Месяц Апрель

Отдел Все

Участок Все

Жданов Александр Николаевич

31523 - табельный номер

Справка

Удержания и доплаты

Дети

Больничные, отпуска, пр.отвлечения

Налогообложение

Надбавки

Расчет

Лицевой счет

КОДН	Наименование	НР	НК	Сумма	твс	Дн	Час
691	ФСС	0	0	2,647.59	A	0	
6911	Травматизм	0	0	218.05	A	0	
6921	ПФ страховая	0	0	18,259.22	A	0	
6922	ПФ накопительная	0	0	0.00	A	0	
6931	ФФОМС	0	0	1,004.26	A	0	
6932	ТФОМС	0	0	1,825.92	A	0	
НД	НДФЛ с начала год	0	0	56,255.00	A	0	
СД	Совокупный доход	0	0	432,730.17	A	0	
01	Повременно	1	0	35,719.67	A	26	165
100	Лицевая надбавка	1	0	5,357.94	Ру	26	0
114	Прочие предметы	1	0	6,319.63	A	0	0
115	Научно-методическая	1	0	4,739.72	A	26	0
161	Доплата суммой пос	1	0	1,000.00	A	26	0
170	Надбавка к должнос	1	0	12,364.50	A	26	0
170	Надбавка к должнос	1	1	7,418.70	A	26	0
173	Надбавка за эксперти	1	2	3,709.35	A	26	0

Назначения

Наработы	Ном.назн	Вид оплаты	Дата приема	Срок договора	Категория	Отдел	Участок	Тип з/пл	Бюджет	Оклад	Нагрузка (Час)	Кол.ставка	пред
1	0	ПОВРЕМ	01/09/2004	00/00/0000	25	1	0	ОКЛАД	15	24,729.00	26	0	20
2	0	СДЕЛЬН	01/01/2010	00/00/0000	1	2	0	ТАРИФ/ЧАС	0	750.00	0	0	0
3	0	ПОВРЕМ	01/01/2009	30/04/2010	1	3	0	ОКЛАД	0	0.00	0	0	0
3	1	ПОВРЕМ	01/05/2010	00/00/0000	1	3	0	ОКЛАД	0	1,000.00	0	0	0
4	0	ПОВРЕМ	01/01/2010	00/00/0000	3	1	0	ОКЛАД	15	24,729.00	0	0.5	24
5	0	ПОВРЕМ	01/01/2010	00/00/0000	2	1	0	ОКЛАД	4	9,290.00	0	0.25	21

НДФЛ, страховые взносы, расчет больничного листа и т.д. производится с общего заработка.

В СП-Зарплата ведется единый лицевой счет сотрудника в разрезе нескольких мест работы на предприятии.

Сотрудник может выполнять самые различные функции, тогда начисления ведутся по каждой из них.

Индивидуальный расчет

Зарплата - СП 250 версия 5.0 - Справка

Расчет Распределение Справочники Настройки ПФ и СВ НДФЛ Сервис Вид Окно Помощь

Расчет заработной платы

Персонал

Таб.но М	Фамилия И.О.
1298	СМАЙЛОВА Н.
1299	СМАЙЛОВ Ю.

Год: 2010 Месяц: Февраль

Отдел: Все

Участок: Все

СМАЙЛОВА НАТАЛЬЯ АНАТОЛЬЕВН.

Лицевой счет

КОДН	Наименование	НР	НК	Сумма	твс
691	ФСС	0	0	29.43	AE
6911	Травматизм	0	0	9.13	A
692	ПФР	0			
6921	ПФ страховая	0			
6922	ПФ накопительная	0			
6931	ФФОМС	0			
6932	ТФОМС	0			
ПН	Сумма подоходного	0			
СД	Совокупный доход	0			
40	Б/лист тек. месяца	1			
40	Б/лист тек. месяца	1			
401	Б/лист по уходу тек.	1			
41	Б/лист будущего пе	1			
410	Б/лист за счет работ	1			
53	Компенсация при ув	1			
70	Долг работника на н	1			
71	НДФЛ	1			
94	Остаток копеек на к	1			
97	Итого начислено	1			

Справка

Пол: жен Профчленство: нет

Дата рождения: 28/04/1977

Дата приема на работу: 15/02/1986

Стаж	Дней, месяцев, лет	до даты
Общий	10 8 25	15/02/2004
Для выслуги	0 0 0	00/00/0000

Семейное положение: [2] Состоит в зарегистрированном

Удержания и доплаты

Дети

Больничные, отпуска, протвращения

Налогообложение

Надбавки

Расчет

Назначения

Неработы	Ном.назн	Вид оплаты	Дата приема	Срок договора	Категория	Отдел	Участок	Тип з/пл	Бюджет	Оклад	Нагрузка (Час)	Кол.сво
1	0	ПОВРЕМ	23/11/2009	26/02/2010	4	4	2	ТАРИФ/ЧАС	0	19.67	0	
2	0	ТР. ДОГ	21/02/2007	31/12/2009	5	20	0	ОКЛАД	0	0.00	0	

В индивидуальном расчете доступны все сведения, на основании которых начисляется заработная плата.

Одноразовый ввод данных

Зарплата - СП 250 версия 5.0 - Льготы налогоплательщика

Расчет заработной платы

Персонал

Год: 2010, Месяц: Апрель

Отдел: Все, Участок: Все

Лицевой счет

КОДН	Наименование	НР	НК	Сумма	твс	Дни	Часы
НД	НДФЛ с начала год	0	0	3,510.00	А	0	

Льготы налогоплательщика

Таб №	Ф.И.О.	Код	Наименование	Действует с	Действует по	№ документа	Дата документа	Код ГНИ
1	КОСЕНКО Д. Б.	103	400 руб. на нало	01/01/2010	00/00/0000		00/00/0000	
1	КОСЕНКО Д. Б.	108	1000 руб. на кажд	01/01/2010	00/00/0000		00/00/0000	
1	КОСЕНКО Д. Б.	108	1000 руб. на кажд	01/01/2010	30/06/2010		00/00/0000	
1	КОСЕНКО Д. Б.	002	Спец режим налого	01/01/2010	00/00/0000		00/00/0000	
1	КОСЕНКО Д. Б.	001	Инвалид	05/07/2008	04/03/2010	25/267	04/07/2008	

Расчет заработной платы | Льготы налогоплательщика

Все необходимые данные с первичных документов нужно ввести только один раз. Они будут действовать в соответствии с законодательством до указанной даты или пока Вы их не отмените

Перерасчет

В случае обнаружения
ошибки или появления
новых сведений



перерасчет НДФЛ,
страховых взносов,
зарплаты производится в
текущем месяце
автоматически задним
числом

Сложные графики работ

Программа позволяет задавать сколь угодно сложные графики работ.

The screenshot displays the 'Зарплата - СП 250 версия 5.0' software interface. The main window shows a 'Табель-календарь' (calendar) for February and March 2010. The calendar for February shows 21 working days (168.0 hours) and the calendar for March shows 23 working days (183.0 hours). The days are color-coded: red for regular days, green for holidays, and blue for weekends. A 'Циклы графиков' (cycles) table is visible in the background, showing various shift cycles with their respective codes and names.

Код графика	Код цикла	Наименование	Дата отсчета	Тип графика	Основной код
0	0	По календар	00/00/0000	недельный	
1	1	пятинеделька	00/00/0000	недельный	01
2	2	Ж/д график	31/12/2009	СМЕННЫЙ	01
3	2	Ж/д график	30/12/2009	СМЕННЫЙ	01
4	2	Ж/д график	29/12/2009	СМЕННЫЙ	01
5	2	Ж/д график	28/12/2009	СМЕННЫЙ	01
6	6	Сменная работа	01/01/2010	сменная	01

День	Код начисления	Наименование	Усл	Ция	Значение
1			..Р	=	0
2	01	Повр.оплата п	ПВР	=	12
2	08	выходной	П..	=	12
3	01	Повр.оплата п	ПВР	=	3
3	08	выходной	П..	=	3
3	16	Ночные	ПВР	=	2
			ПВР	=	9
			П..	=	9
			ПВР	=	6

Для каждого графика ведется табель-календарь, где можно отразить все отклонения от обычного рабочего времени (переносы выходных, предпраздничных дней и др.)

Индивидуальный табель

На основании графика по каждому сотруднику ведется индивидуальный табель

Зарплата - СП 250 версия 5.0 - Один день табеля

Расчет Распределение Справочники Настройки ПФ и СВ НДФЛ Сервис Вид Окно Помощь

Табель учета рабочего времени

Год 2010 Месяц Март

Подразделение [1] Управление Участки Все

Таб. ном	НР	ФИО	1	2	3	4	5	6	7	8	9	10	11	12	13	14	15	16	17	18	19	20	21	22	23	24	25	26	27	28	29	30	31	Дней	Часов			
1	1	АСТАХОВ АЛЕК	Б	Б	Б	Б	Б	Б	Б	Б	Б	Б	Б	Б	Б	Б	Б	Б	Б	Б	Б	Б	Б	Б	Б	Б	Б	Б	Б	Б	Б	Б	Б	Б	Б	12	96	
2	1	КОНДРАШОВ В	А	А	А	А	А	А	В	В	В	Я	Я	Я	Я	В																				17	136	
3	1	ПЕТРОВА КАПИ	ОТ	ОТ	ОТ	ОТ	ОТ	В	В	В	Я	Я	Я	Я	В																						17	136
4	1	КОСМЫНИН СЕ	А	А	А	А	А	А	А	А	А	А	А	А	А	А																					9	72
18	1	АСТАХОВА Жан	А	А	А	А	А	А	А	А	А	А	А	А	В																						14	112

Один день табеля

Код начисления	Продолжительность	Наименование кода
*	0	
01	8	Поср.оплата по окладу
07	2	Сверхурочные
08	8	выходной

Нов.запись

Справочники

Персонал

Календарь

Калькулятор

Табель учета рабочего времени Один день табеля

Жду команду

Табель отражает все возможные отклонения рабочего времени от графика работ (сверхурочные, временные переводы и т.п.)

Просмотр данных

Зарботная плата - СП 250 версия 5.0 - Больничные, отпуска и другие причины отсутствия на работе по всем сотрудникам

Расчет Распределение Справочники Настройки ПФ и СВ НДФЛ Сервис Вид Окно Помощь

Расчет Космос

Больничные, отпуска и другие причины отсутствия на работе по всем сотрудникам

Год расчета	Месяц расчета	Таб №	Ф.И.О.	Наработы	Нал/п	Дата отсчета	Дата начала	Дата окончания	Тип отвлече
2009	Июнь	31522	Абаган Т И	1	0	29/06/2009	29/06/2009	26/07/2009	Отпуск
2009	Июнь	31523	Жданов А Н	0	0	00/00/0000	29/06/2009	23/08/2009	Отпуск
2010	Июнь	31523	Жданов А Н	0	1	00/00/0000	28/06/2010	22/08/2010	Отпуск
2010	Июнь	31523	Жданов А Н	3	0	00/00/0000	28/06/2010	22/08/2010	ДопОтпуск
2010	Июнь	31524	Ивкин Н А	0	0	00/00/0000	01/07/2010	28/07/2010	Отпуск
2009	Июль	31524	Ивкин Н А	1	0	06/07/2009	06/07/2009	02/08/2009	Отпуск
2009	Май	31527	Лукина Е И	1	0	01/05/2009	01/05/2009	17/09/2009	Декрет
2010	Январь	31527	Лукина Е И	1	1	00/00/0000	18/09/2009	31/12/2010	Дополутора
2009	Июнь	31528	Волков С В	0	0	29/06/2009	29/06/2009	26/07/2009	Отпуск
2010	Июнь	31528	Волков С В	0	1	00/00/0000	28/06/2010	25/07/2010	Отпуск
2010	Июнь	31532	Прадел Л Ю	0	0	00/00/0000	21/06/2010	15/08/2010	Отпуск
2009	Июнь	31532	Прадел Л Ю	1	0	29/06/2009	29/06/2009	23/08/2009	Отпуск
2010	Июнь	31532	Прадел Л Ю	3	0	00/00/0000	21/06/2010	15/08/2010	ДопОтпуск
2009	Декаб	31535	Булавина Н В	0	0	18/12/2009	18/12/2009	22/12/2009	Больничный
2009	Июнь	31535	Булавина Н В	0	1	00/00/0000	15/06/2009	09/08/2009	Отпуск
2010	Июнь	31535	Булавина Н В	0	2	00/00/0000	28/06/2010	18/07/2010	Отпуск

Справочники

Персонал
Календарь
Калькулятор

Больничные, отпуска и другие причины отсутствия на работе по всем сотрудникам

Предоставляется возможность просмотра данных индивидуально по сотруднику и предприятию в целом

Групповые операции

Зарплата - СП 250 версия 5.0 - Текст для селектора таблицы

Расчет Распределение Справочники Настройки ПО и СВ НДФЛ Сервис Вид Окно Помощь

Лицевые счета всех сотрудников предприятия

Год	Месяц	Таб №	Ф.И.О.	Код начисл	Наименование	№ работы	№ кода	Сумма	твв	Дни	Часы	Сетка	твв
2010	феврал	31523	Жданов А Н	71	НДФЛ	1	0	13,442.00		0	0	0	Р
2010	феврал	31523	Жданов А Н	714	НДФЛ на метод лит	1	0	13.00		0	0	0	Р
2010	феврал	31523	Жданов А Н	71	НДФЛ	2	0	682.00		0	0	0	Р
2010	феврал	31524	Ивкин Н А	71	НДФЛ	1	0	998.00		0	0	0	Р
2010	феврал	31528	Волков С В	71	НДФЛ	1	0	3,785.00		0	0	0	Р
2010	феврал	31528	Волков С В	714	НДФЛ на метод лит	1	0	13.00		0	0	0	Р
2010	феврал	31532	Прадел Л Ю	71	НДФЛ	1	0	7,814.00		0	0	0	Р
2010	феврал	31532	Прадел Л Ю	714	НДФЛ на метод лит	1	0	13.00		0	0	0	Р
2010	феврал	31532	Прадел Л Ю	71	НДФЛ	2	0	634.00		0	0	0	Р
2010	феврал	31535	Булавина Н В	71	НДФЛ	1	0	6,255.00		0	0	0	Р
2010	феврал	31535	Булавина Н В	714	НДФЛ на метод лит	1	0	12.00		0	0	0	Р
2010	феврал	31537	Федорова Е Н	71	НДФЛ	1	0	4,639.00		0	0	0	Р
2010	феврал	31537	Федорова Е Н	714	НДФЛ на метод лит	1	0	12.00		0	0	0	Р
						1	0	2,216.00		0	0	0	Р

Текст для селектора таблицы

Текст для поиска ?

71

528,385.45

Выбрать

Отменить

Сумма по столбцу

Удалить

Лицевые счета всех сотрудников предприятия Текст для селектора таблицы

В таблицу с помощью встроенных возможностей задания условий можно выбрать нужную информацию и выполнить групповые операции над строками: подсчитать сумму по столбцу, удалить выбранные строки.

Экспорт в Excel

Зарботная плата - СП 250 версия 5.0 - Свод

Расчет Распределение Справочники Настройки ПФ и СВ НДФЛ Сервис Вид Экспорт Окно Помощь

Свод

Свод начислений/удержаний за июнь месяц 2010 г. по ОАО Управление ЖБИ

Начисления/удержания	Шифр	Руководители	Специалисты	Рабочие осно	рабочие вспо	Безлюдный фо	Прочие
Повременно	01	255,599.05	126,877.87	407,333.53	263,770.73	0.00	0.00
По тарифу	02	0.00	0.00	360,342.65	0.00	0.00	0.00
Заправка	021	0.00	0.00	7,389.97	0.00	0.00	0.00
Командировка	03	0.00	622.75	0.00	0.00	0.00	0.00
Командировки с премией	031	4,790.42	0.00	15,956.08	24,520.96	0.00	0.00
Сверхурочные первые 2	06	0.00	0.00	3,762.00	0.00	0.00	0.00
выходной	08	2,400.00	1,489.81	23,804.38	6,923.16	0.00	0.00
Надбавка повременщикам	111	0.00	0.00	24,388.11	0.00	0.00	0.00
За вредность	112	0.00	0.00	3,515.61	0.00	0.00	0.00
Премия рабочим-сдельщи	114	0.00	0.00	139,238.17	0.00	0.00	0.00
За расширением зоны об	122	5,851.80	6,052.34	30,457.42	12,264.57	0.00	0.00
Доплата за прошлый м-ц	13	0.00	0.00	-213.06	0.00	0.00	0.00
Месячные премии текуше	14	147,338.15	100,164.74	141,132.89	102,894.92	0.00	0.00
Ночные	16	0.00	0.00	2,386.95			
Ночные 75%	161	0.00	0.00	57,775.39			
Совмещение за вторую р	19	0.00	350.48	7,856.02			
Средиспелым	22	0.00	0.00	7,043.86			

Отчеты, утилиты | Документы текущие | Выбор параметров для выдачи формы | Свод

Бланк.ЭкспортВЭксель

Любую таблицу или отчет
можно экспортировать в
формат xls.

Распределение затрат

Зарплата - СП 250 версия 5.0 - Таблица распределения зарплаты по шифрам затрат

Расчет Распределение Справочники Настройки ПО и СВ НДФЛ Сервис Вид Окно Помощь

Расчет

Космос

Актуальные дела

Просмотр объектов

Эфир

Таблица распределения зарплаты по шифрам затрат

Константы по

По предприятию

По отделу 2 Красильно-отделочный

По участку

По Таб.Ном 1030

Код начисл.	Наименование	ШПЗ	Комментарий	Нераб.оты	Таб. ном	Отд. ел	Уча. сток
01	Повременно	201		0	0 2	0	0
02	По тарифу	202		0	0 2	0	0
80	Профсоюзные взносы	763		0	0 2	0	0

Календарь

Калькулятор

Таблица распределения зарплаты по шифрам затрат

Гибкая иерархическая система
распределения зарплаты и
страховых взносов по шифрам
затрат

Выдача заработной платы

The screenshot displays the 'Зарплата - СП 250 версия 5.0' software interface. The main window is titled 'Ведомости' (Ledger) and shows a list of employees with columns for 'ФИО' (Full Name), '№ра боты' (Employee ID), 'Сумма' (Amount), 'твс' (Tax Code), and 'Примечание' (Remarks). The list includes employees like Занозина М Ю, Бугрова С Г, Масленникова А В, etc.

Overlaid on the main window is a smaller window titled 'Список справок' (List of documents). It contains a list of actions: 'Печать ведомости на выдачу в кассе' (Print ledger for cash payment), 'Подготовка реестра и файлов в Сбербанк' (Prepare register and files for Sberbank), and 'Подготовка реестра для банка' (Prepare register for the bank).

At the bottom of the screenshot, there is a blue text box with the following text:

Ведомости на выдачу заработной платы могут быть выданы для кассы, так и сформированы файлы для передачи сведений в банк на расчетные счета сотрудников

Отчеты

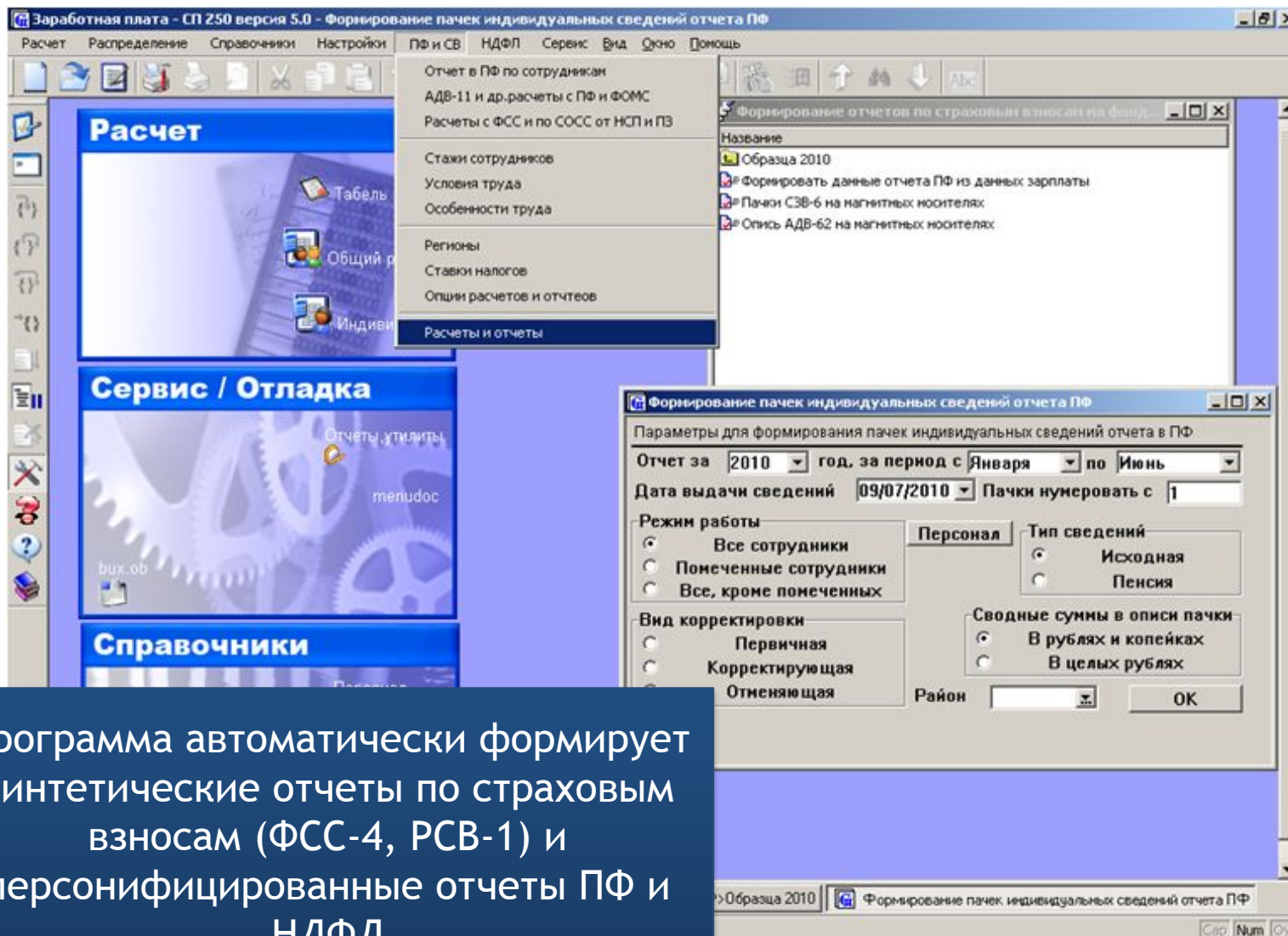

Программа автоматически формирует синтетические отчеты по страховым взносам (ФСС-4, РСВ-1) и персонифицированные отчеты ПФ и НДФЛ

Настройки

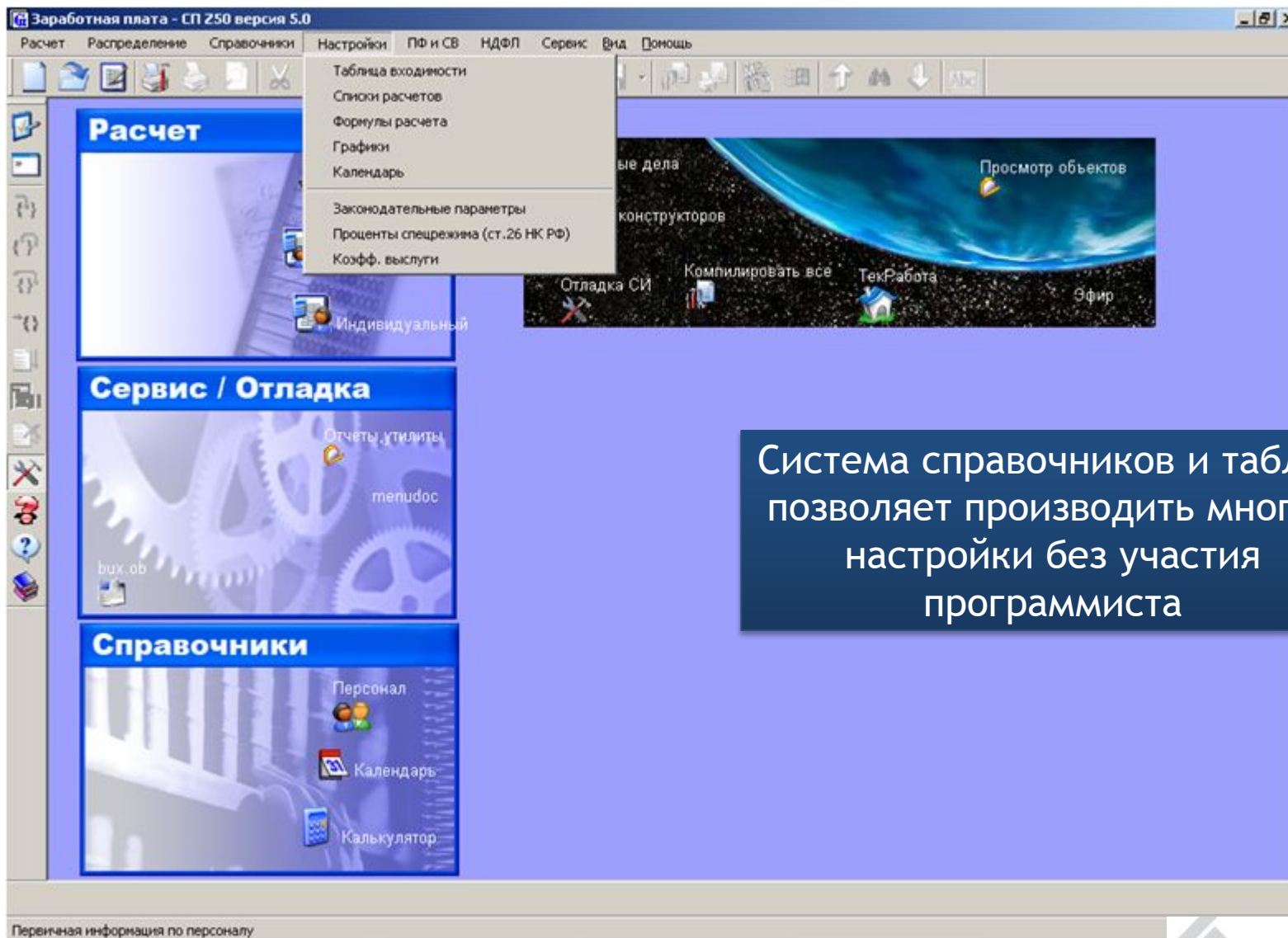

Система справочников и таблиц позволяет производить многие настройки без участия программиста

Интерфейс

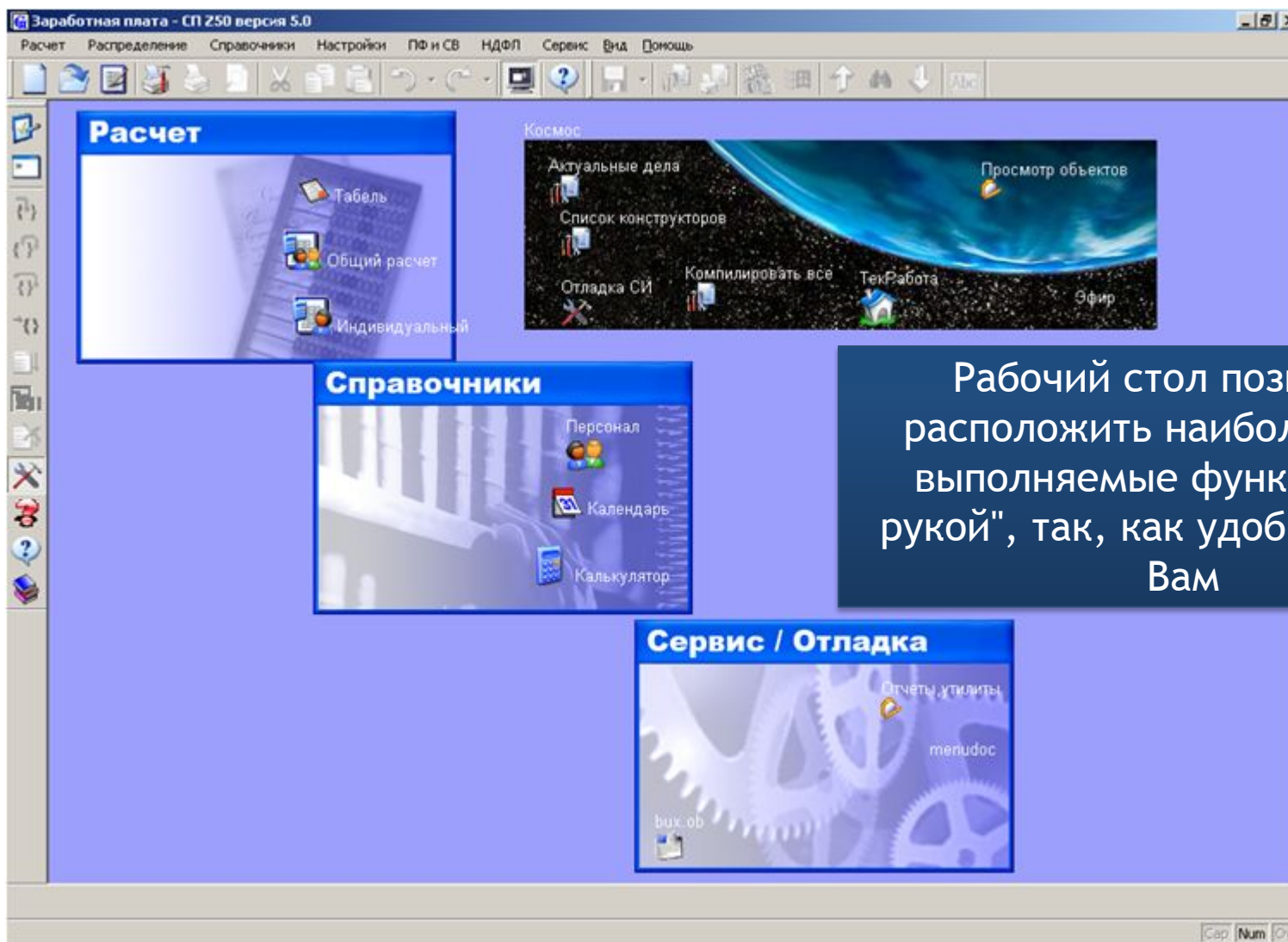

Рабочий стол позволяет расположить наиболее часто выполняемые функции "под рукой", так, как удобно именно Вам

СП-Язык

Заработная плата - СП 250 версия 5.0 - E:\ТОМА\2008_СПВИН\Зарплата\Зарплата\Программы\РасчетЗарплаты\ЭтапыРасчета\КодыНачи

Расчет Распределение Справочники Настройки ПФ и СВ НДФЛ Сервис Правка Вид Окно Помощь

КодыНач_ПВЕ100525 Метод: Повременно (Зап_о, цел)

```

переключить(типЗарпл)
при %ЗарплТипЗарплаты.ОКЛАД //& !сменный
если запНазн.ch_graf & глобалПарРасчета.Норма // Z_10_06_10
    оклад = запНазн.oklad * запНазн.ch_graf / глобалПарРасчета.Норма
кон
если подням | всеКодыНач.ТипРабочегоВремени(запЛС.kodn) == %ТипРабВремени.дни_часы
    запЛС.sum = оклад * парам.коэфф * запЛС.den / парам.планДни
иначе
    запЛС.sum = оклад * парам.коэфф * запЛС.chas / парам.планЧасы
кон
предварь
при %ЗарплТипЗарплаты.ОКЛАД //& !сменный
запЛС.sum = оклад * парам.коэфф * запЛС.chas / парам.планЧасы
при %ЗарплТипЗарплаты.ОКЛАД //& !сменный
запЛС.sum = оклад * парам.коэфф * запЛС.chas / парам.планЧасы
кон
если запНазн.koll
    запЛС.sum = Округл(запЛС.sum)
кон
}
сваич публич цел СуммаП
{
    @ДанРасчета парам =
    @СписОвлЗарпл одно
    Зап_о запОвл = ог
    цел данаНачОвл = @Н
    цел данаНачРаБомы =
    парам.нонРаБомы = за

```

Контекстное меню:

- Заполнить.
- Перейти на перечисление: ЗарплТипЗарплаты_ПВЕ090719
- Вырезать
- Копировать
- Вставить
- Вставить/удалить маркер
- Вставить/удалить контрольную точку
- Список контрольных точек и меток
- Список закладок
- Создать приложение главной процедуры.
- Переход на закладку
- Авто ввод из Clipboard.
- + Ограничить длину строки.
- Создать глобальные имена.

Выражение	Значение
датаН, дт	Запрещенное имя
датаК, дт	Запрещенное имя
пер.датаНач, дт	Запрещенное имя

Ln 210, Col 30, Cod 235 Win Cap Num Iovr

Все алгоритмы расчетов и отчетов написаны на встроенном в оболочку СП-языке, на котором можно писать по-русски. Для этого имеются широкие возможности отладочного сервиса

Документация

ЗарплатаДокументация.doc - Microsoft Word

Файл Правка Вид Вставка Формат Сервис Таблица Окно Справка

Введите вопрос

Обычный + 14 r Times New Roman 14 Ж К Ч

УЧЕТ ЗАРАБОТНОЙ ПЛАТЫ: РУКОВОДСТВО ПОЛЬЗОВАТЕЛЯ.

Содержание.

1. ВВОД ПЕРВОНАЧАЛЬНЫХ ДАННЫХ И НАСТРОЙКА ПРОГРАММЫ.....	6
1.1 НАСТРОЙКА ПРОГРАММЫ.....	6
<i>Анализ кодов начислений и удержаний.....</i>	<i>6</i>
<i>Анализ таблицы входимости.....</i>	
<i>Анализ формул расчета.....</i>	
<i>Таблица макетов бухгалтерских записей.....</i>	
<i>Настройка шифров затрат.....</i>	
1.2 ВВОД ИНФОРМАЦИИ О КОМПАНИИ.....	
<i>Информация о подразделениях.....</i>	
<i>Список должностей компании.....</i>	
<i>Справочник категорий персонала.....</i>	<i>15</i>
<i>Справочник персонала.....</i>	<i>15</i>
<i>Справочник организаций.....</i>	<i>16</i>
<i>Графики.....</i>	<i>9</i>
2. ВНЕСЕНИЕ ИНФОРМАЦИИ, НЕОБХОДИМОЙ НЕПОСРЕДСТВЕННО ДЛЯ РАСЧЕТА ЗАРАБОТНОЙ ПЛАТЫ: УДЕРЖАНИЯ И ДОПЛАТЫ, НАДБАВКИ.....	16

Стр. 1 Разд 1 1/33 На 2,3см Ст 2 Кол 48 ЗАП ИСПР ВДЛ ЗАМ русской (Ро)

Программный продукт
поставляется вместе с
документацией пользователя

Дополнительно

Сайт компании

Информация о платформе Викто

Информация о комплексе СП-Бухгалтерия

Услуги и поддержка



СП-Компьютер

Автоматизация управления и учета

СПАСИБО

Октябрь 2012 г.

+7 (916) 150 22 23

+7 (496) 547 53 59

spz50@spcomputer.ru

www.spcomputer.ru