

# Конфиденция

Дата консультации  
и диагностики:

26.08.2022

Основные жалобы:

На неровные зубы

Презентация и  
обобщение данных:

Кривоносов Алексей Дмитриевич

Ответственный врач:

Дорофеева Полина Александровна

## Спиридонов Денис Эдуардович



ул. Чайковского 5/10,  
ул. Лизы Чайкиной 4/12



8 812 326 1209



@konfidencia



v



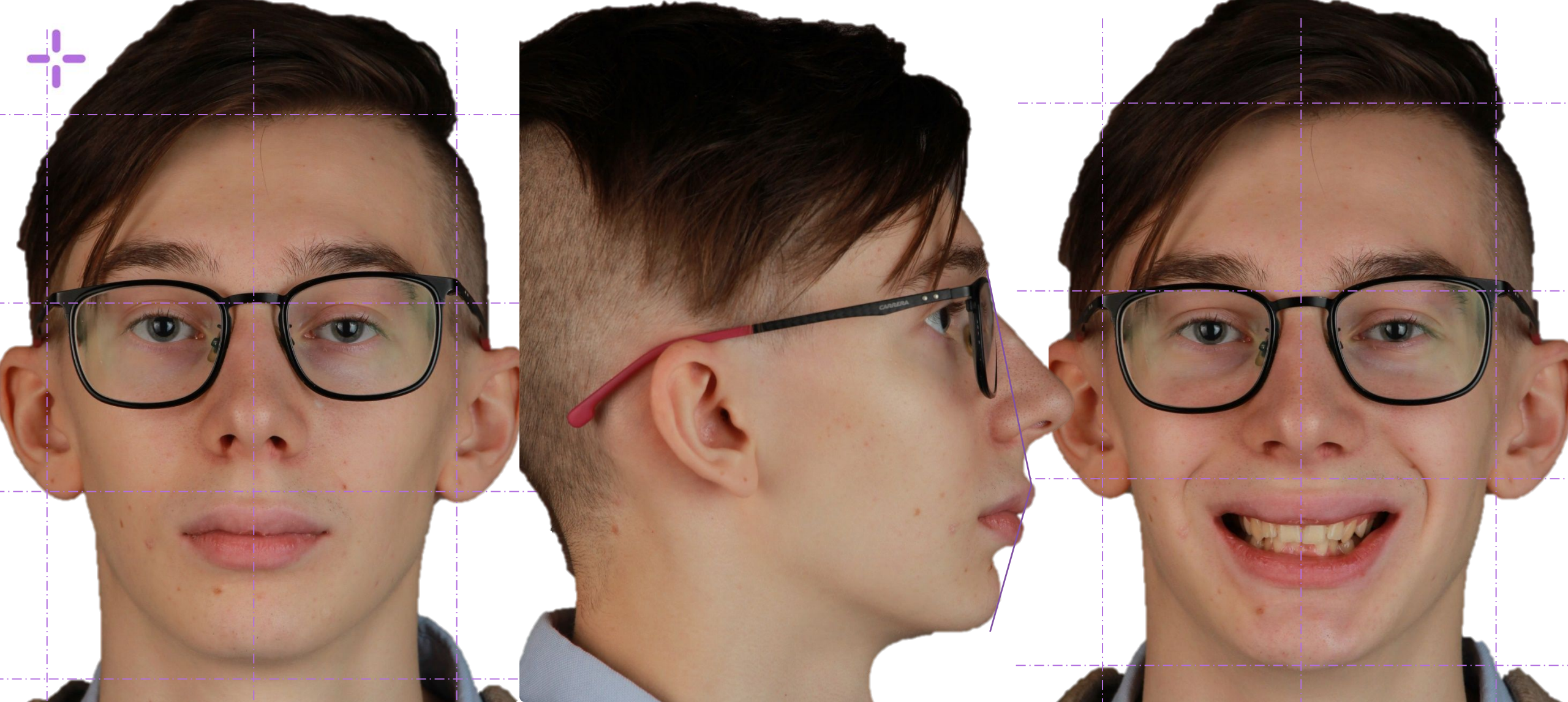

Лицо симметричное, профиль выпуклый





Наклон окклюзионной плоскости влево



# УЛЫБКА И ДИСПЛЕЙ ДО ЛЕЧЕНИЯ



Арка улыбки негармоничная,  
дисплей – негармоничный





## ЗУБНЫЕ РЯДЫ ДО ЛЕЧЕНИЯ



Глубокое резцовое перекрытие более  $1\frac{1}{2}$ .  
Кривые Шпее – верхняя нормальная,  
нижняя глубокая.  
Смещение центра нижнего зубного ряда  
влево на 1 мм.





# ВЕРХНИЙ И НИЖНИЙ ЗУБНОЙ РЯД ДО ЛЕЧЕНИЯ

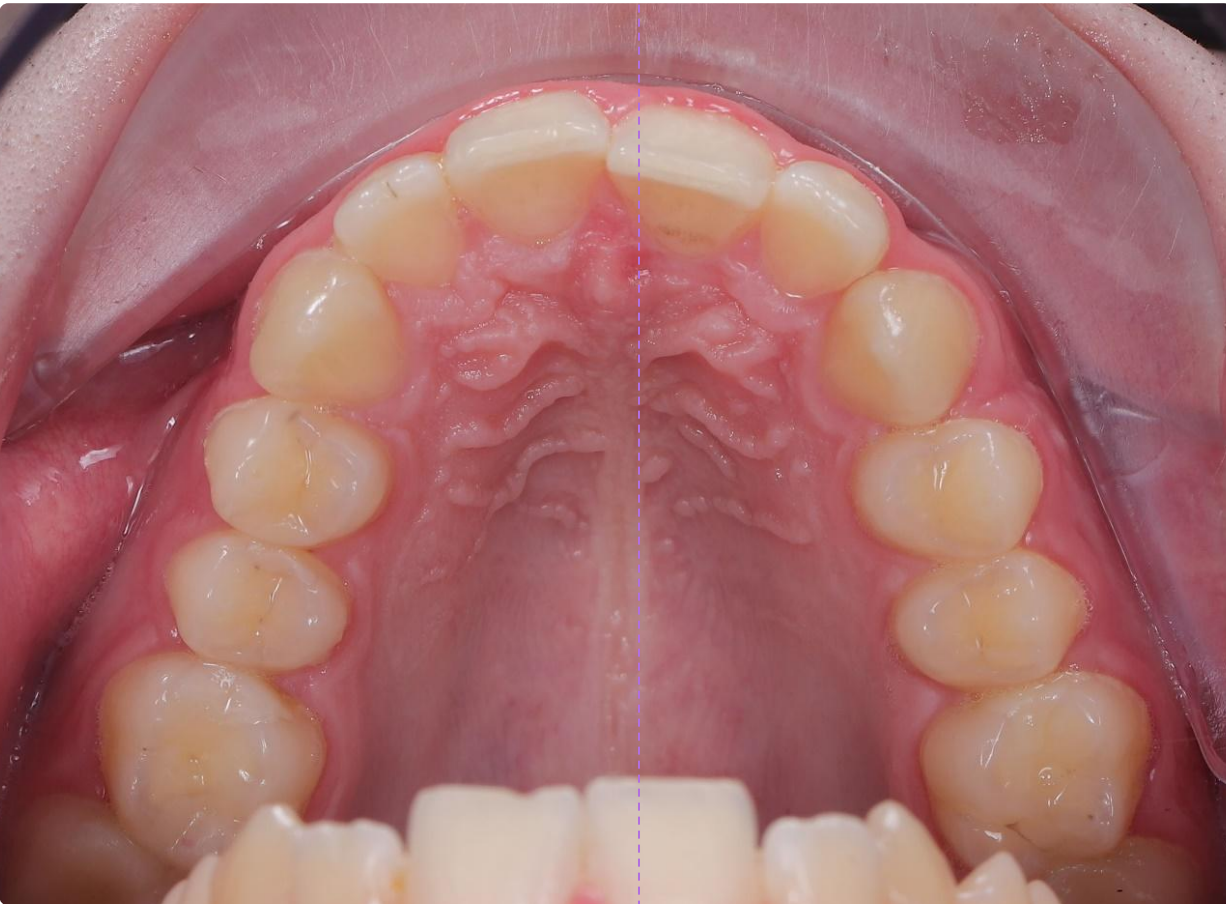

Дефицит на  
ВЧ справа  
= 0 мм

Дефицит на  
ВЧ слева  
= 0,1 мм

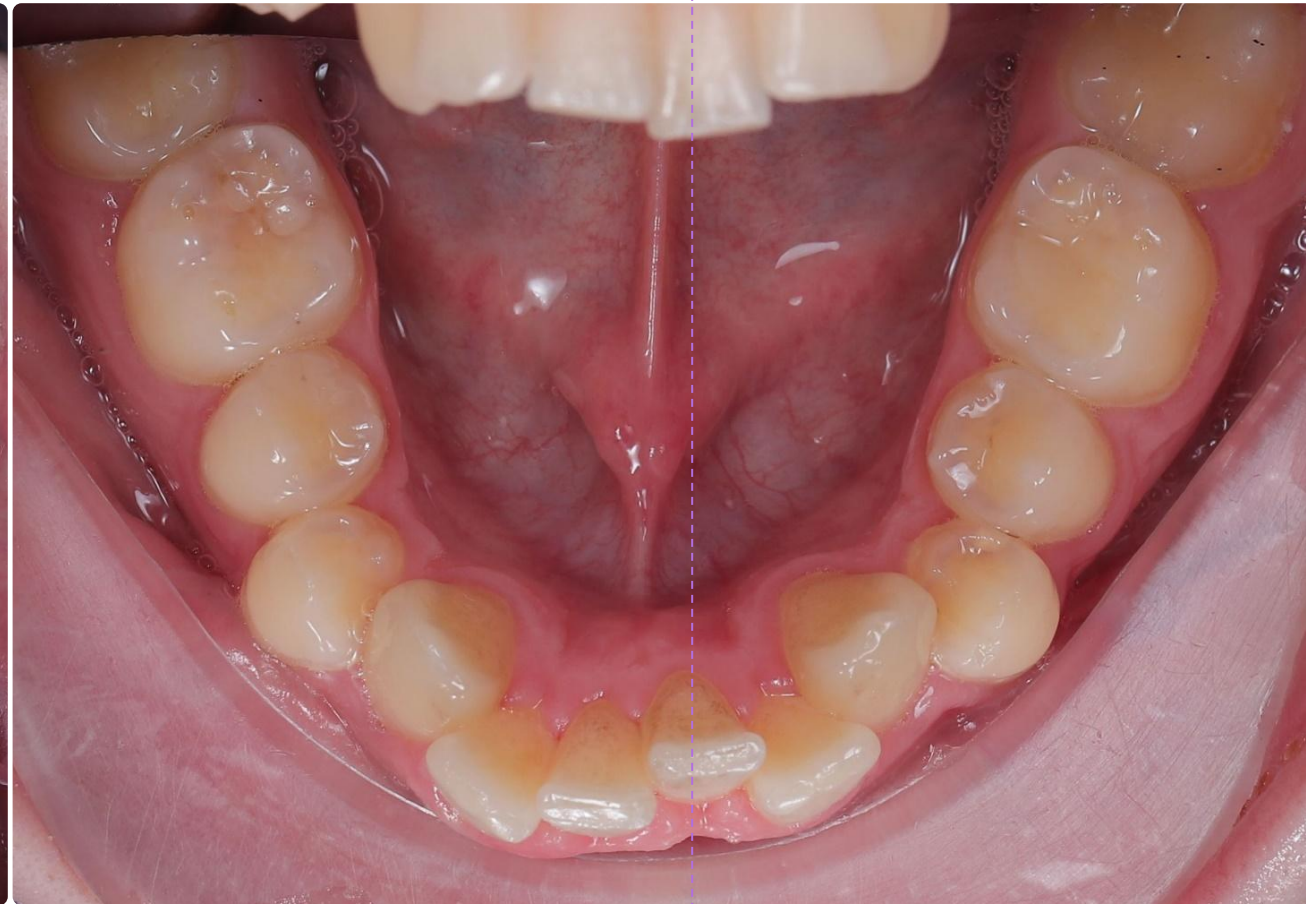

Дефицит на  
НЧ справа  
= 1,6 мм

Дефицит на  
НЧ слева  
= 1,3 мм





# ВЕРХНИЙ И НИЖНИЙ ЗУБНОЙ РЯД ДО ЛЕЧЕНИЯ

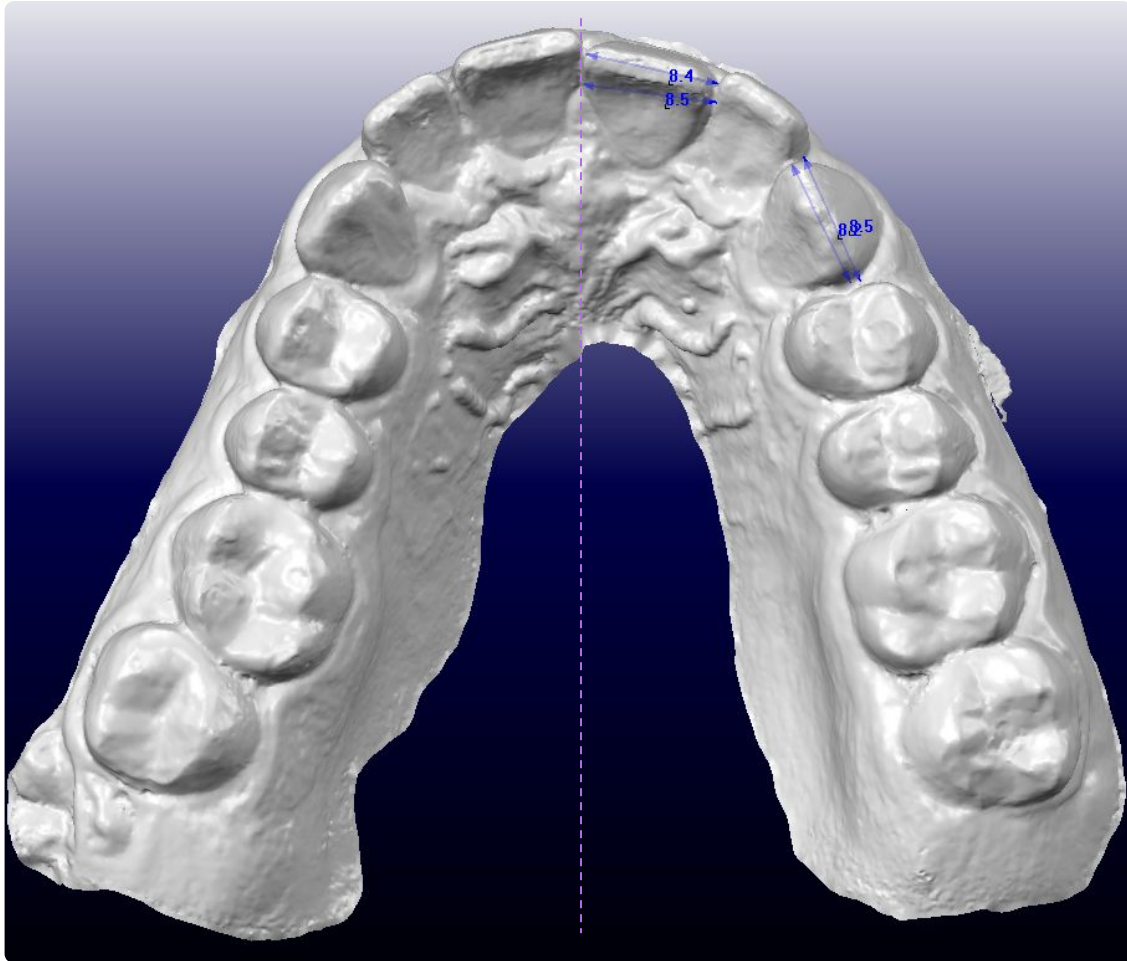

Дефицит на  
ВЧ справа  
= **0** мм

Дефицит на  
ВЧ слева  
= **0,1** мм

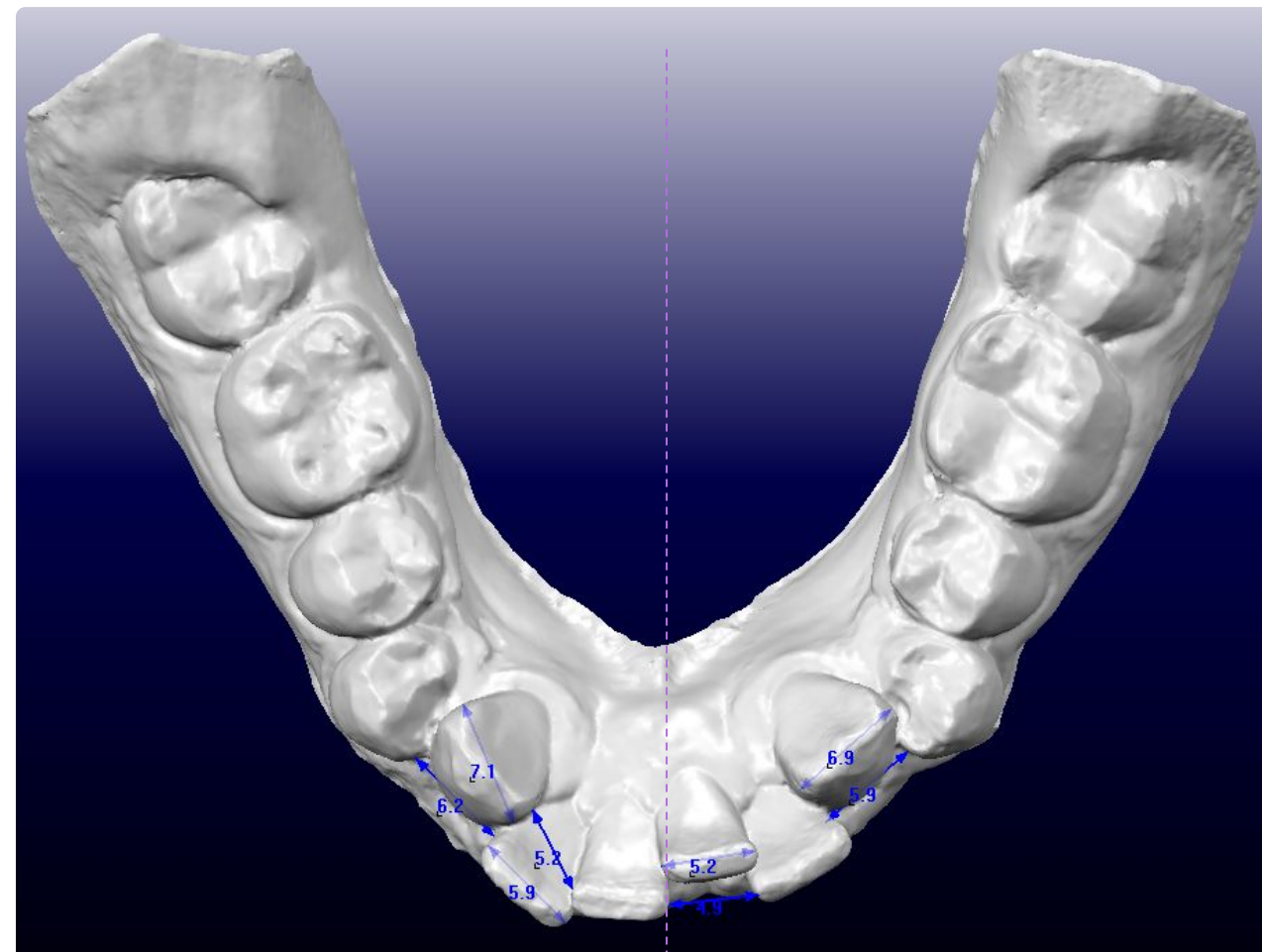

Дефицит на  
НЧ справа  
= **1,6** мм

Дефицит на  
НЧ слева  
= **1,3** мм



✦ ПРОПОРЦИОНАЛЬНОСТЬ  
РАЗМЕРОВ ЗУБОВ

	"2 - 2"	"3 - 3"
<b>верх ф акт.</b>	28,6	43,6
<b>низ ф акт.</b>	22	36
<b>индексы норма</b>	1,33	0,772
<b>индексы ф акт. (Тон, Болтон)</b>	1,30	0,83
<b>Требуется изменение верх (+ \ -)</b>	0,7	3,0
<b>Требуется изменение низ (±)</b>	-0,5	-2,3

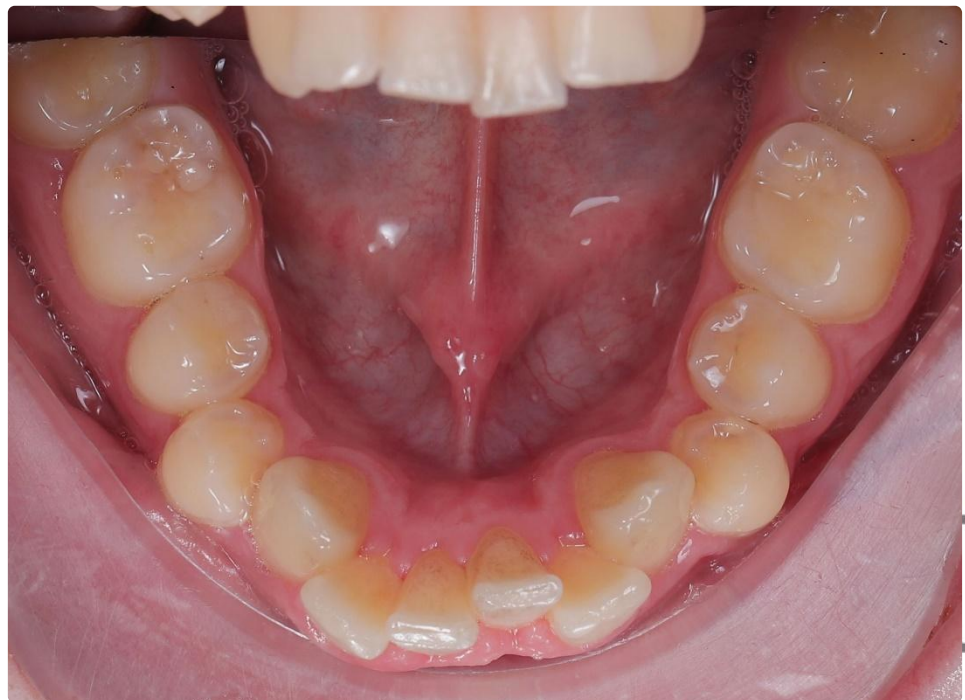



# САГИТТАЛЬНЫЕ СООТНОШЕНИЯ ДО ЛЕЧЕНИЯ



Справа по клыкам 2 бугорковый класс, слева – 2 бугорковый класс.  
Справа по молярам 1 класс, слева – 1 класс.



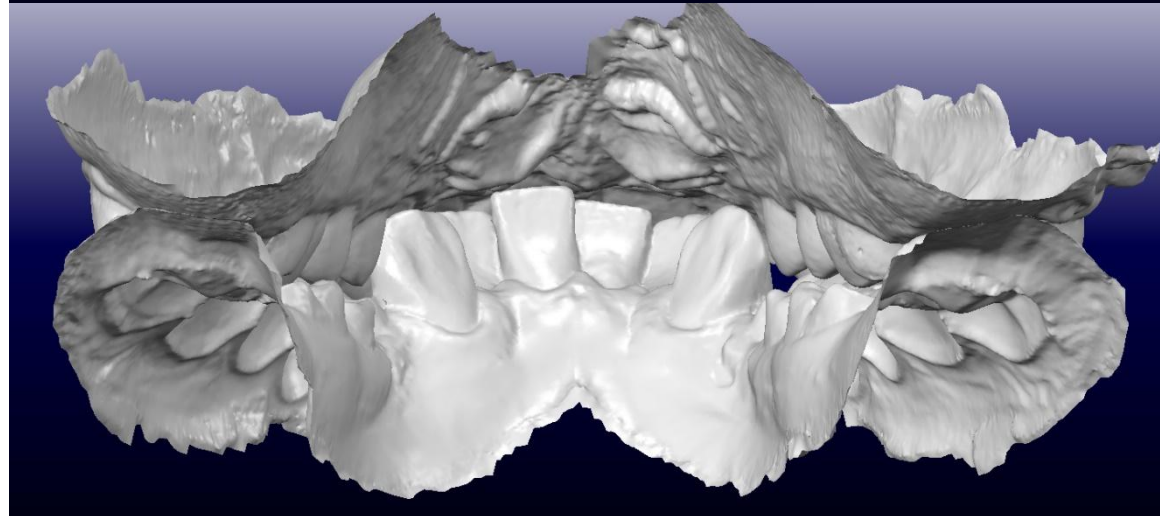
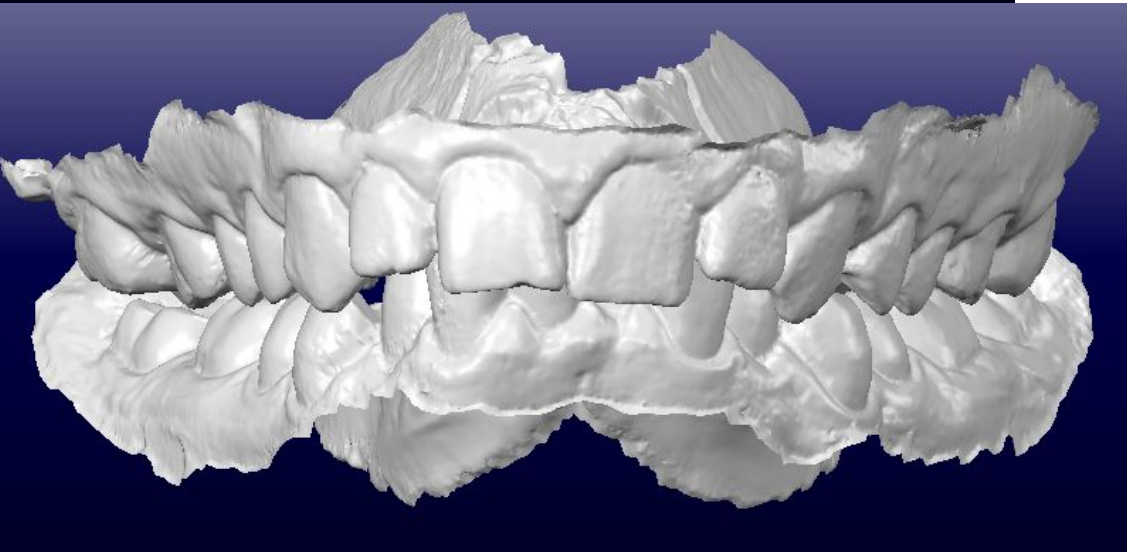
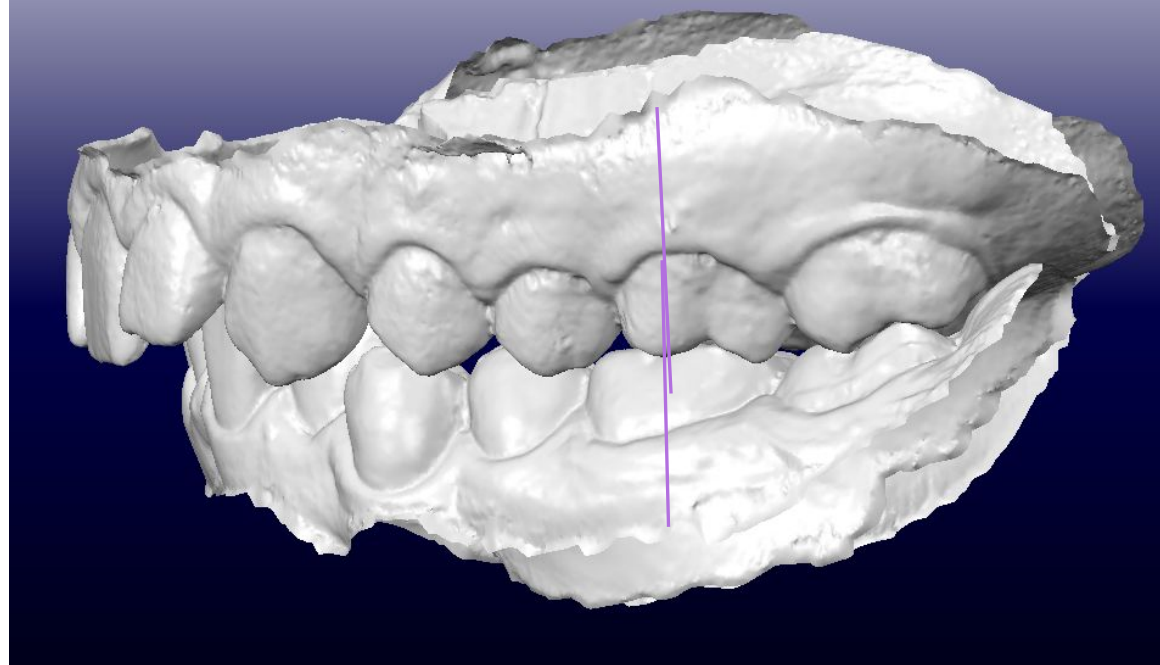
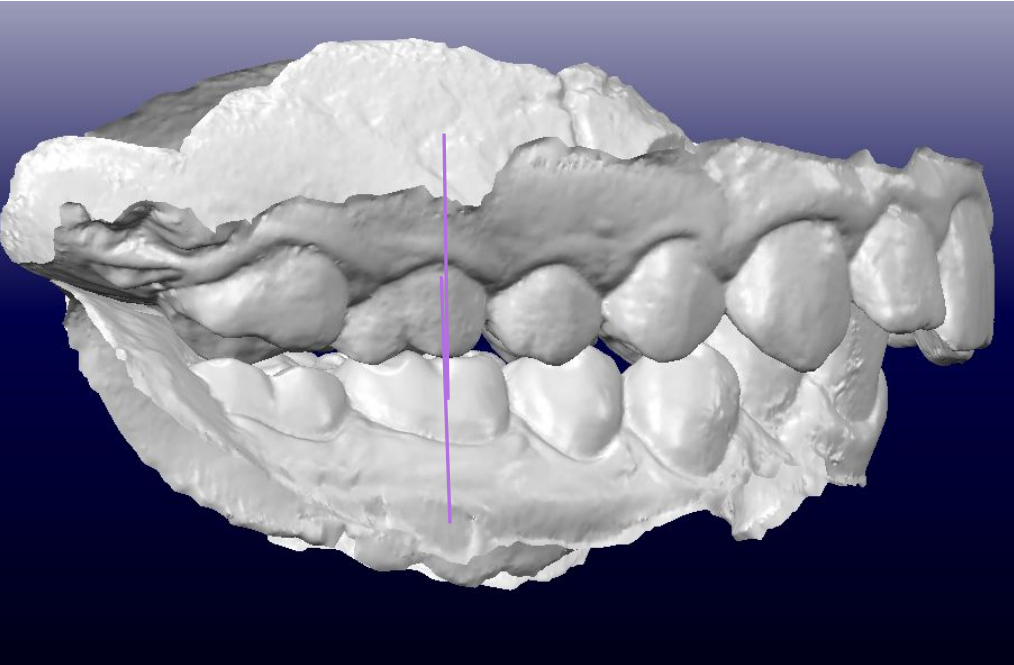

По молярам: справа – 1класс, слева – 1класс.



# ПАРОДОНТОЛОГИЧЕСКИЙ СТАТУС



Фенотип десны средний.  
Рецессии клинически не  
определяются.





# ДЫХАТЕЛЬНЫЕ ПУТИ ДО ЛЕЧЕНИЯ

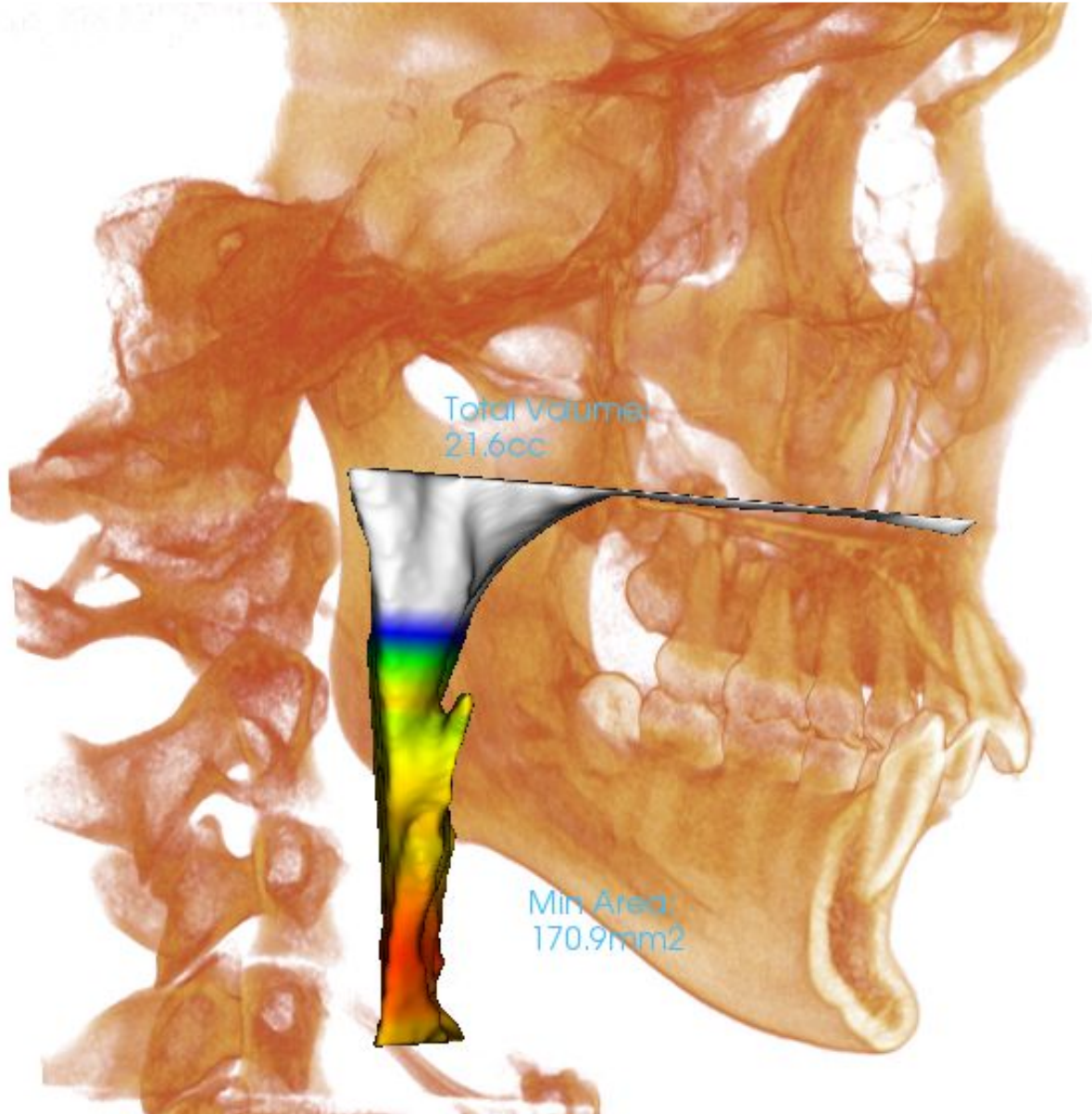

Возраст	Женщины	Мужчины
7-10,9	82	84
11-14,9	99	95
15-18	118	137
>18	150	172

Объем дыхательных путей в  
норме



# ВНЧС ДО ЛЕЧЕНИЯ

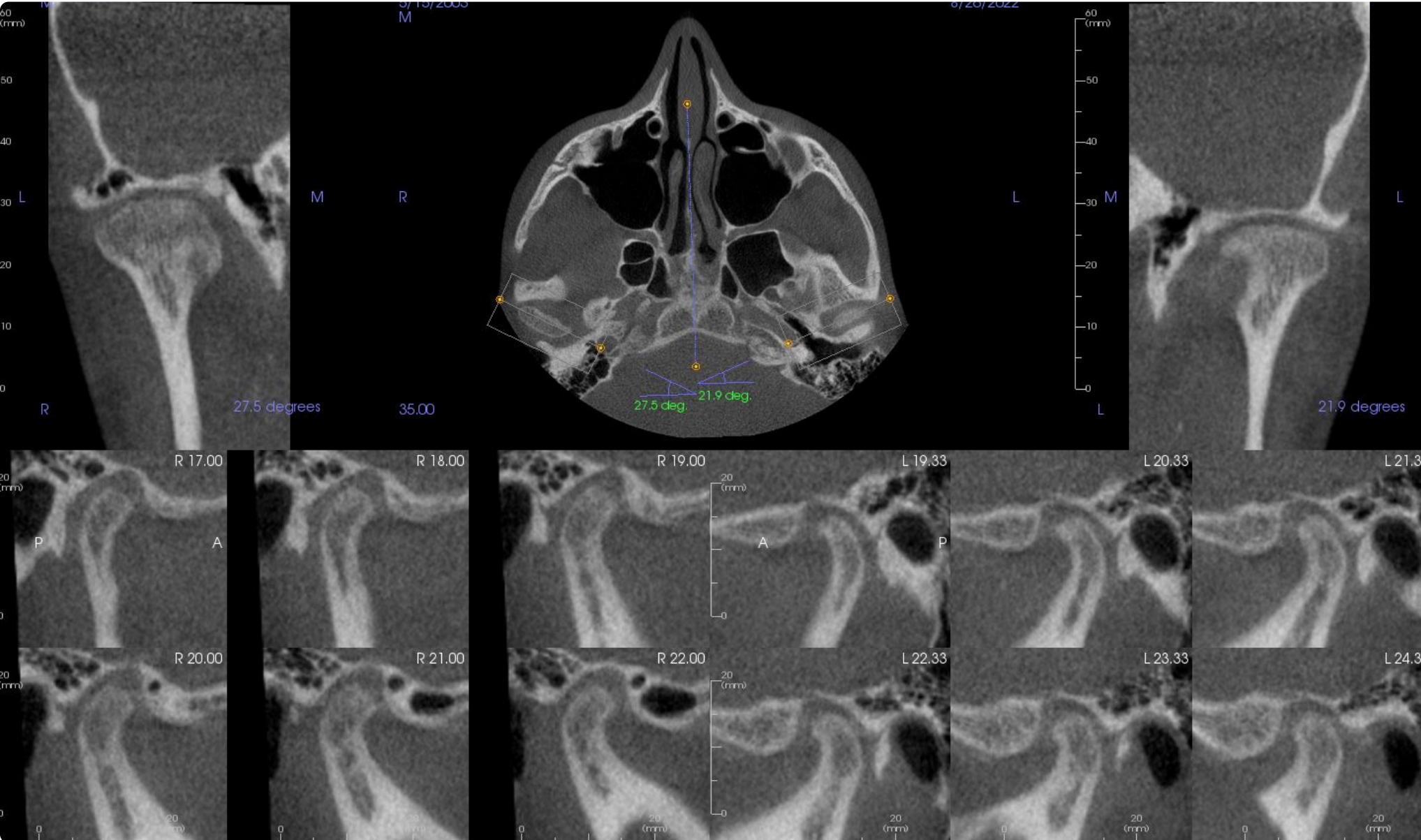

Дистальное  
положение головок  
ВНЧС справа и  
слева.





# ВНЧС ДО ЛЕЧЕНИЯ

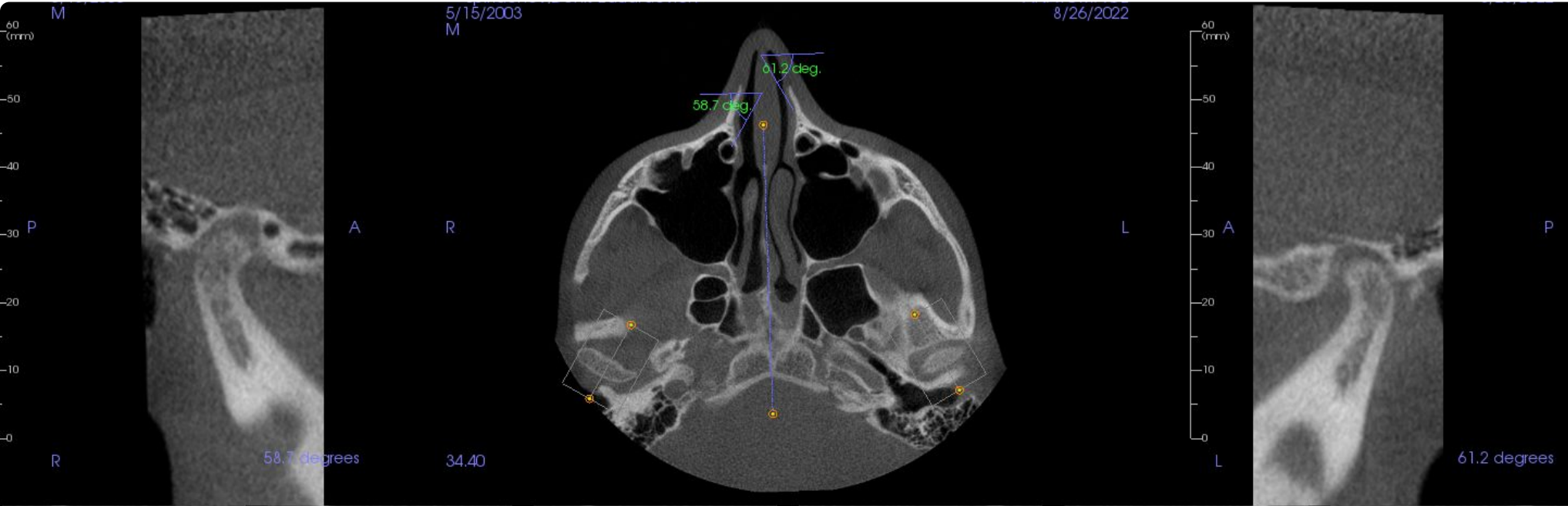

Дистальное  
положение головок  
ВНЧС справа и  
слева.

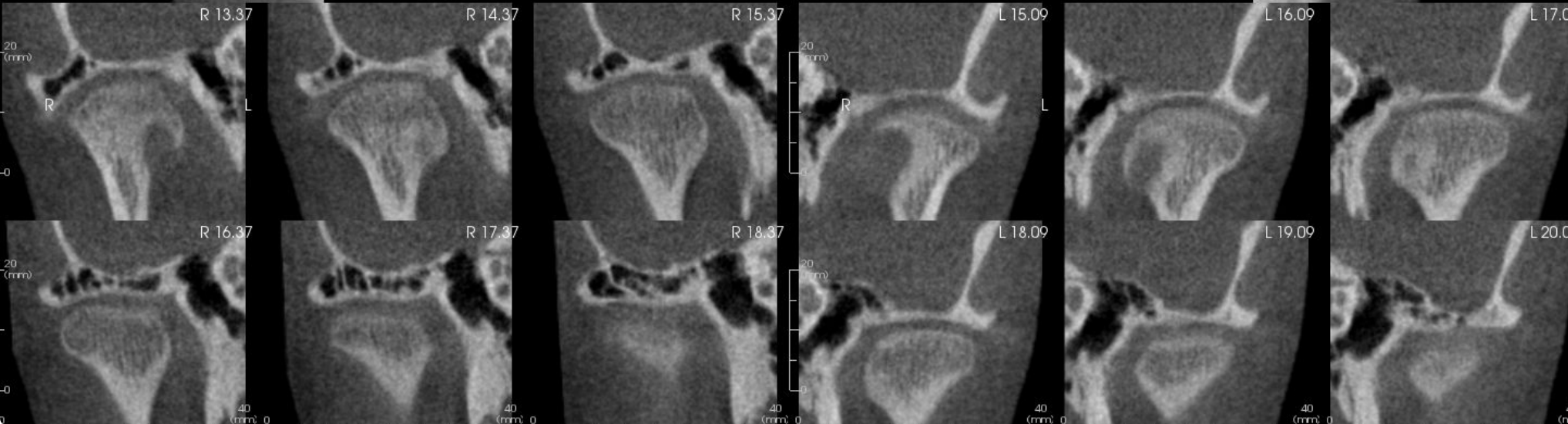



# РАЗМЕРЫ СУСТАВНОЙ ЩЕЛИ В САГИТТАЛЬНОЙ ПЛОСКОСТИ

Правый ВНЧС

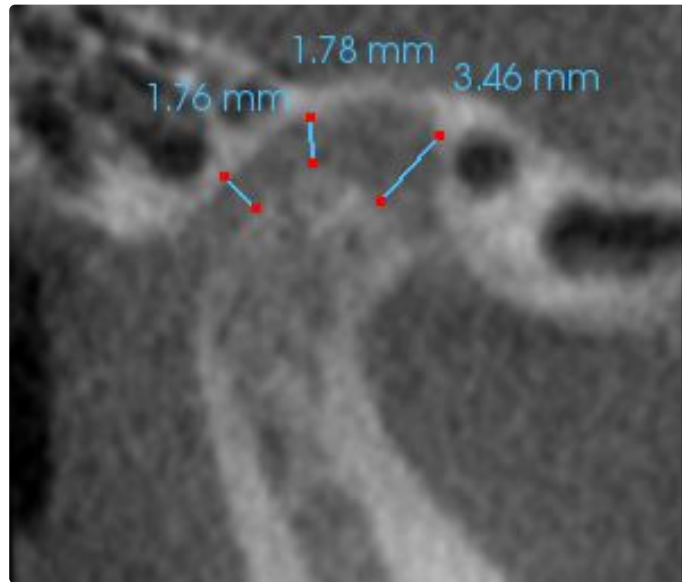

2:1:1

Дистальное положение мышцелка

Левый ВНЧС

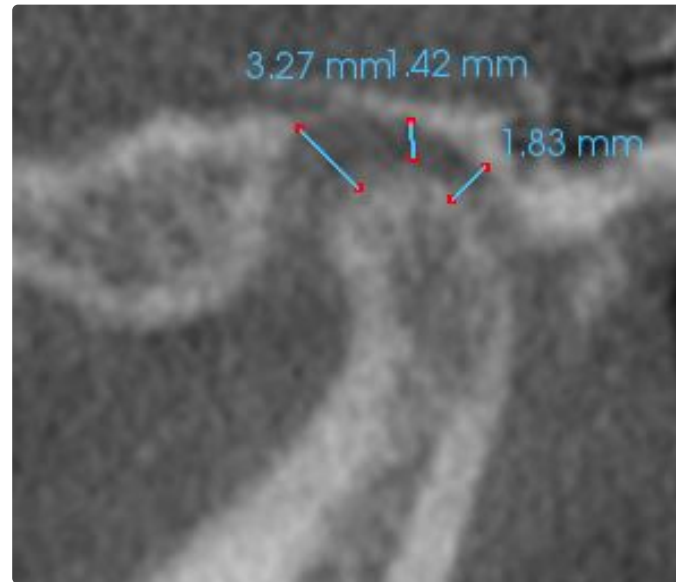

2:1:1

Дистальное положение мышцелка

Норма

Ширина суставной щели (мм)	Минимальный размер (мм)
В верхнем отделе	2-3
В переднем отделе	1,5-2
В заднем отделе	2-3

П:В:З=1:2:2





# РАЗМЕРЫ СУСТАВНОЙ ЩЕЛИ ВО ФРОНТАЛЬНОЙ ПЛОСКОСТИ

Правый ВНЧС

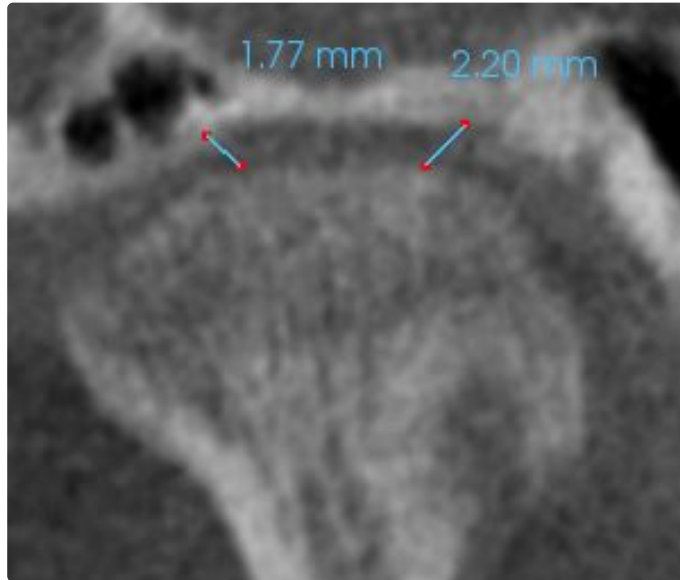

1. 1.8 мм (латерально)
2. 2.2 мм (медиаьно)

Центральное положение мышелка

Левый ВНЧС

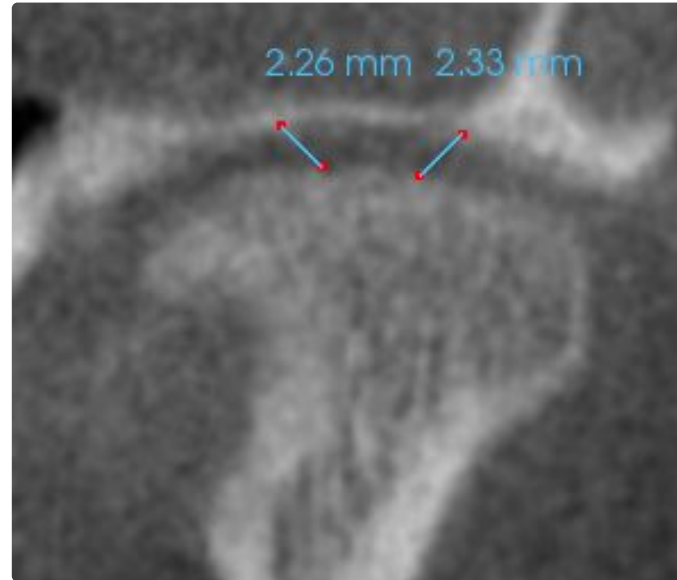

1. 2.3 мм (латерально)
2. 2.4 мм (медиаьно)

Центральное положение мышелка

Норма

Ширина суставной щели (мм)	Женщины	Мужчины
В мезиальном отделе	$2,48 \pm 0,77$ $2,56 \pm 0,79$	$2,83 \pm 0,75$ $2,69 \pm 0,80$
В латеральном отделе	$2,10 \pm 0,79$ $2,05 \pm 0,69$	$2,31 \pm 0,65$ $2,25 \pm 0,62$







# ОРТОПАНТОМОГРАММА ДО ЛЕЧЕНИЯ



Ретинированы: 28, 38, 48





# ОРТОПАНТОМОГРАММА ДО ЛЕЧЕНИЯ

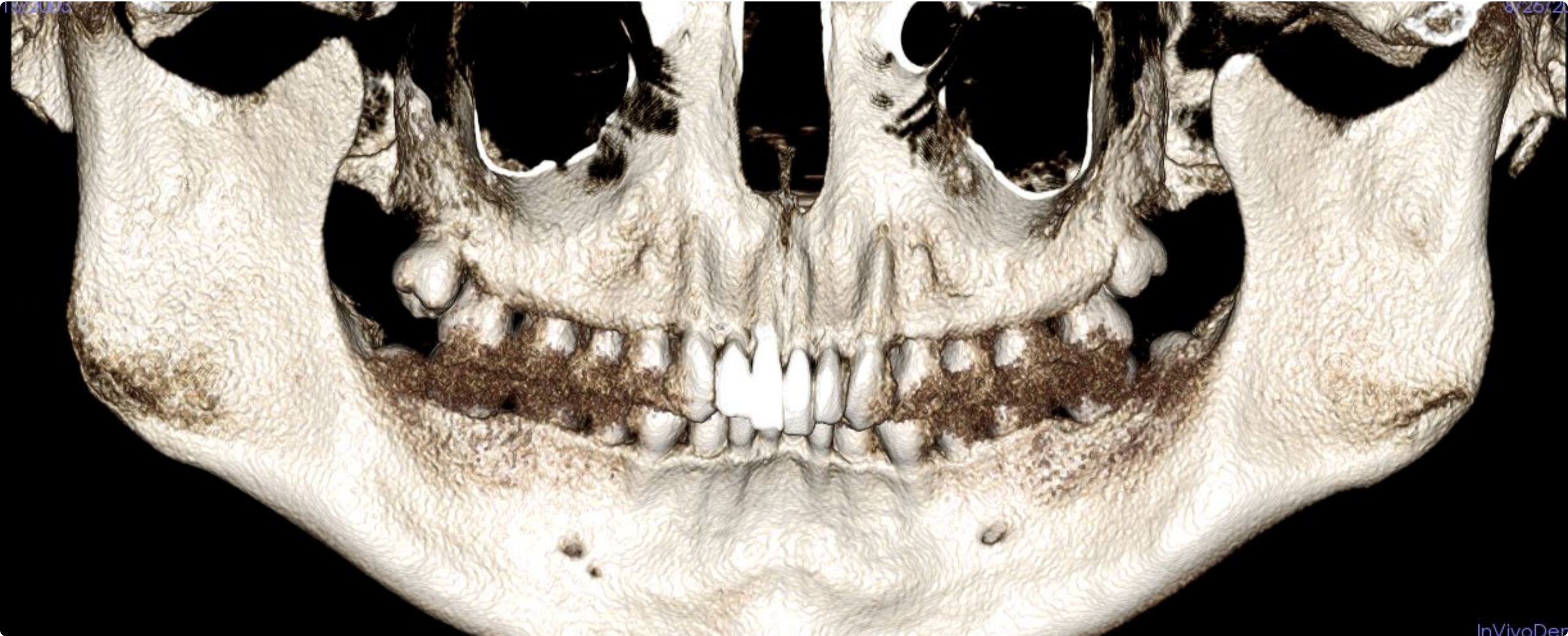

Уровень костной ткани: костные карманы отсутствуют, нет костных дигисценций и фенестраций в области периапикальных отделов корней.

InVivoDen





# 3D-СЕРН И ПРОФИЛЬ

80,1  
74,4  
5,7

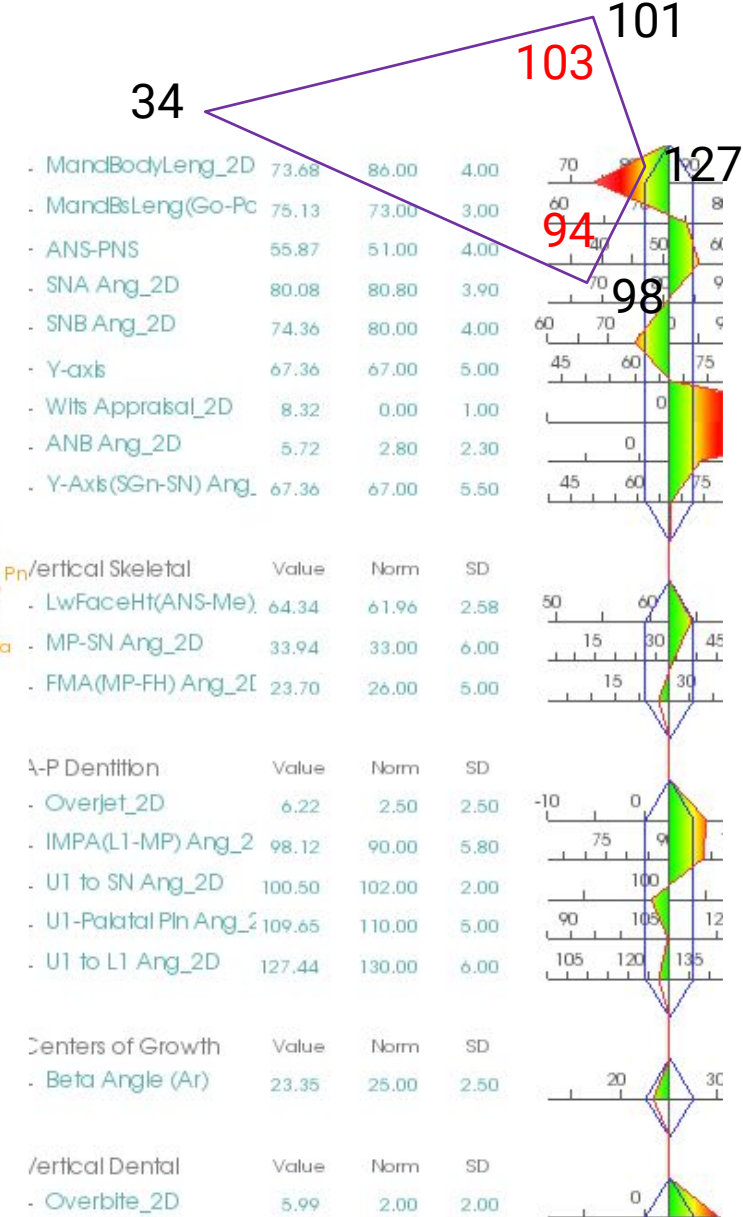
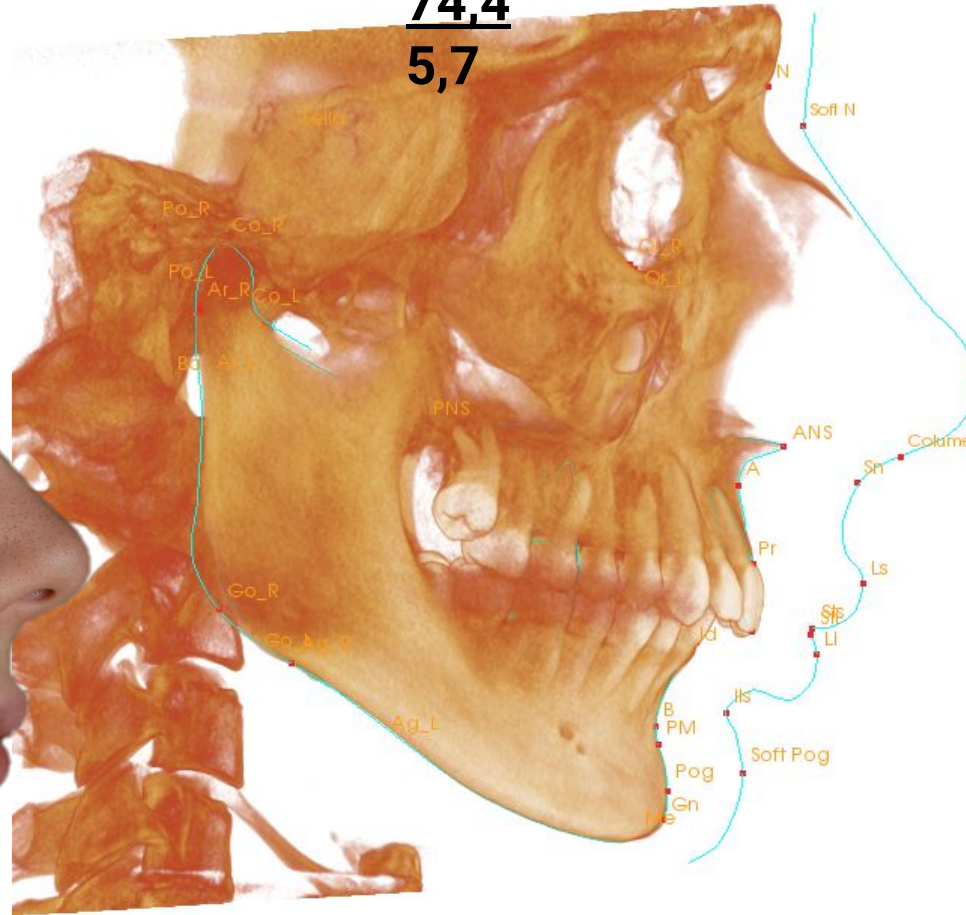

Вертикальный тип роста.

Дистальное соотношение челюстей.

2 скелетный класс (норма beta angle = 27-35°).

Ретрузия верхних резцов 2°, протрузия нижних резцов 4°.



Distance	Value
- Co to Go_R (proj)	56.91
- Co to Go_L (proj)	54.43
- Co to Go R	56.91
- Co to Go L	54.46
- Me to Go R (proj)	73.68
- Me to Go L (proj)	67.28
- Me To Go R	86.74
- Me to Go L	85.06

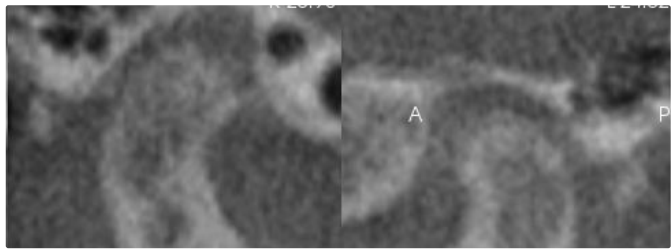

**ВНЧС**  
правый

**ВНЧС**  
левый

**В** 1,8

**В** 1,4

**З** 1,8

**П** 3,5

**П** 3,3

**З** 1,8

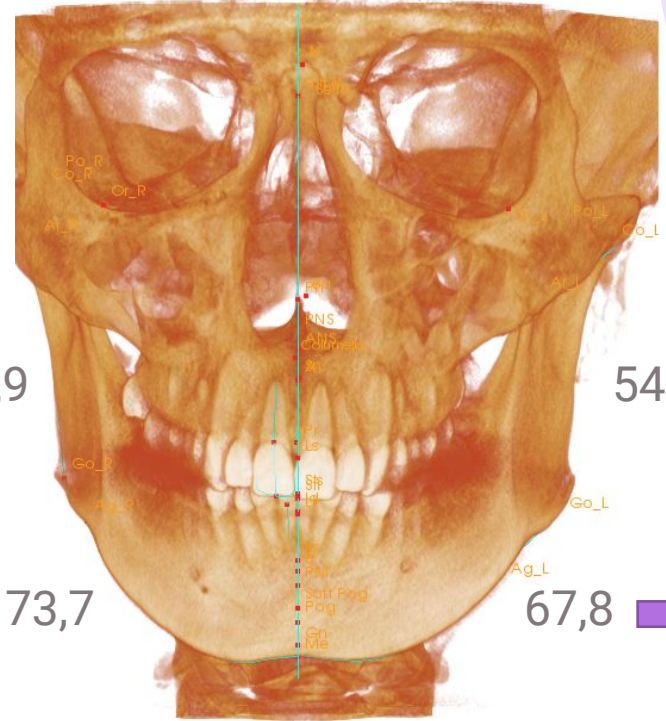

**+** 56,9

**+** 73,7

54,4

67,8

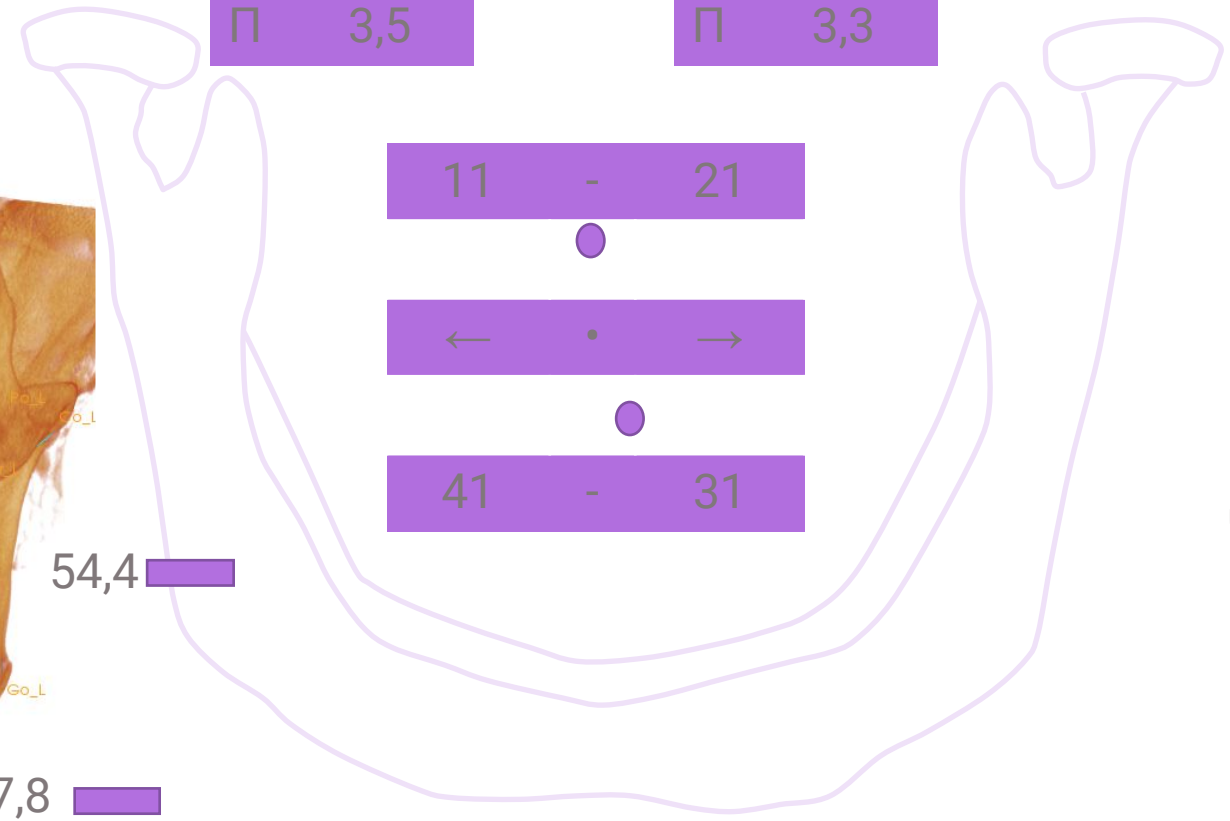

**Подбородок**





# НАКЛОНЫ РЕЗЦОВ

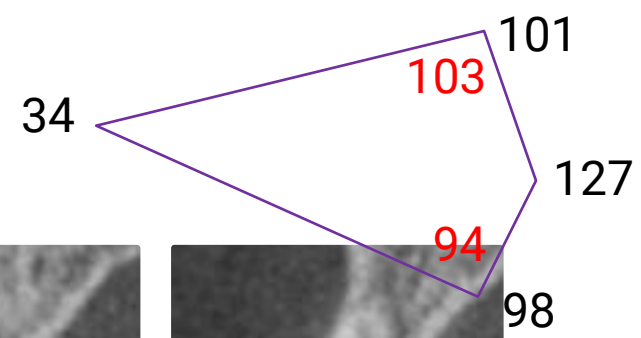
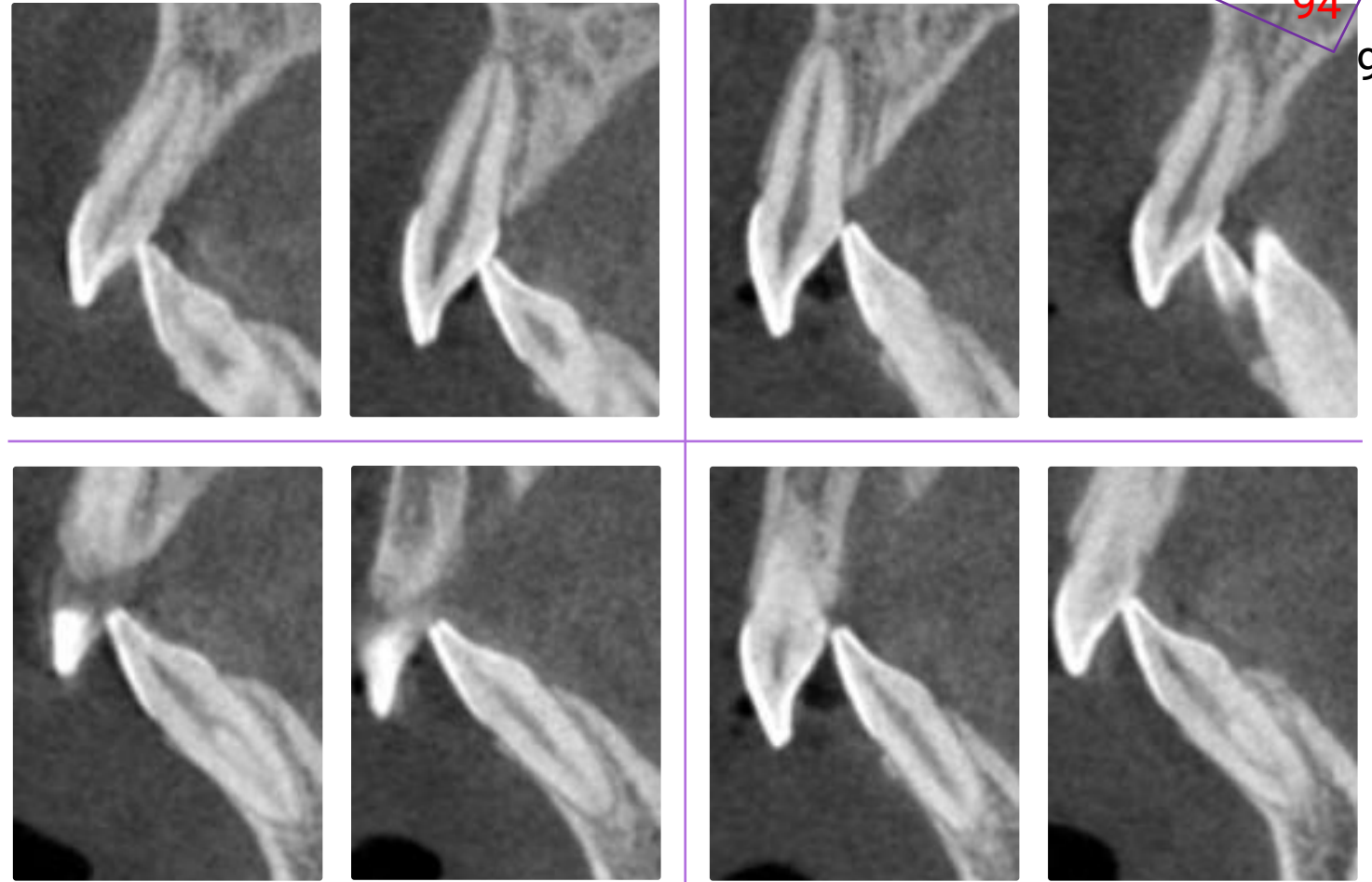



# ТОРК БОКОВЫХ ЗУБОВ И КЛЫКОВ

Щека ←

→ Небо

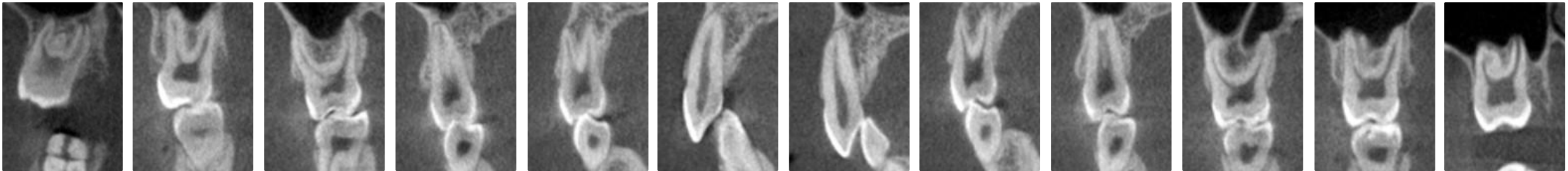

8

7

6

5

4

3

3

4

5

6

7

8

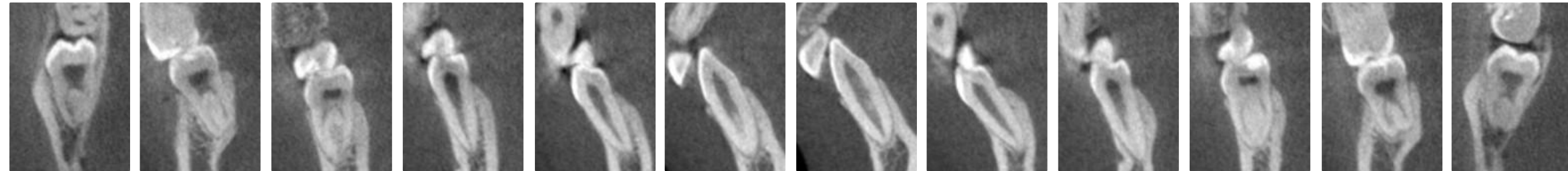

Щека ←

→ Язык



# ОБОБЩЕНИЕ ДАННЫХ

