

Электронная регистрация ККТ

ККТ
с передачей
данных

Оператор(ы)
фискальных
данных

ФНС России



электронная регистрация

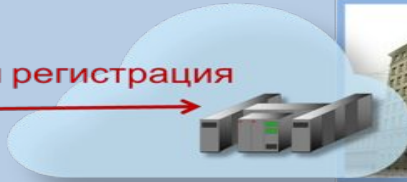

регистрационная карточка

Соотношение видов
заявлений для
регистрации ККТ:
В электронном виде -
80%

На бумаге - 20%

- ✓ обеспечение регистрации ККТ в налоговых органах на месте эксплуатации (без посещения ИФНС), в том числе через личный кабинет налогоплательщика
- ✓ контроль целостности и исправности ККТ при регистрации
- ✓ максимальная оптимизация процедуры регистрации

Перспективы прикладного значения новой технологии

расчётов

58 тысяч касс по республике передают сведения о расчётах в режиме реального времени

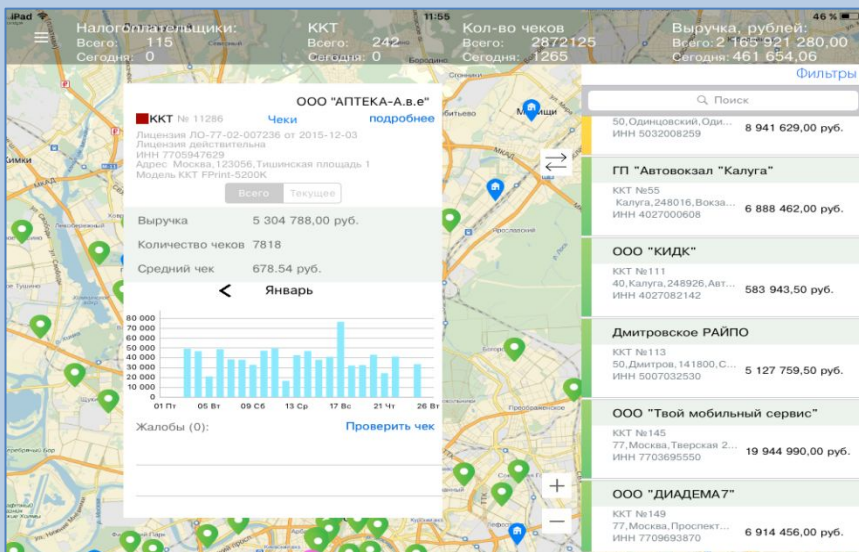
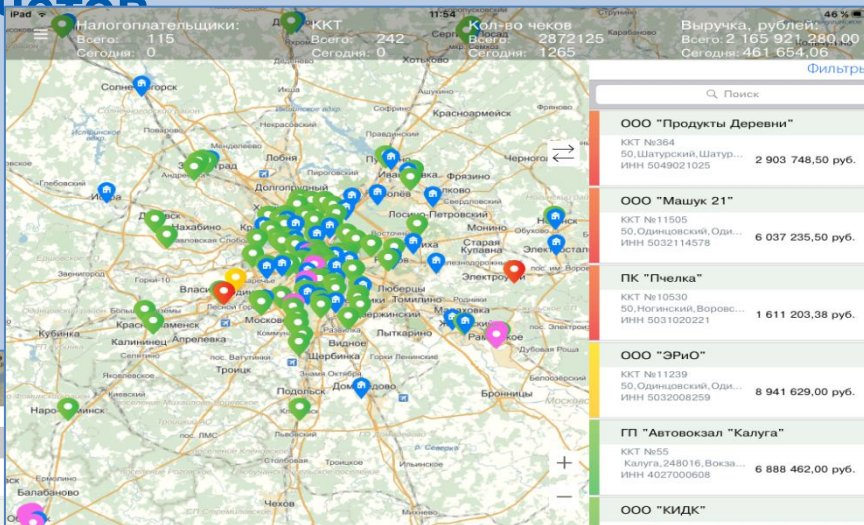

- мониторинг цен на лекарства, алкоголь, электронику, шубы, др.
- анализ движения потребительских товаров
- экономический прогноз
- автоматизация налогового контроля

Мобильное приложение покупателя:

- отправка чека по электронной почте (хранение)
- проверка кассового чека на корректность, жалоба в ФНС

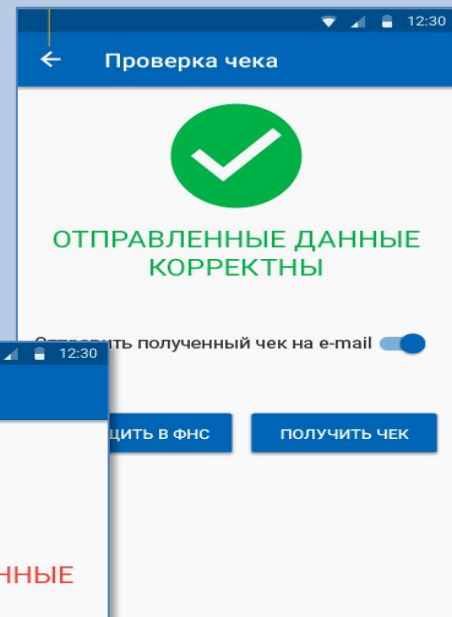
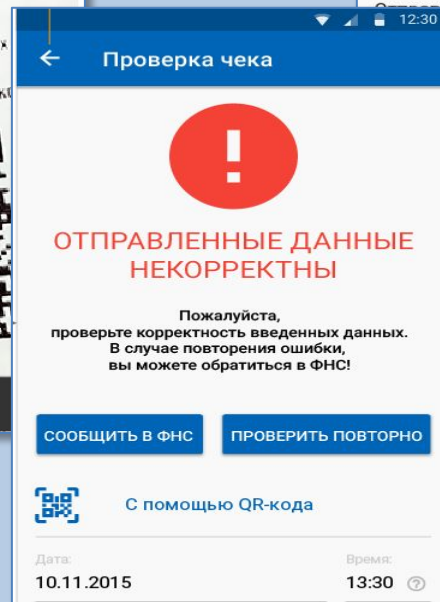
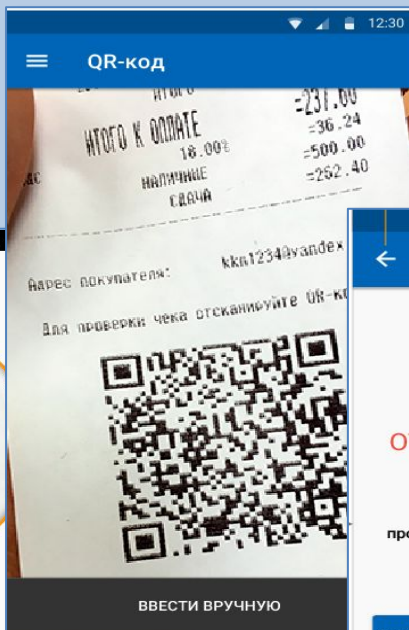
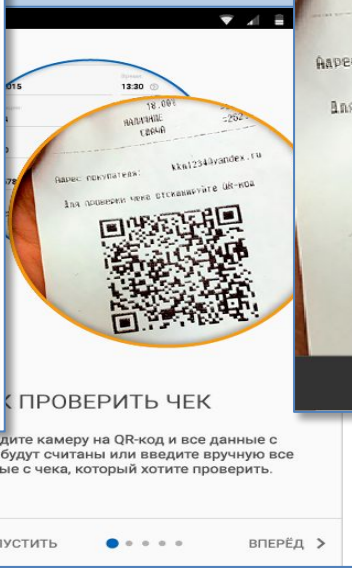
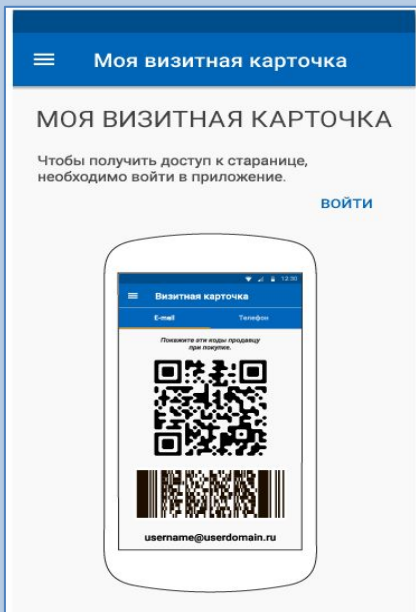

Этапы перехода на онлайн контрольно-кассовую технику

С 1 июля 2017г.

1 этап
Торговля на общей и упрощенных системах н/о (большинство и ранее применяли ККТ)

С 1 июля 2018г.

2 этап
Торговля и общепит на патенте и ЕНВД с наемными работниками

С 1 июля 2019г.

3 этап
Торговля и общепит без наемных работников, сфера услуг

Рост числа ККТ и их владельцев по состоянию на

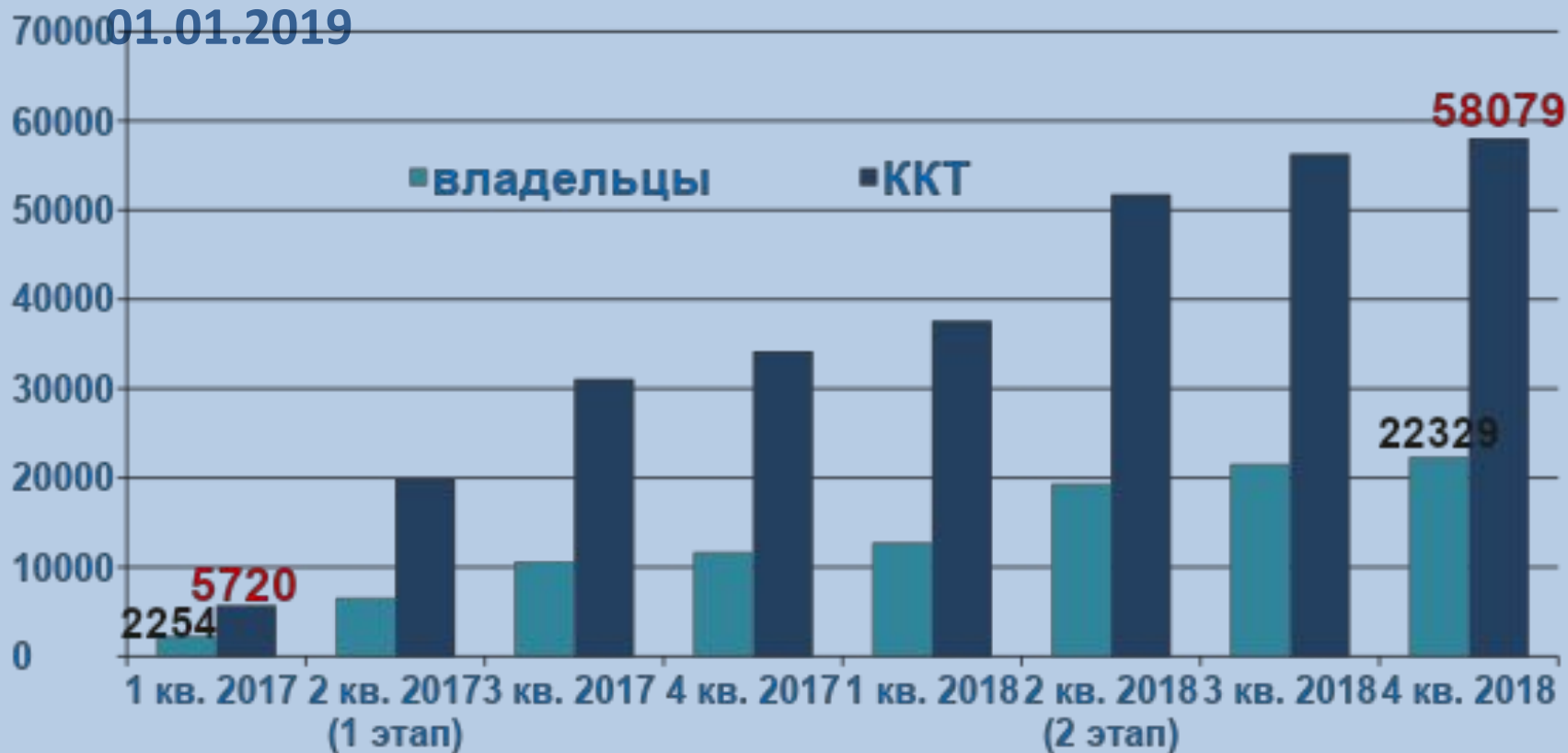

Налоговый вычет

18 тыс. рублей
на каждую единицу ККТ

Регистрация ККТ в период
с 01.02.2017 по 01.07.2018 (01.07.2019)

Индивидуальный предприниматель
на ЕНВД и Патенте