Отделка кухни S= 9.75м^2 в двухквартирном доме

Выполнила: Чугунова В. А.

Группа № 84

2018

- *Характеристика помещения:*
- *Размер 4750 х 2050(мм); высота 2500(мм);*
- *В помещение имеется две двери ДГ21-9; оконный проём 1.3 х 1.7(м); оконный проём 1.5 х 1.7(м)*

2.1 Технология оштукатуривания потолков

- Материалы:

Инструменты, механизмы, приспособления и инвентарь

1

2

3

4

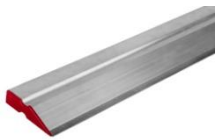

5

6

7

8

9

10

11

12

13

1. Зубило – для срубания неровностей и нанесения насечек.
2. Металлическая щётка – для очистки основания от пыли и грязи.
3. Водяной уровень – для переноса отметки по горизонтали.
4. Рейку правило – для проверки ровности поверхности.
5. Рулетка – для производства линейных измерений.
6. Гладилка металлическая для нанесения. Разравнивания и заглаживания раствора.
7. Лопатка штукатурная – для перемешивания и нанесения раствора на поверхность
8. Полутёрок металлический – для разравнивания и снятия лишнего раствора.
9. Сокол - для нанесения раствора методом намазывания.
10. Тёрка наждачная – для шлифования поверхностей.
11. Ковш – для дозировки материала и набрасывания раствора на поверхность.
12. Шнур разметочный – для провешивания поверхностей.
13. Перфоратор – для устройства отверстий под дюбель.
14. Электрошуруповёрт – для установки дюбелей.

Технологический процесс

- Подготовка поверхности
- Загрунтовать
- Проверка поверхности потолка на предмет горизонтальности

- Провешивание потолка
- Установка маяков
- Приготовление раствора

- Нанести смесь на потолок между маяками
- После завершения процесса штукатурки. Снять маяки (заштукатурить отпечатки от маяков)
- Матовую поверхность загладить

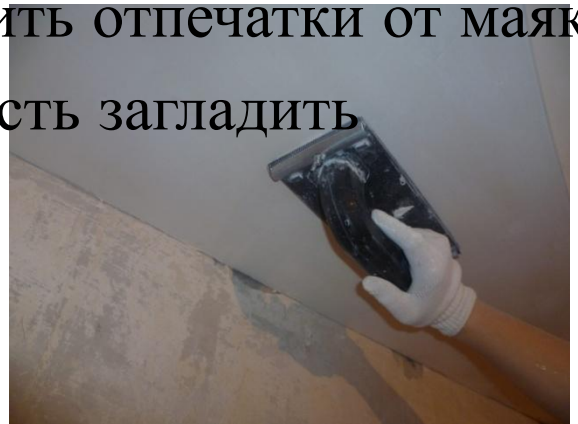

- Шлифовка

2.2 Технология выполнения перегородки из ГВЛ С 361

Конструкция перегородки С 361

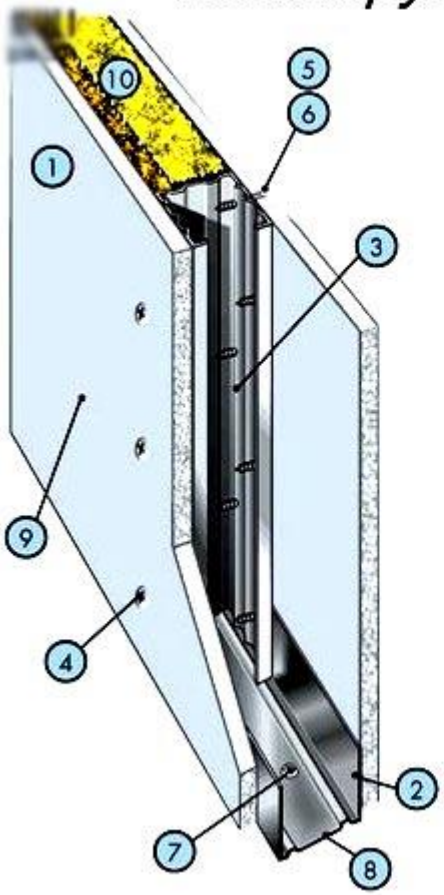

1 - Knauf-суперлист ГВЛ или ГВЛВ 12,5 мм
2 - Knauf-профиль ПН (50/40; 75/40; 100/40)
3 - Knauf-профиль ПС (50/40; 75/40; 100/40)
4 - Саморез MN 45
5 - Шпаклевка Knauf Fugenfuller ГВ
6 - Армирующая лента
7 - Дюбель К 6/35
8 - Уплотнительная лента

Материалы:

- Гипсоволокнистые листы (ГВЛ);
- Профиль направляющий ПН 50;
- Профиль стоечный ПС 50;
- Лента армирующая
- Шпаклёвка Фугенфюллер
- Грунтовка Тифенгрунд;
- Винт самонарезающий
- Лента разделительная 50 мм
- Дюбель

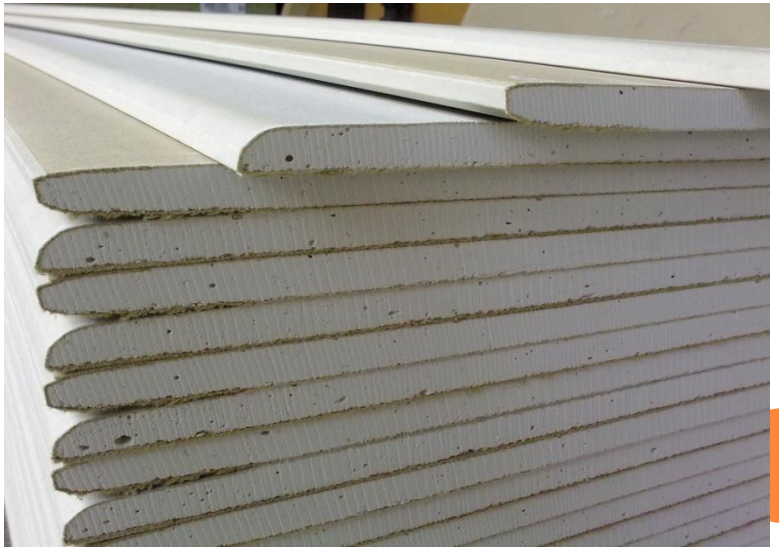

RB22.RU

ИНСТРУМЕНТЫ

- Уровень гидравлический;
- Рулетка;
- Просекатель;
- Шнуроотбойное приспособление;
- Нож для резки ГВЛ;
- Дрель перфоратор;
- Шуруповёрт
- Ножницы по металлу;
- Набор шпателей;
- Рубанок обдирочный.

Технологический процесс:

- - разметка проектного положения перегородки;
- - установка элементов одинарного каркаса;
- - обшивка каркаса ГВЛ с одной стороны;
- - прокладка проектных инженерных коммуникаций;
- - установка и закрепление изоляционного материала внутри перегородки;
- - обшивка каркаса ГВЛ с другой стороны;
- - установка электротехнических коробок, розеток, выключателей и т.п. и их крепление к ГВЛ;
- - заделка стыков между ГВЛ и углублений от винтов;
- - подготовка поверхности перегородок под чистовую отделку

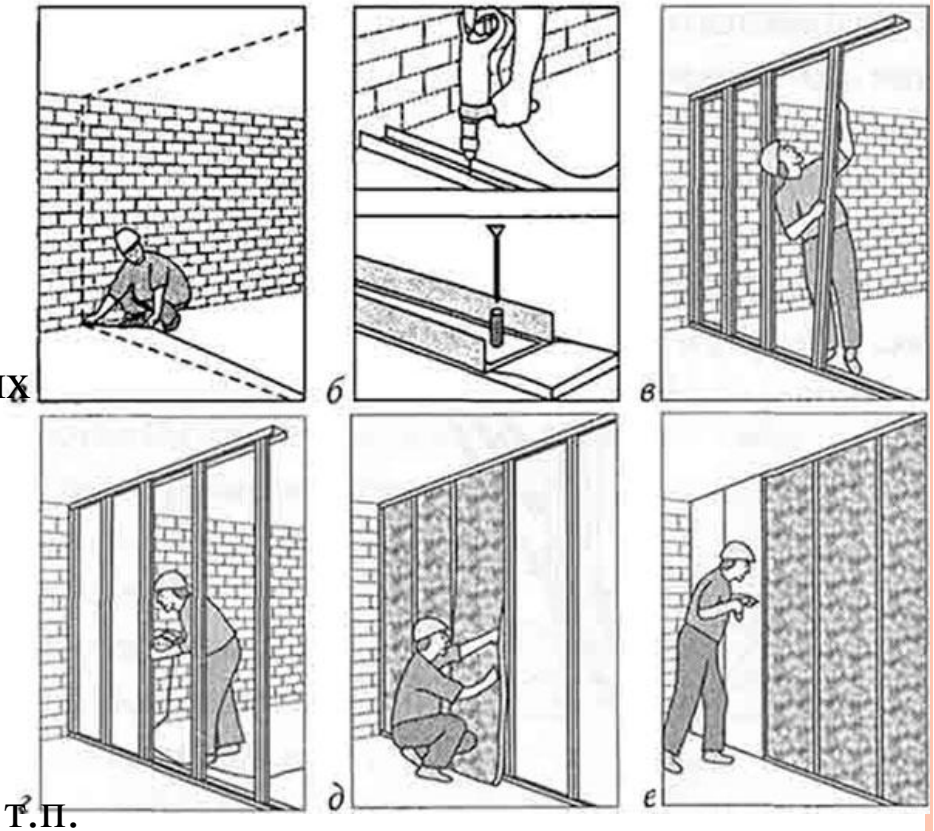

2.3 Технология настилки полов плиткой

- Материалы

- керамическая плитка – керамогранит с матовой поверхностью 200х300мм;
- клей плиточный водостойкий Стандарт;
- крестики 3,0 мм для регулировки швов;
- шнур для разметки поверхности;
- смесь сухая затирочная церезит.

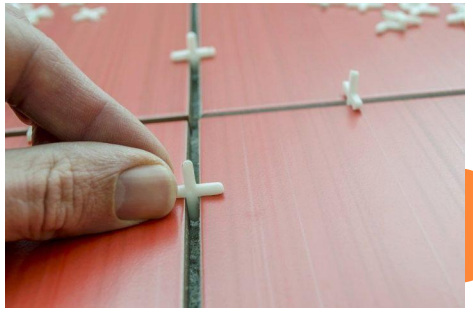

Инструменты и приспособления:

- рулетка для проведения линейных измерений;
- правило для проверки точности поверхности;
- уровень строительный для проверки горизонтальности;
- брусок деревянный для осаживания плитки;
- шнур для разметки поверхности;
- лопатка штукатурная для приготовления и перемешивания раствора;
- плиткорез для резки плитки;
- шпатель для распределения раствора по поверхности;
- шпатель резиновый для заполнения швов;
- кисть макловица для увлажнения покрытия;
- щётка металлическая для зачистки поверхности;
- электродрель миксер с насадкой для перемешивания раствора;

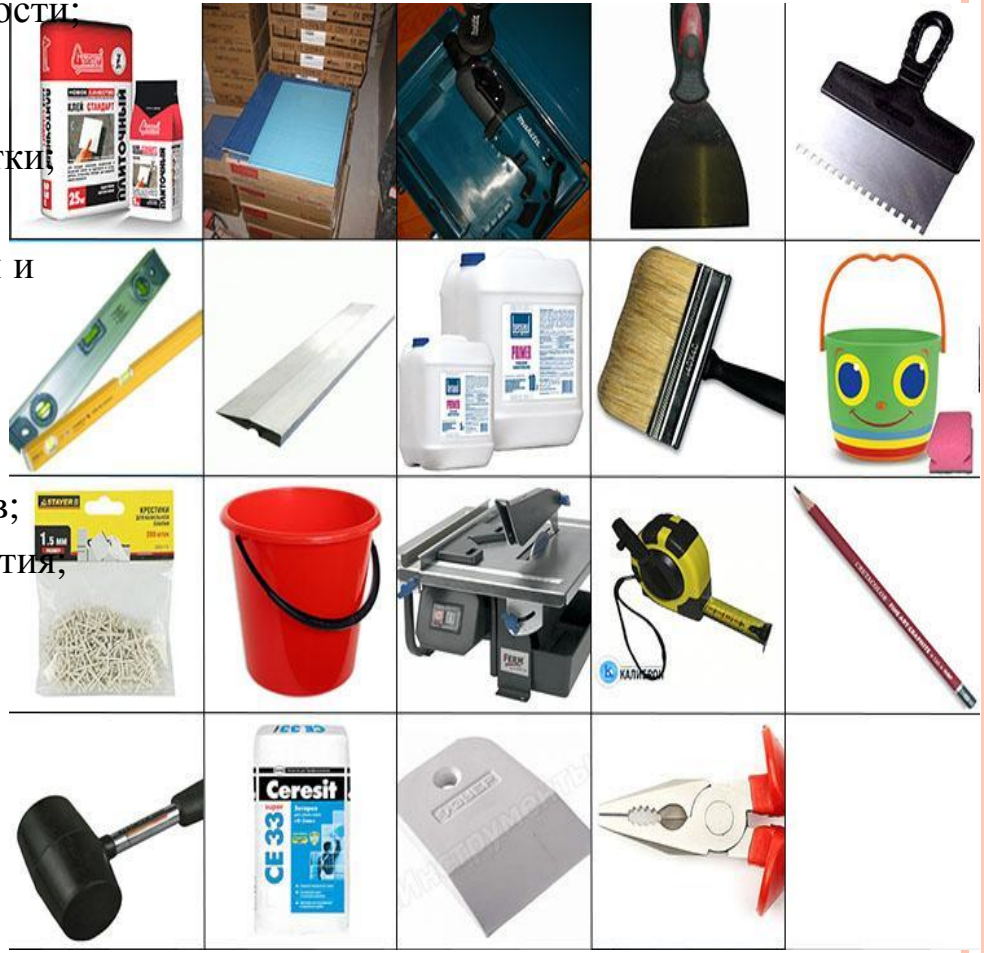

Технологический процесс:

- Подготовка основания
- Разбивка поверхности на захватки
- Приготовление растворной смеси
- Укладка растворной прослойки
- Укладка плиток
- Выравнивание горизонтальности покрытия(уложив 5 рядов)
- Заполнение швов между плитками(через 2 суток)

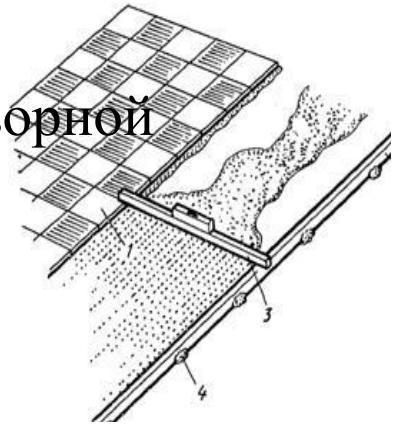

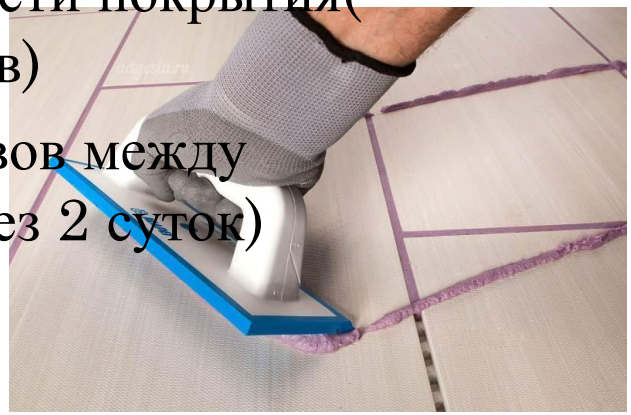

- При выполнении общестроительных работ рабочий контролирует качество выполненных работ:

  вертикальность, горизонтальность, ровность конструкции;

  качество сварного шва.

  расположение конструкции в плане

Для этого используются инструменты:

(картинка – контрольно-измерительные иинструменты: уровень, правило, отвес

- При выполнении общестроительных работ рабочий использует средства индивидуальной защиты: