

Система управления облачным кластером на основе открытых технологий

Подольный Вадим
Ярцев Сергей

ЦНИИЭСУ

Задача

Обеспечить централизованный доступ к гетерогенной системе для большого числа пользователей через браузер

- Нет необходимости устанавливать софт;
- Работает в любом современном браузере (HTML 5);
- Нет потребности в ресурсах, работает на планшетах;
- Тривиальный привычный оконный интерфейс;
- У клиента всегда свежая версия софта;
- Современно, удобно и модно.

Применение

- Удалённый доступ к серверам;
- Удалённый рабочий стол;
- Удалённый доступ к виртуальным машинам;
- Удалённый доступ к хостинг панели;
- Агрегация ресурсов;

Кому?

- Системным администраторам;
- Тестировщикам;
- Пользователям арендованного ПО [1С? =)
- Пользователям ChromeBook, ой там же только браузер =)

ЦНИИ ИСУ

Архитектура агента

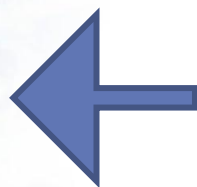
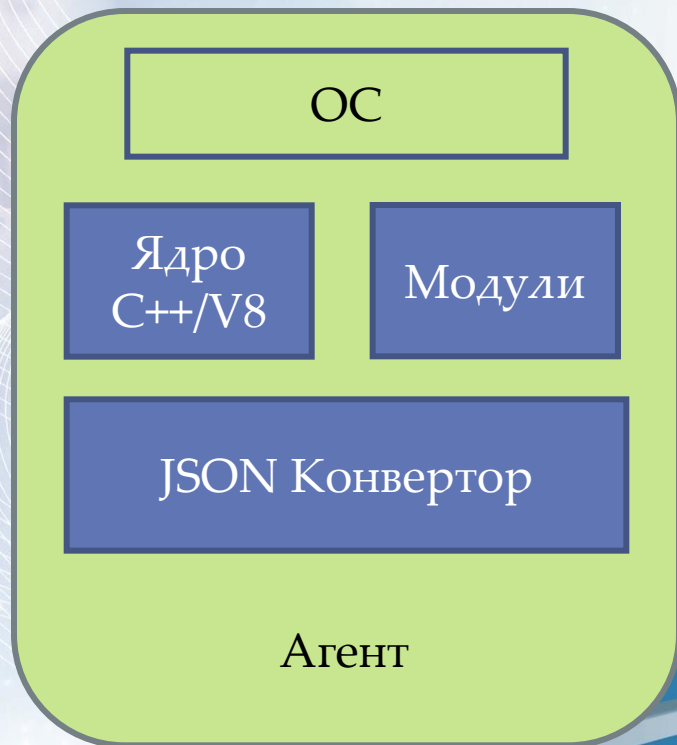

Архитектура кластер

Архитектура кластер

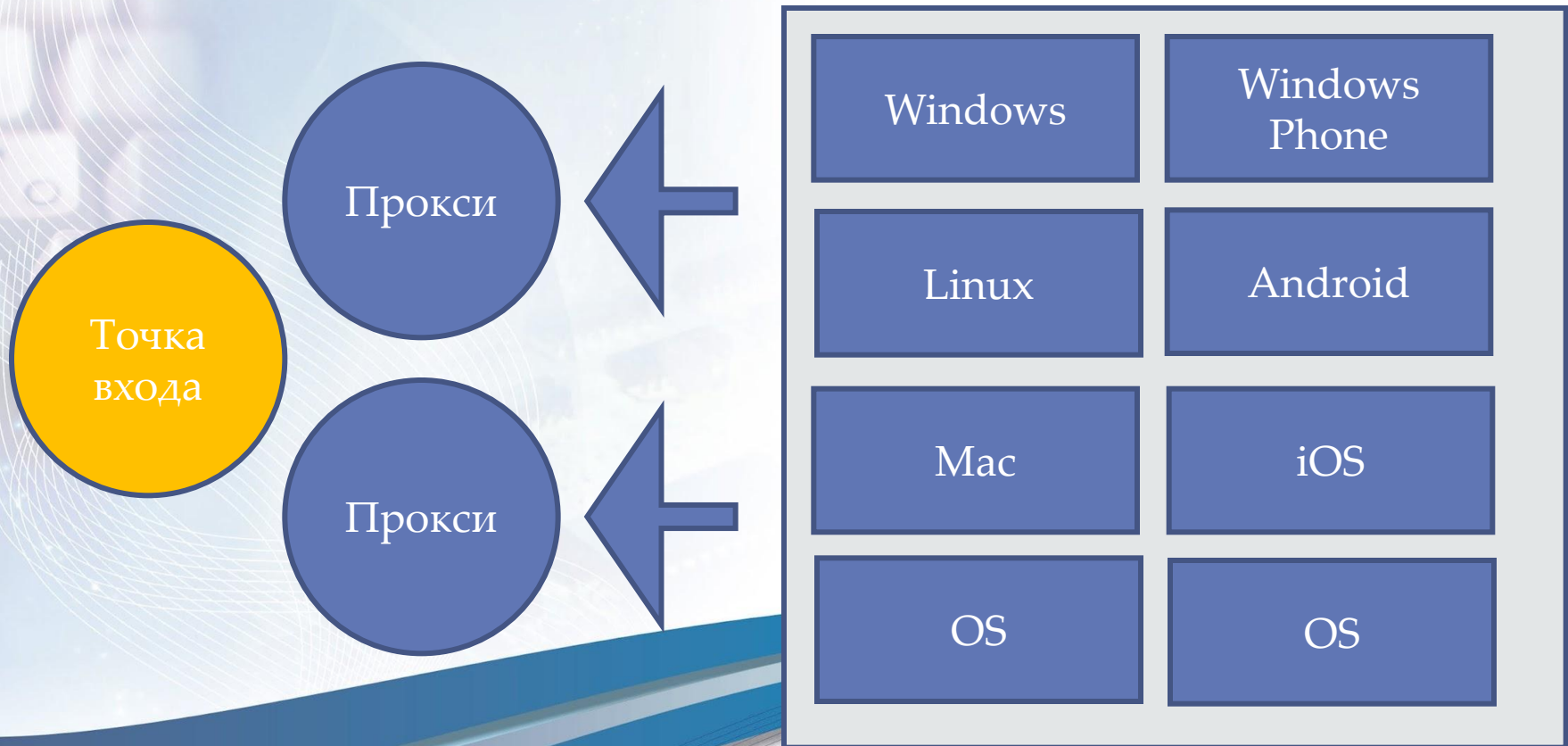

Администратор

Пользователь

Журнал

Безопасность

Справочная
система

Ядро
конфигуратора

Управление
пользователями

поддержка плагинов

Консоль

Виртуальные
машины

ЦНИИ ИСУ

Конфигурация системы

Parameter	Value
PermEmptyPass:	default
Порт:	default
IgnoreRhosts:	default
PermitRootLogin:	default
MaxSessions:	default
MaxAuthTries:	default
ClientAliveInterval:	default

The 'Приложения' section shows a tree view with folders for 'zmanage', 'zusermod', and 'Настройка ssh', with the latter being expanded.

Журнал событий

The main content area is titled "Настройки" and contains a table with the following columns: пользователь, дата и время, сообщение, and результат. The table is currently empty, displaying the message "Нет соответствующих записей".

On the left side, there is a "Сеть" (Network) section with a tree view showing "localnet" and "localhost".

On the right side, there is a "Фильтры" (Filters) panel with the following controls:

- С (Start):
 - дата: [input field]
 - время: [dropdown menu]
- По (By):
 - дата: [input field]
 - время: [dropdown menu]
- пользователь: [dropdown menu]
- сообщение: [dropdown menu]
- сортировка:

Buttons: "Найти" (Find) and "Очистить" (Clear).

Справочная система

- Сеть**: A sidebar showing a file tree with 'localnet' and 'localhost'.
- Настройки**: The main content area, currently displaying the 'gpasswd' help page. It includes a table of contents with links for 'ИМЯ', 'СИНОПСИС', 'ОПИСАНИЕ', 'ПАРАМЕТРЫ', 'ПРЕДОСТЕРЕЖЕНИЯ', 'НАСТРОЙКА', 'ФАЙЛЫ', and 'СМОТРИТЕ ТАКЖЕ'. Below this, the 'СИНОПСИС' section contains the text: 'ИМЯ gpasswd – управление /etc/group и /etc/gshadow'. The 'ОПИСАНИЕ' section contains two paragraphs: 'Программа **gpasswd** используется для управления файлом /etc/group и /etc/gshadow. В каждой группе могут быть определены администраторы, члены и пароль.' and 'Системные администраторы могут использовать параметр **-A**, чтобы назначить группе администратора(ов) и параметр **-M** для определения списка членов, а также имеют все права администраторов и членов группы.' The 'ПАРАМЕТРЫ' section contains the text: 'Программа **gpasswd**, запущенная администратором группы с указанием в командной строке только имени группы, предложит назначить пароль *группе*.'
- Справка**: A sidebar showing a list of system commands and utilities, including 'audit2allow', 'chage', 'evim', 'ex', 'gpasswd', 'mc', 'newgrp', 'rview', 'rvim', 'secon', 'sg', 'view', 'vim', 'vimdiff', 'vimtutor', and 'xxd'. It also lists categories like '2 - Системные вызовы', '3 - Библиотечные вызовы', and '4 - Специальные файлы'.

Консоль

```
inet 192.168.122.1 netmask 255.255.255.0 broadcast 192.168.122.255

ether fe:54:00:46:80:92 txqueuelen 0 (Ethernet)

RX packets 9995 bytes 563335 (550.1 KiB)

RX errors 0 dropped 0 overruns 0 frame 0

TX packets 14556 bytes 17306041 (16.5 MiB)

TX errors 0 dropped 0 overruns 0 carrier 0 collisions 0

vnet0: flags=4163 mtu 1500

inet6 fe80::fc54:ff:fe46:8092 prefixlen 64 scopeid 0x20

ether fe:54:00:46:80:92 txqueuelen 500 (Ethernet)

RX packets 0 bytes 0 (0.0 B)

RX errors 0 dropped 0 overruns 0 frame 0

TX packets 9235 bytes 513517 (501.4 KiB)

TX errors 0 dropped 0 overruns 0 carrier 0 collisions 0
```

Доступ к виртуальным машинам

Название	Статус
win	Работает
ubuntu	Работает
fedora1	Работает
	Выключена

Three virtual machine monitors are visible:

- Виртуальный монитор win:** Shows a Windows desktop with a login prompt for "user".
- Виртуальный монитор ubuntu:** Shows a Linux desktop with a login prompt for "user" and "Password".
- Виртуальный монитор fedora1:** Shows a Fedora desktop with a login prompt for "user" and "Password".

The interface also includes a sidebar with navigation options like "Настройки", "Безопасность", "Печать", "Справка", "Терминал", "Логирование", "Вирт машины", "Пользователи", and "Выход".

Доступ к виртуальным машинам

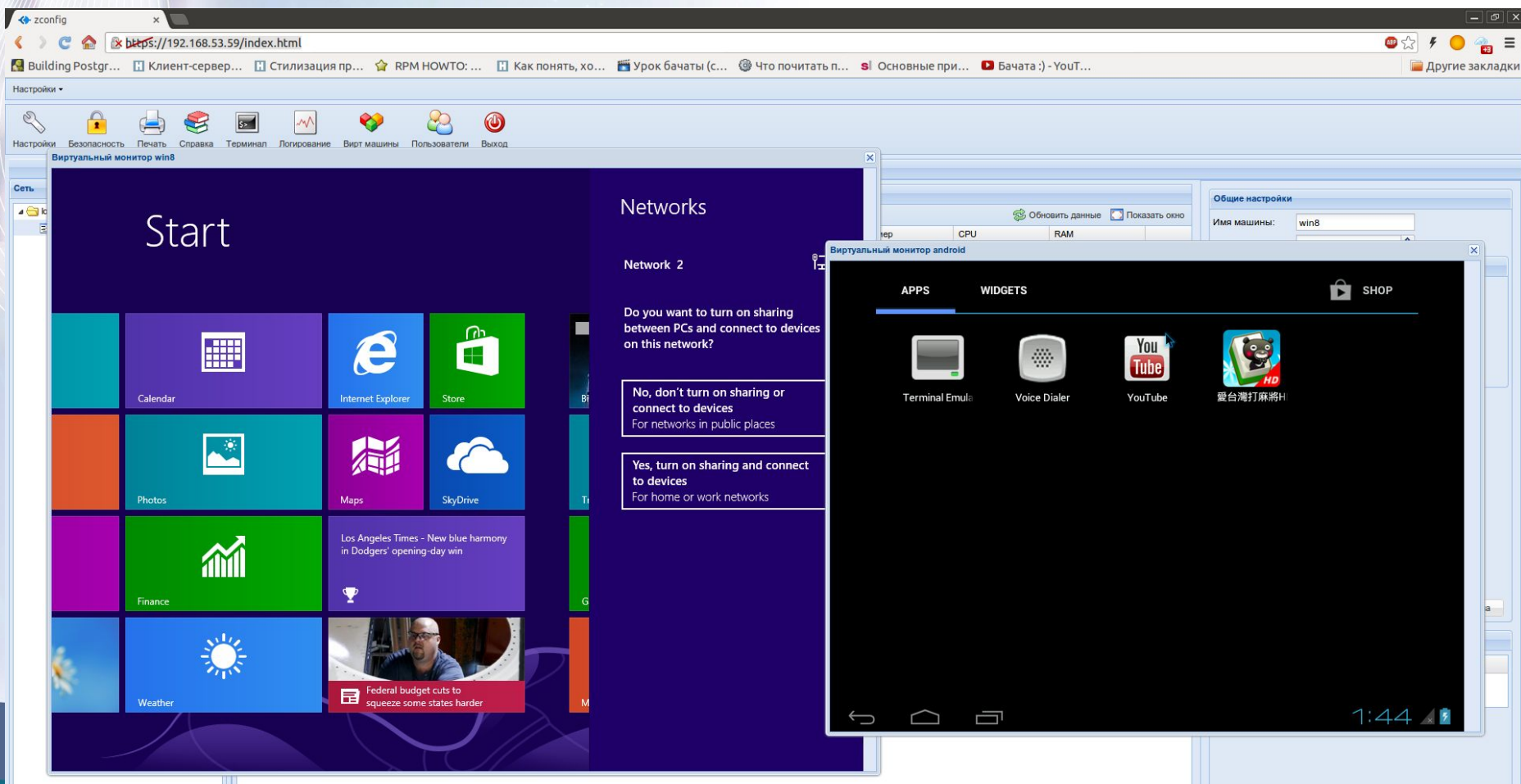

Спасибо за внимание

vadim.podolny@gmail.com

+79165304656

yartsev.s.e@gmail.com

ЦНИИСУ