



ОБРАЗОВАТЕЛЬНОЕ УЧРЕЖДЕНИЕ ВЫСШЕГО ОБРАЗОВАНИЯ  
**«ЮЖНО-УРАЛЬСКИЙ ТЕХНОЛОГИЧЕСКИЙ УНИВЕРСИТЕТ»**

---

# **Проект на строительство жилого дома на одну семью**

Выполнил: Ишбулатов Р.Р.

Руководитель: Киянец А.В.

# Генплан участка

# Фасады

Фасад 1-5  
М 1:50



М 1:50

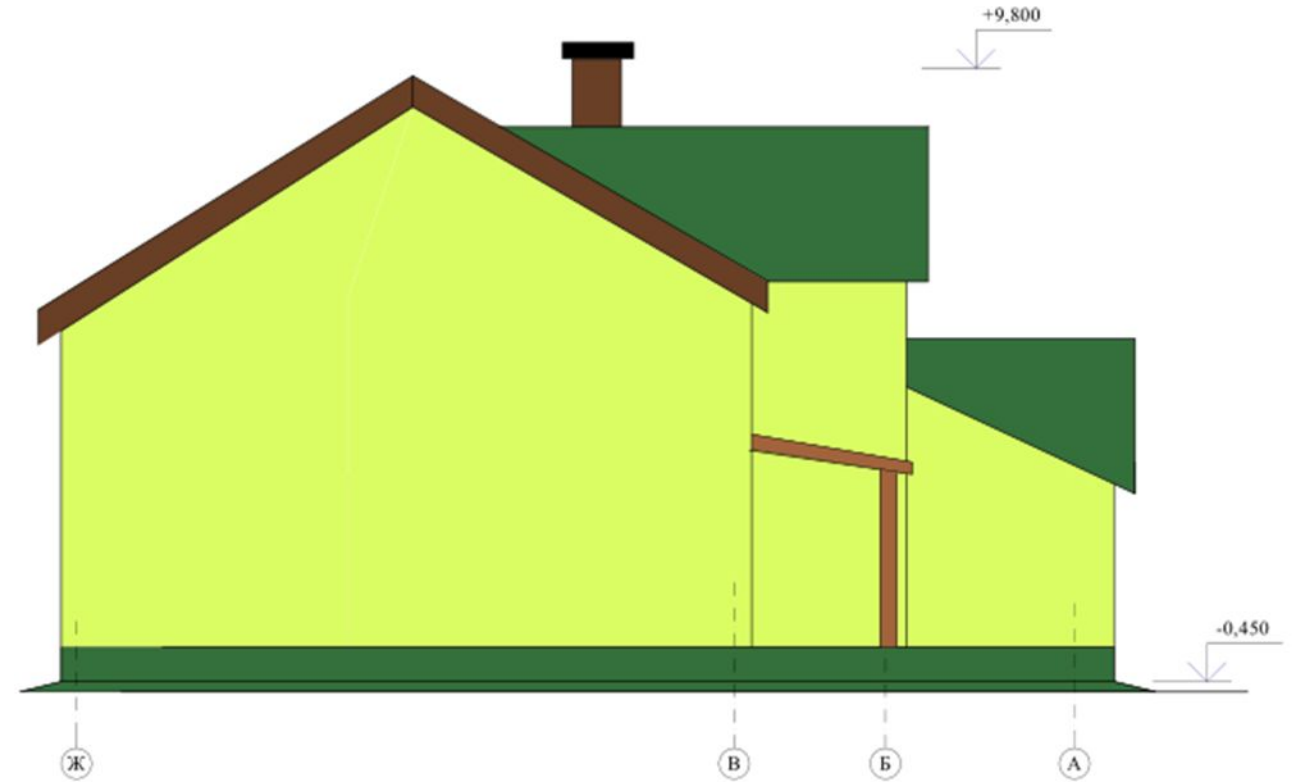

# План 1-го и 2-го этажа

План 1-го этажа  
М 1:50

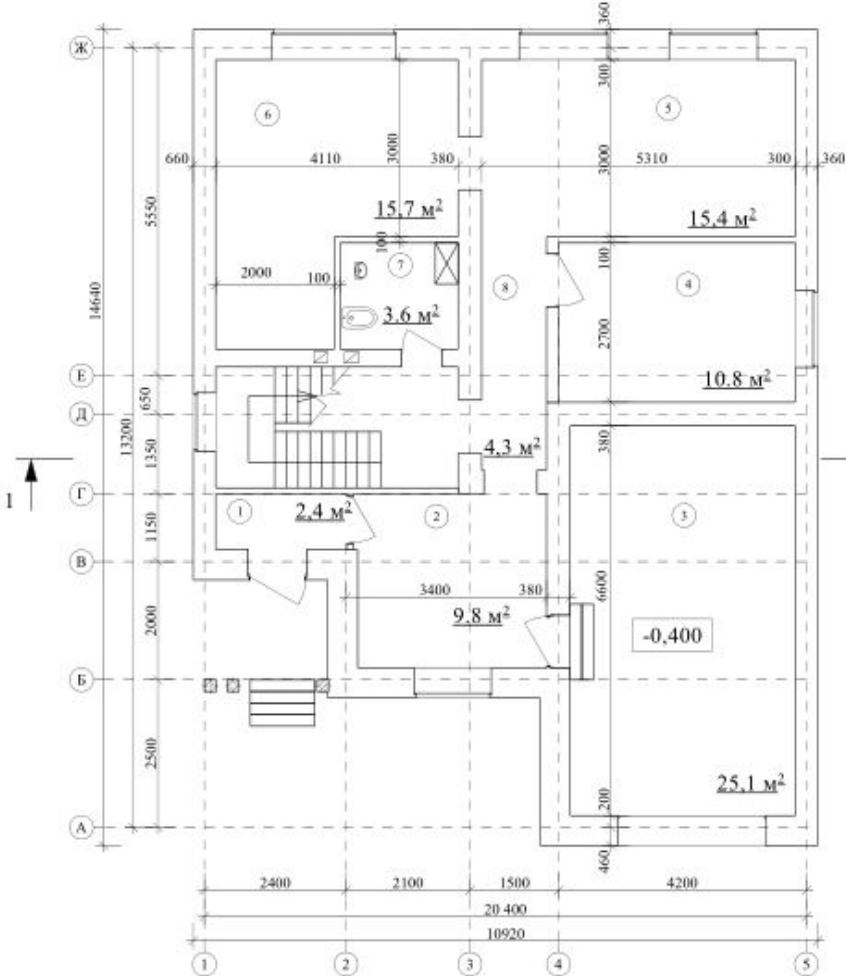

План 2-го этажа  
М 1:50

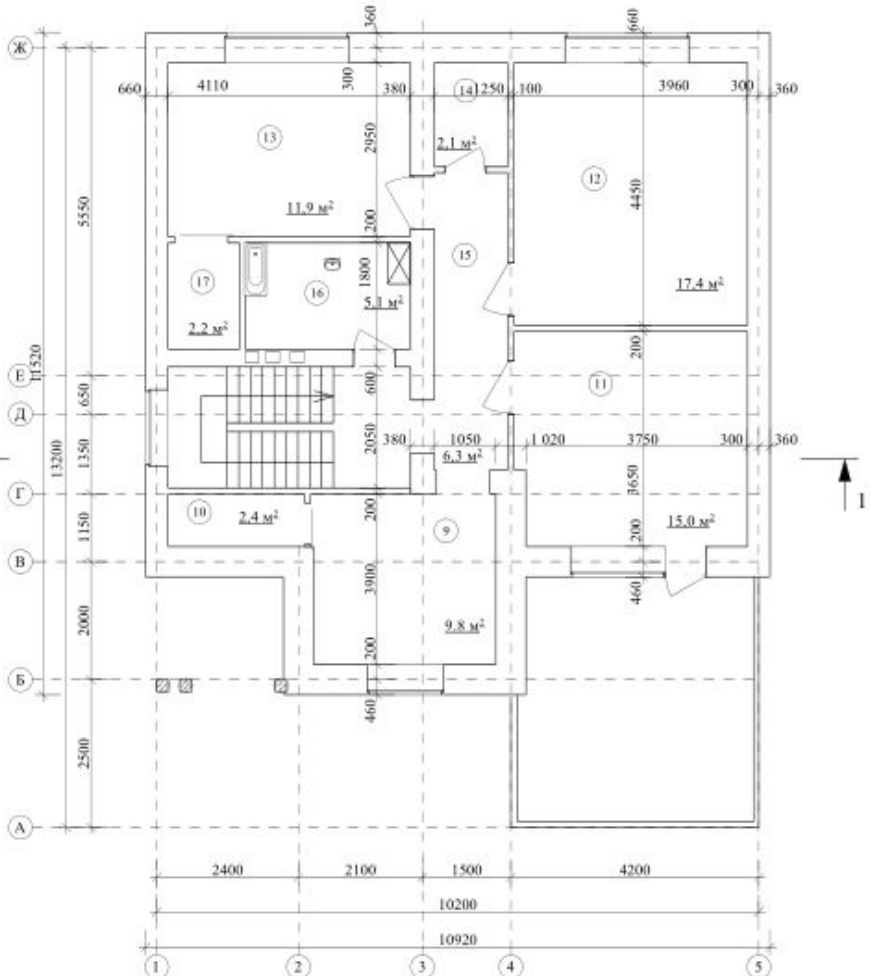

# Схемы конструктивных элементов

План фундаментов  
М 1:100

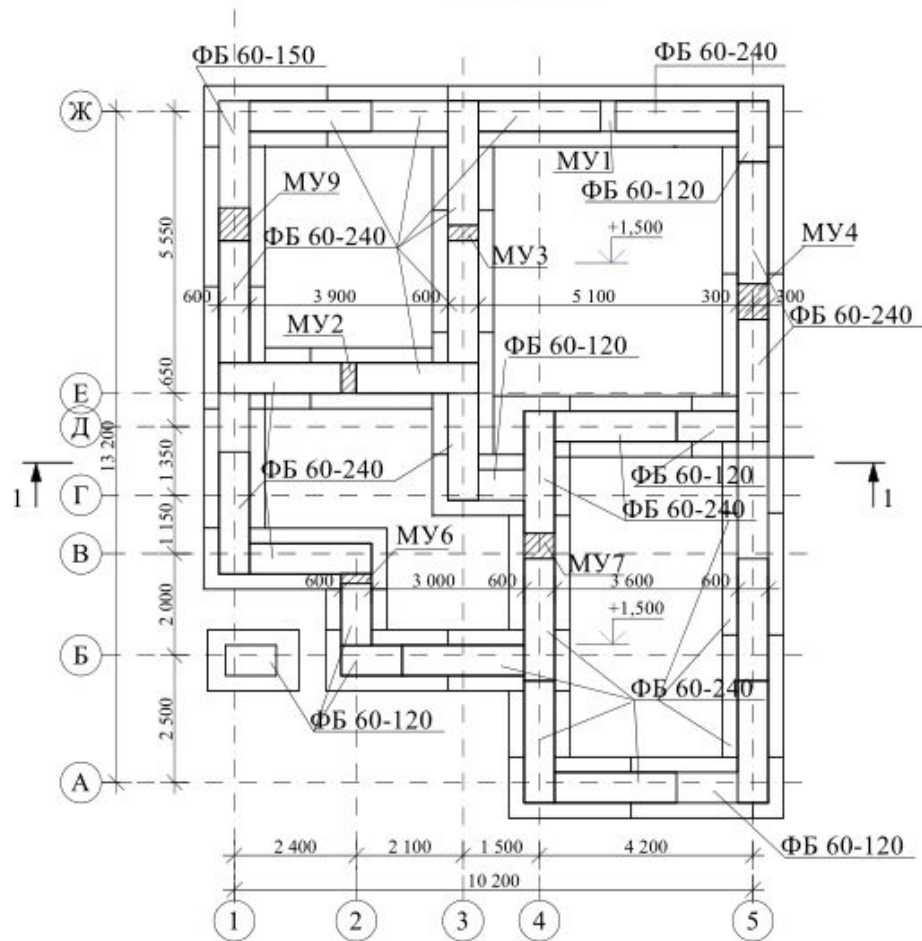

План перекрытия  
М 1:100

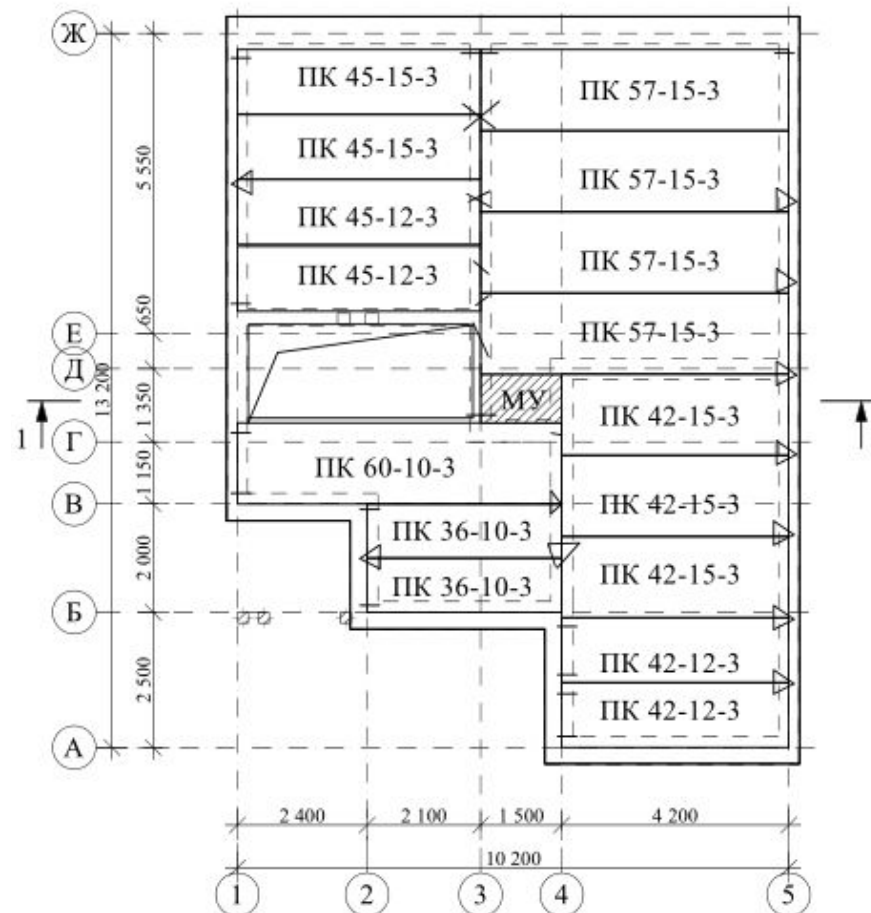

# План кровли

План кровли  
М:100

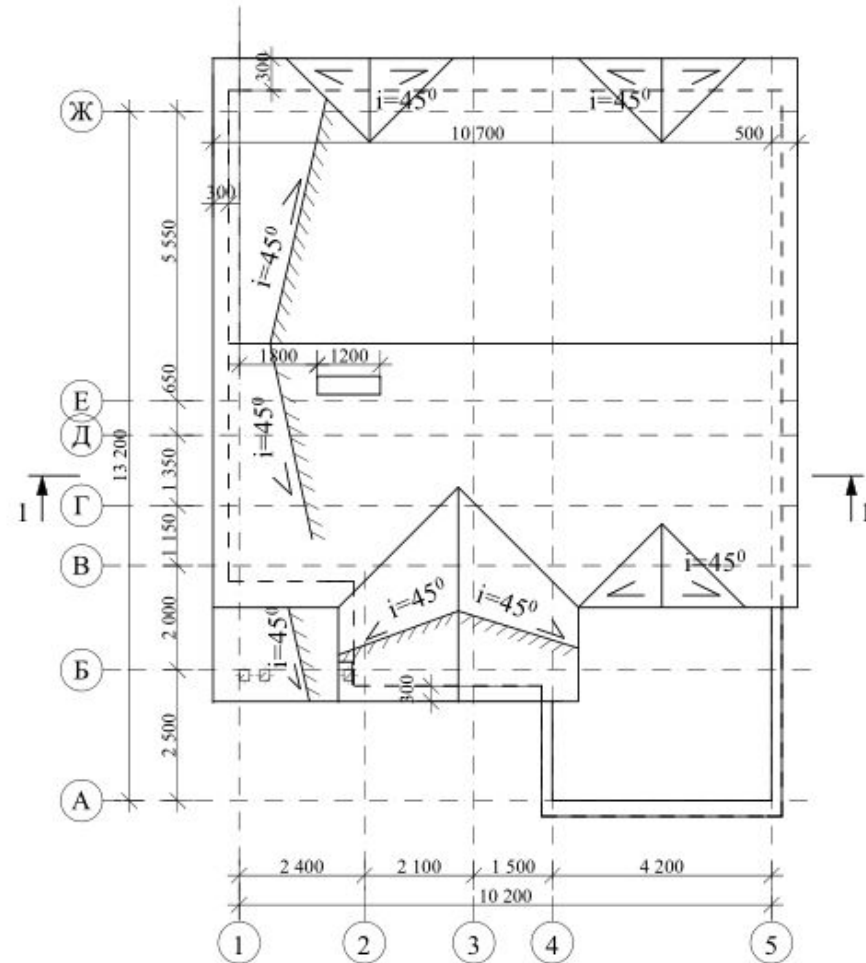

# Разрез 1-1

Разрез 1-1  
М 1:50

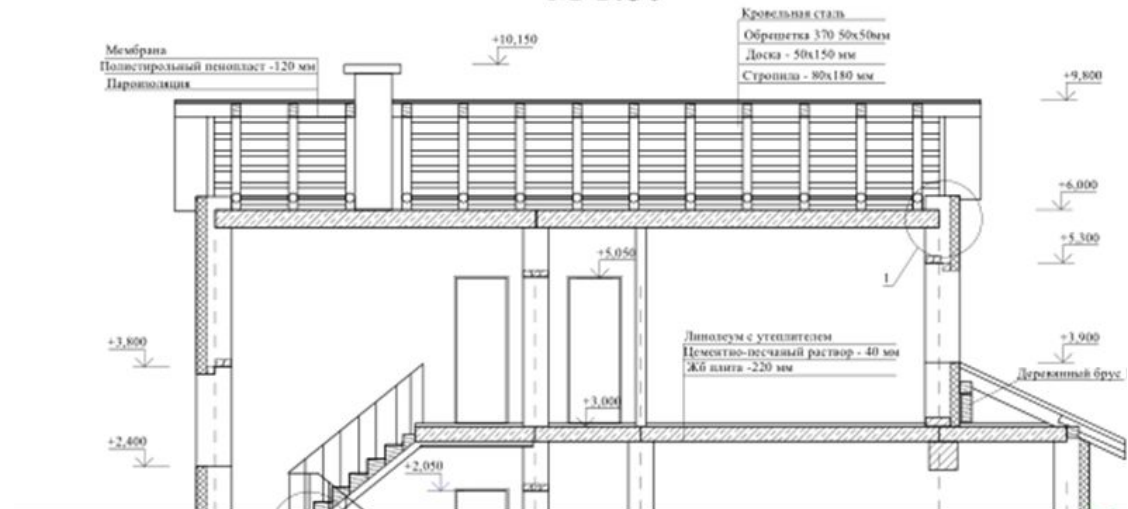

# Плита перекрытия



# Технологическая карта

# Стройгенплан

# Календарный план



ОБРАЗОВАТЕЛЬНОЕ УЧРЕЖДЕНИЕ ВЫСШЕГО ОБРАЗОВАНИЯ  
**«ЮЖНО-УРАЛЬСКИЙ ТЕХНОЛОГИЧЕСКИЙ УНИВЕРСИТЕТ»**

---

**Спасибо  
за внимание!**