

Муниципальное автономное дошкольное  
образовательное учреждение  
«Детский сад № 92 общеразвивающего вида»

# **«Дети блокадного Ленинграда»**

воспитатель: Полякова Светлана Владимировна



СЕВАСТОПО  
ЛЬ



ОДЕСС  
А



ВОЛГОГРАД  
(БЫВШИЙ  
СТАЛИНГРАД)



КИЕ  
В



БРЕСТСКАЯ  
КРЕПОСТЬ



НОВОРОССИЙ  
СК



МУРМАНС  
К



КЕРЧ  
Ь



МИН  
СК



ТУЛА



СМОЛЕНС  
К



МОСК  
ВА

# ЛЕНИНГРАД









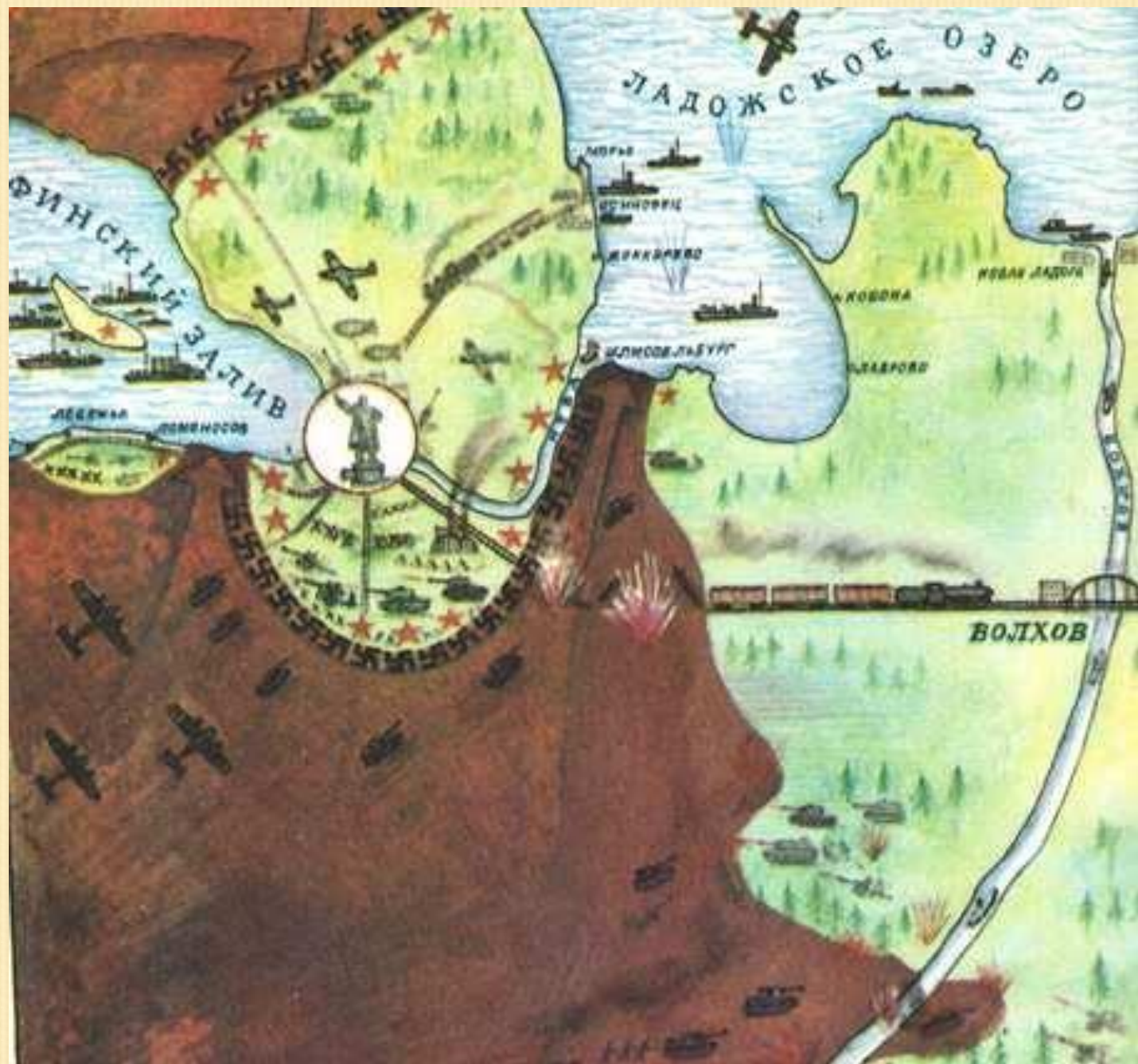

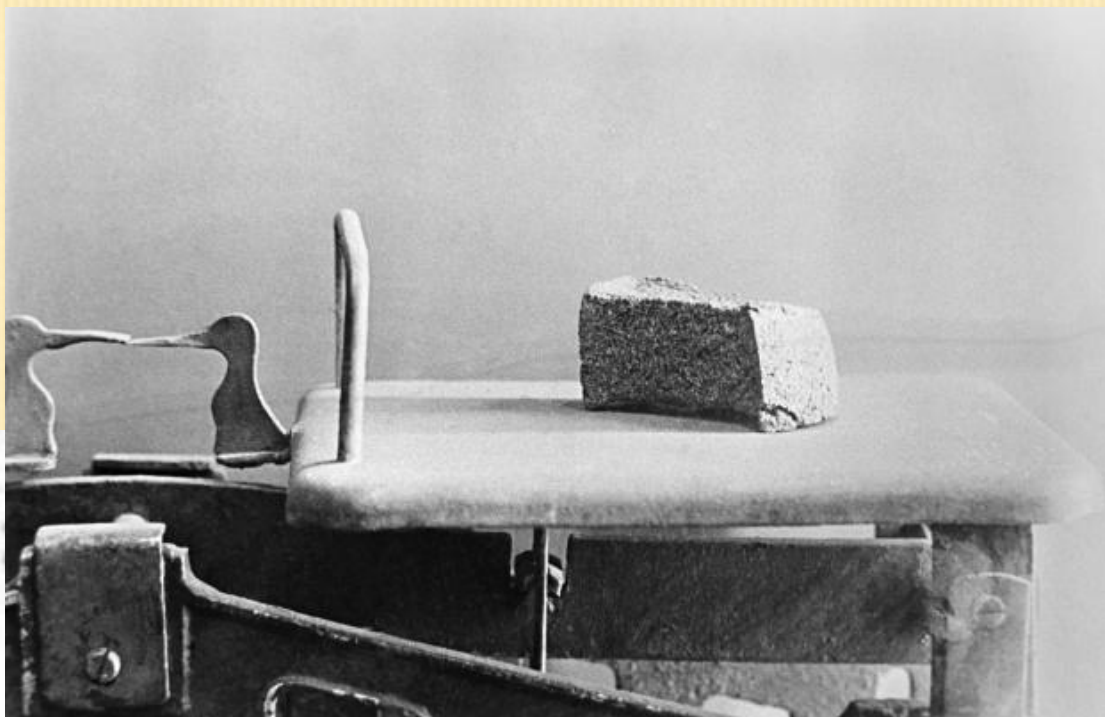

**125 граммов хлеба на целый день.**



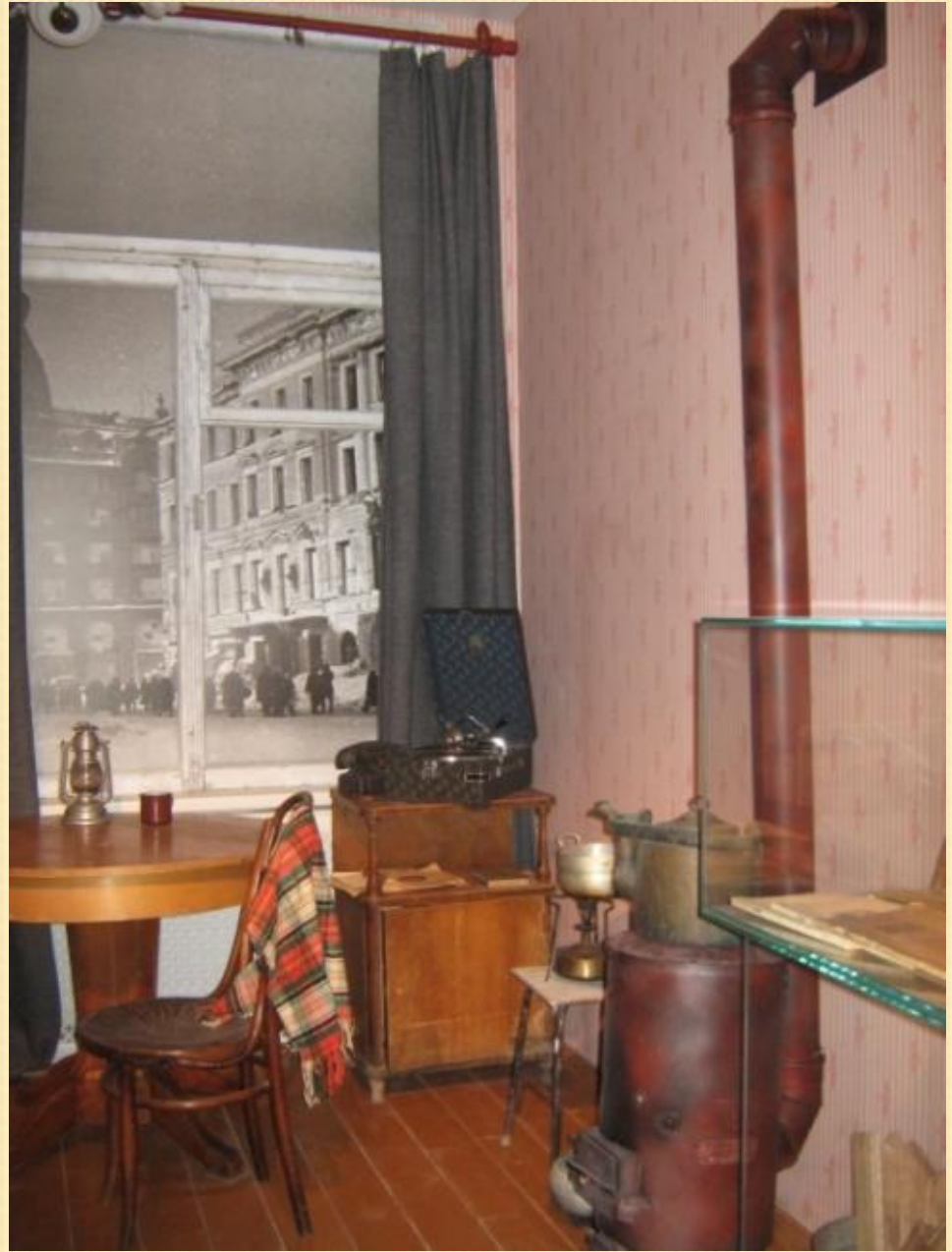



**Водопровод не работал. Люди ходили за водой на Неву.**





После бомбёжки.



 в блокадном ленинграде

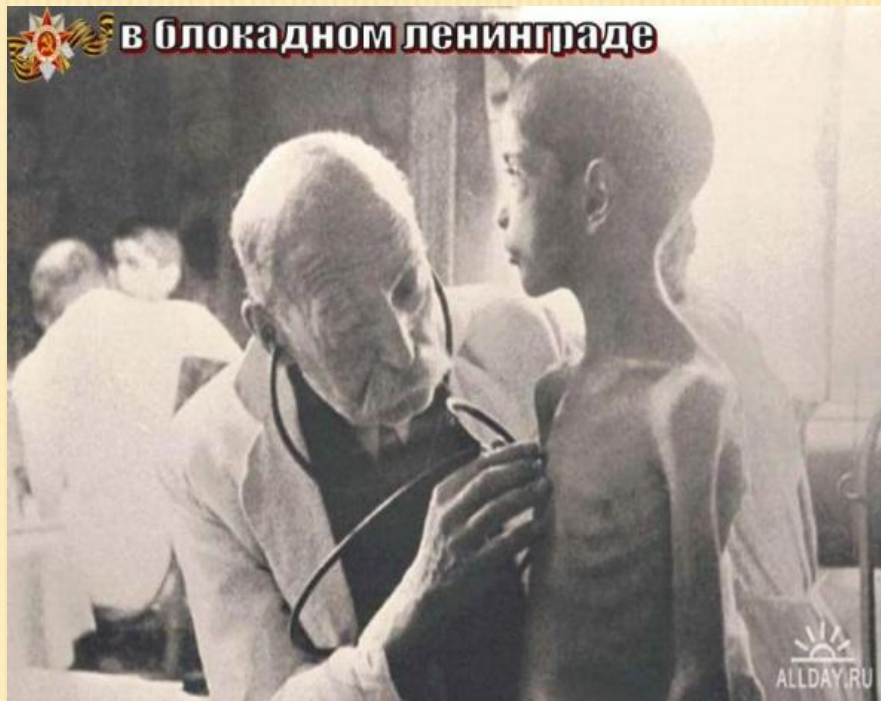

Posted at [Respek.info](http://Respek.info)



# Таня

---

# Савичева





Maria  
yusepa  
B. gese &  
12<sup>30</sup> rec  
yusepa  
1941

Francisca  
yusepa  
25<sup>30</sup> rec  
B. gese  
1942

Lepa  
yusepa  
17<sup>30</sup> rec  
B. gese  
1942

Doña Ana  
- B. gese  
13<sup>30</sup> rec  
L. 117  
1942

Doña  
Lema  
10<sup>30</sup> rec  
B. gese  
1942

Nena  
& B. gese  
B. 73<sup>30</sup> rec  
yusepa  
1942

Cabre  
- B. gese  
yusepa  
- m

Julia  
- an  
- B. gese

Alma  
- B. gese  
yusepa  
- m

Small printed text at the bottom of the page, likely a library or archival label.

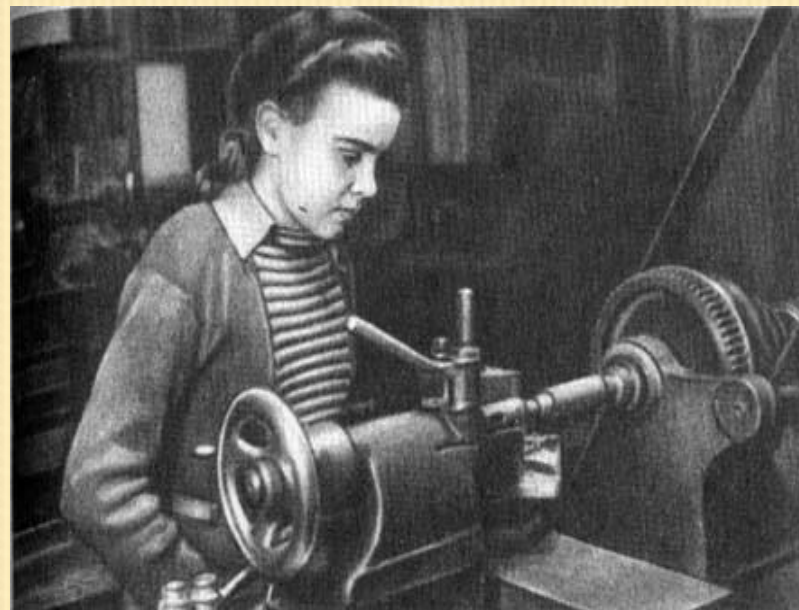











<http://www.liveinternet.ru/photo/morra/>



<http://NonnaP.spbland.ru/>

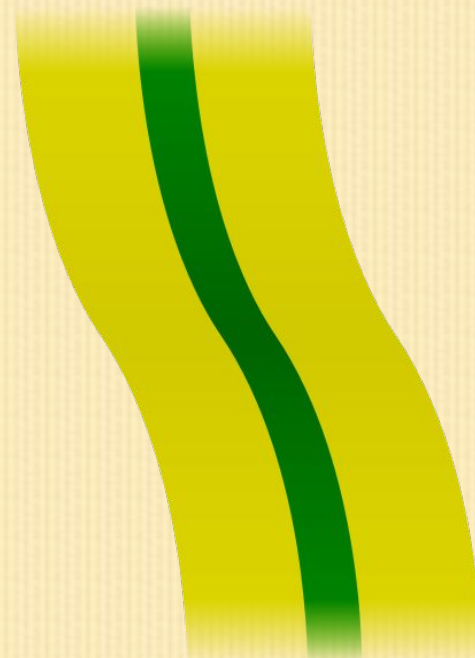

**Светом благородной памяти,  
Светом любви нашей,  
Светом скорби нашей,  
Пусть озаряться имена павших...**



