



ГОСУДАРСТВЕННАЯ
ИТОГОВАЯ
АТТЕСТАЦИЯ
ВЫПУСКНИКОВ 9
КЛАССОВ

ОГЭ



Годограф
Учебный центр

ЧТО ОБЯЗАТЕЛЬНО ДОЛЖНО БЫТЬ С СОБОЙ



ДОКУМЕНТ,
УДОСТОВЕРЯЮЩ
ИЙ ЛИЧНОСТЬ
(паспорт; справка
органов внутренних
дел Российской
Федерации,
выдаваемая на
период
оформления

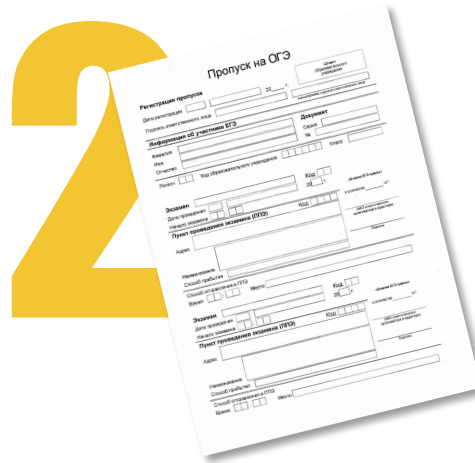

ПРОПУСК
НА СДАЧУ ОГЭ
Участники ОГЭ
заранее получают
пропуск у
администрации
своего
образовательного
учреждения или в
месте регистрации



ГЕЛЕВЫЕ РУЧКИ С
ЧЕРНЫМИ
ЧЕРНИЛАМИ

РАСПРЕДЕЛЕНИЕ ПО АУДИТОРИЯМ И МЕСТАМ

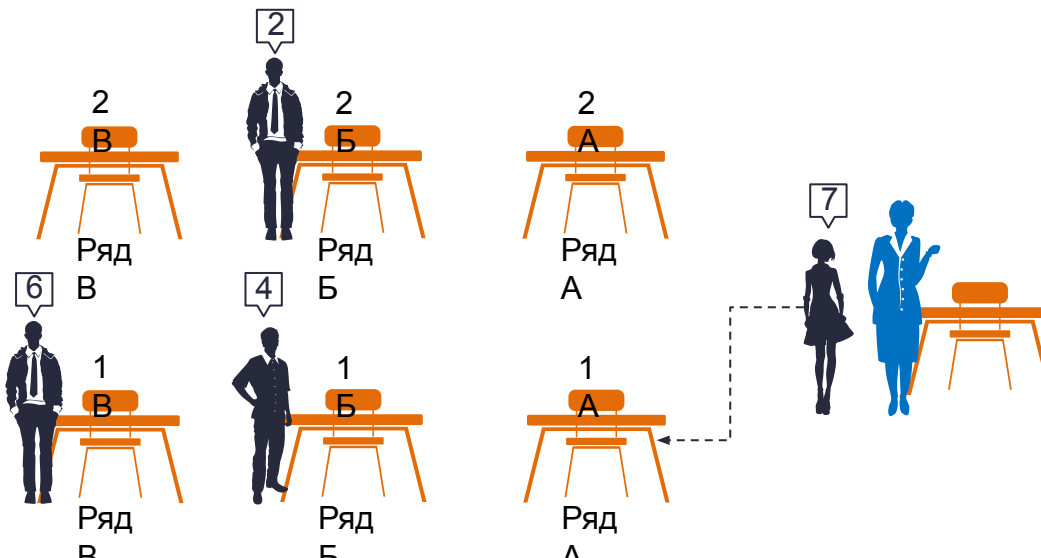
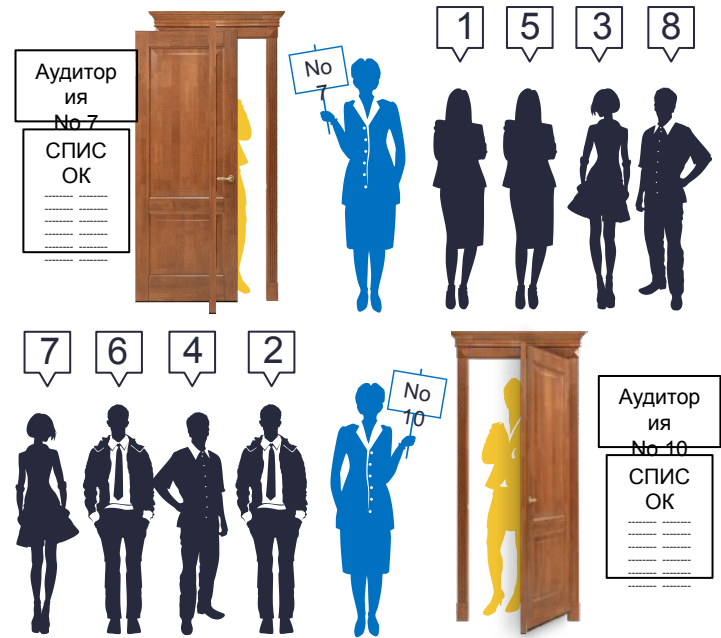

- Гд
- участники
 - ОГЭ;
 - сопровождающий организатор
 - аудитории;
 - места в аудитории.

ИНСТРУКТАЖ

Участники ОГЭ должны проверить наличие и качество бланков ответов.

При повреждении, или наличии полиграфических дефектов, или отсутствии необходимых бланков производится замена.

Организатор дает указание выпускникам заполнить регистрационную часть бланка, ориентируя выпускников на информацию, заранее подготовленную на доске.



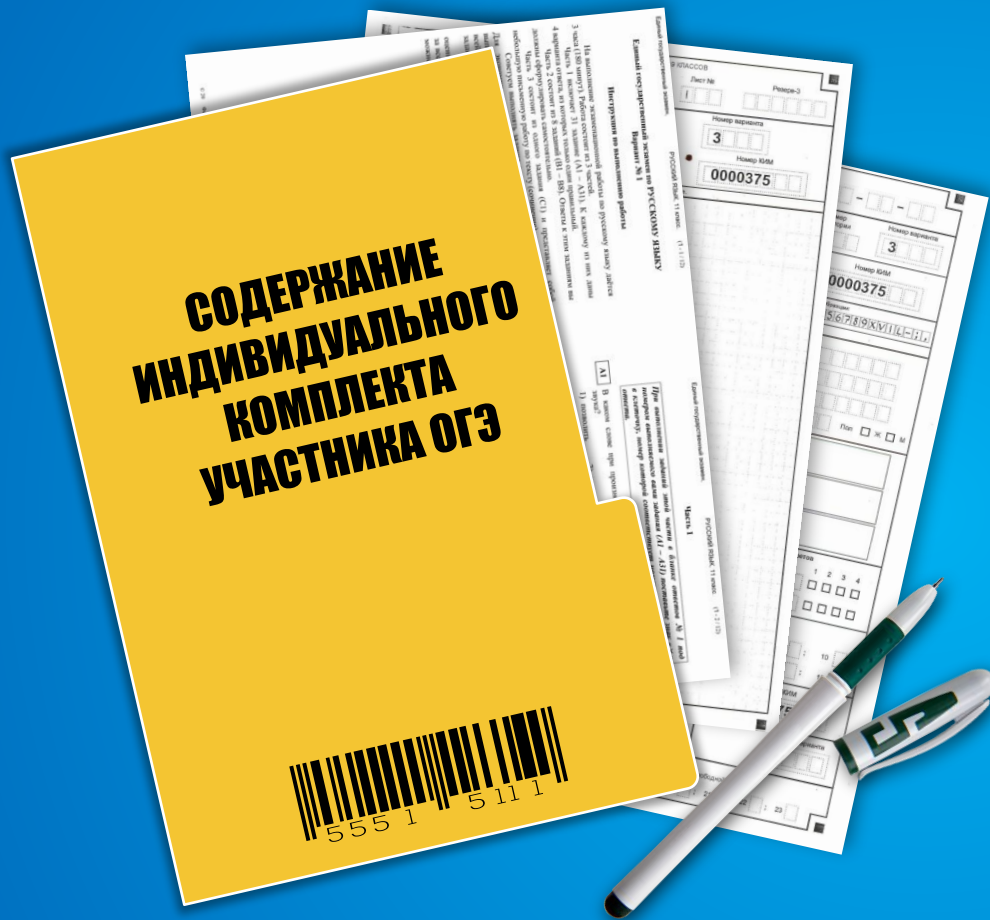

Контрольно-измерительные материалы;
Бланк регистрации;
Бланк ответов № 1;
Бланк ответов № 2;
Дополнительные материалы
(если их наличие предусмотрено на данном экзамене).

ЗАПОЛНЕНИЕ БЛАНКОВ ПОД РУКОВОДСТВОМ ОРГАНИЗАТОРА

Под руководством организатора
выпускники заполняют:

Регистрационную часть бланка;

Бланк ответов.

После заполнения бланков
организатор фиксирует на доске
время начала и окончания
экзамена.

Организатор должен проверить
соответствие реквизитов
выпускника (Ф.И.О., серии и
номера паспорта) в бланке
регистрации и в паспорте.

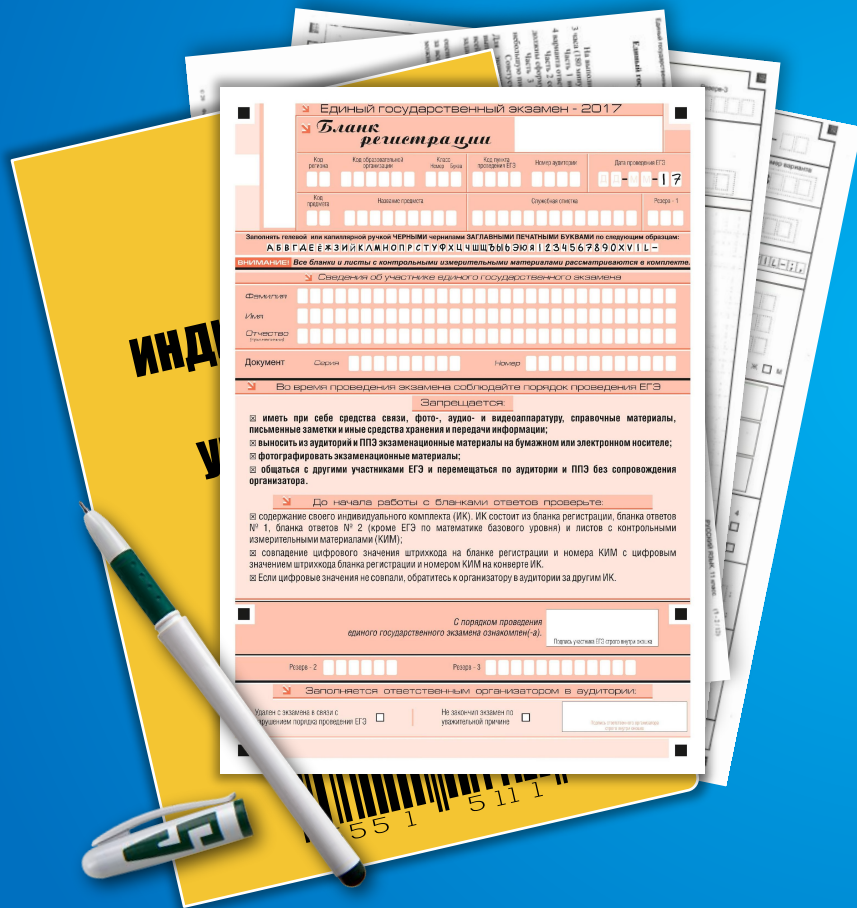

ВЫДАЧА И ПРИЕМ ДОПОЛНИТЕЛЬНОГО БЛАНКА ОТВЕТОВ №2

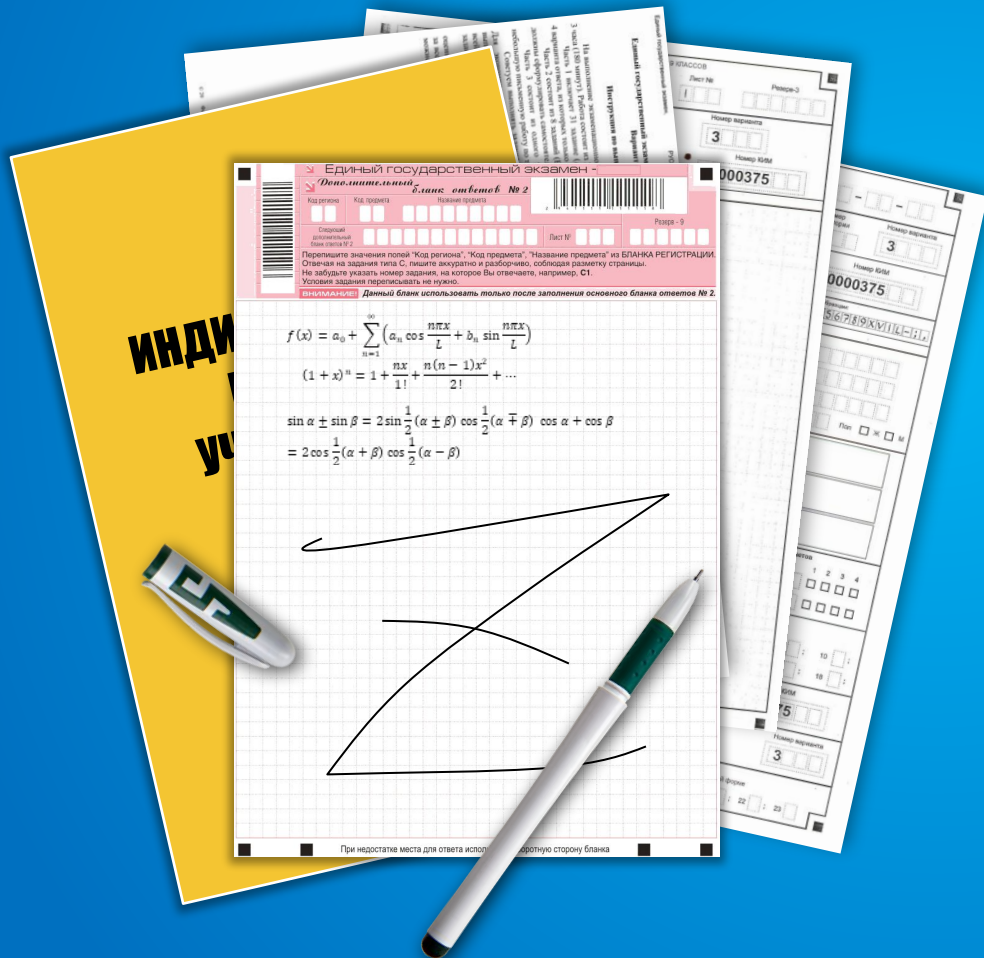

Дополнительный бланк ответов №2 выдается организатором только при полном заполнении бланка ответов №2 с двух сторон.

Если дополнительный бланк ответов №2 заполнен не до конца, все пустоты организатор должен с обеих сторон погасить значком Z.

ЧТО МОЖЕТ БЫТЬ НА СТОЛЕ ВО ВРЕМЯ ЭКЗАМЕНА ?

а) гелевая, капиллярная ручка черного цвета;

в) документ, удостоверяющий личность;

д) вода и лекарства (при необходимости);

Средства обучения и воспитания;
черновики (за исключением ОГЭ по иностранным языкам (раздел «Говорение»)).

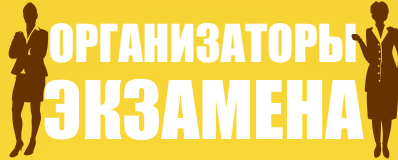

ЧЕМ МОЖНО ПОЛЬЗОВАТЬСЯ ВО ВРЕМЯ СДАЧИ ОГЭ

**НАИМЕНОВАНИЕ
ПРЕДМЕТА**

**ОРГАНИЗАТОРЫ
ЭКЗАМЕНА**

**УЧАСТНИКИ
ЭКЗАМЕНА**
МАТЕМАТИКА

 Справочные материалы (таблица квадратов
двузначных чисел, основные формулы)
 

 линейка
 
БИОЛОГИЯ

 линейка,
непрограммируемый
калькулятор
 
РУССКИЙ ЯЗЫК

 Аппаратура для воспроизведения
аудиозаписей

 орфографический словарь
 
ФИЗИКА

 Инструкция по правилам безопасности,
комплекты лабораторного оборудования

 непрограммируемый
калькулятор
 
ХИМИЯ

 Справочные материалы (таблица
Менделеева; таблица растворимости солей,
кислот и оснований в воде;
электрохимический ряд напряжений
металлов)
 

 непрограммируемый
калькулятор
 
ГЕОГРАФИЯ

 Географические атласы для 7, 8, и 9 классов
- организатор обеспечивает и контролирует
наличие у школьника атласов

 линейка, непрограммируемый
калькулятор
 
ЛИТЕРАТУРА

 Книги с текстами художественных
произведений и сборники лирики, в которых
не должно быть вступительных статей и
комментариев

ИНФОРМАТИКА

 Инструкция для участника экзамена; задания
части 2 выполняются учащимися на
компьютере

ВО ВРЕМЯ ЭКЗАМЕНА УЧАСТНИК ОГЭ ИМЕЕТ ПРАВО:



ПО
УВАЖИТЕЛЬНОЙ
ПРИЧИНЕ
ПОКИДАТЬ
АУДИТОРИЮ
в сопровождении
организатора либо
дежурного по

этажу.

е:



- организатор



ПОПРОСИТЬ
У ОРГАНИЗАТОРА
ДОПОЛНИТЕЛЬНЫ
Й БЛАНК ОТВЕТОВ
№ 2 И ЧЕРНОВИК



- участник
ОГЭ;

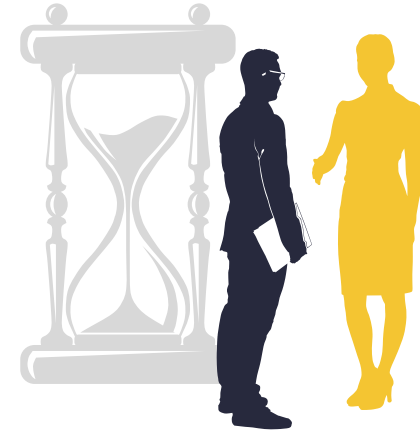

ДОСРОЧНО
СДАТЬ РАБОТУ



- дежурный по
этажу.

ВО ВРЕМЯ ЭКЗАМЕНА

УЧАСТНИКАМ ОГЭ ЗАПРЕЩАЕТСЯ:



ПОЛЬЗОВАТЬСЯ
МОБИЛЬНЫМИ
ТЕЛЕФОНАМИ



ПОЛЬЗОВАТЬСЯ
ЛЮБЫМИ
ДРУГИМИ
ТЕХНИЧЕСКИМИ
СРЕДСТВАМИ
(кроме разрешенных
дополнительных
материалов)



УМЫШЛЕННО
ПОРТИТЬ БЛАНКИ



ПЕРЕГОВАРИВАТ
ЬСЯ



ВСТАВАТЬ С
МЕСТА
БЕЗ РАЗРЕШЕНИЯ
ОРГАНИЗАТОРА



ОБМЕНИВАТЬСЯ
ВАРИАНТАМИ КИМ
И БЛАНКАМИ
ОТВЕТОВ



ВСТАВАТЬ С
МЕСТА ПОСЛЕ
ОКОНЧАНИЯ
ВЫПОЛНЕНИЯ
ЗАДАНИЙ БЕЗ
РАЗРЕШЕНИЯ



ОСТАВЛЯТЬ СЕБЕ
БЛАНКИ ОТВЕТОВ,
ЧЕРНОВИКИ,
ВАРИАНТЫ КИМ

ЗАВЕРШЕНИЕ ЭКЗАМЕНА

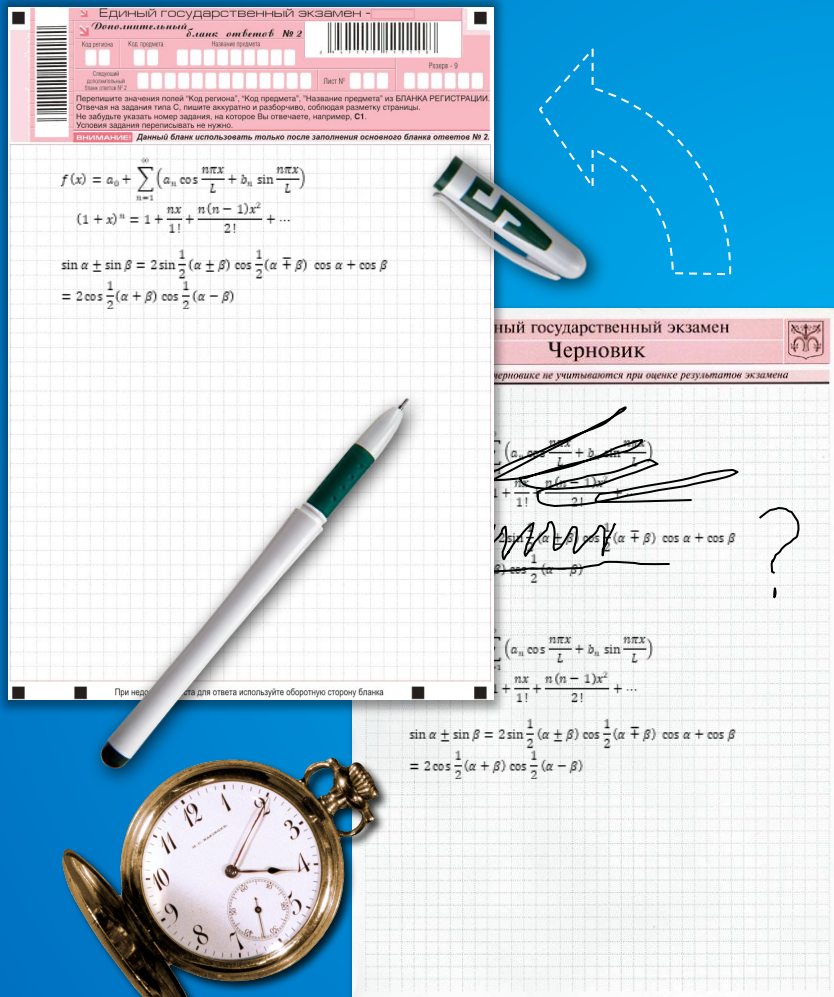

За 30 и 5 минут до конца экзамена организаторами делается объявление.

Участник ОГЭ должен не забыть перенести ответы из черновиков в бланки.

Возможно досрочное завершение экзамена.

АПЕЛЛЯЦИЯ

Я НЕ СОГЛАСЕН!
НАРУШЕНИЕ!

О НАРУШЕНИИ
ПОРЯДКА
ПРОВЕДЕНИЯ
ЭКЗАМЕНА

О НЕСОГЛАСИИ С
ВЫСТАВЛЕННЫМИ
БАЛЛАМИ



НЕСТАНДАРТНЫЕ СИТУАЦИИ

ДОСРОЧНОЕ ЗАВЕРШЕНИЕ ЭКЗАМЕНА В СВЯЗИ С ПЛОХИМ САМОЧУВСТВИЕМ



ПЛОХОЕ
САМОЧУВСТВИЕ



СОСТАВЛЕНИЕ
АКТА О
ДОСРОЧНОМ
ЗАВЕРШЕНИИ
ЭКЗАМЕНА ПО
ОБЪЕКТИВНЫМ
ПРИЧИНАМ



ПЕРЕНОС
ЭКЗАМЕНА НА
РЕЗЕРВНЫЙ ДЕНЬ

НЕСТАНДАРТНЫЕ СИТУАЦИИ

РЕБЁНОК ЗАБОЛЕЛ В ДЕНЬ ОГЭ



СООБЩИТЬ В
ШКОЛУ И
СОПРОВОЖДАЮЩ
ЕМУ



ВЫЗВАТЬ ВРАЧА



ПОЛУЧИТЬ
СПРАВКУ

Где:
■ - сопровождающий;
■ - родитель ребёнка;
■ - врач (доктор).

МОЖНО СДАТЬ ЭКЗАМЕН В ДРУГОЙ ДЕНЬ,
ПРЕДУСМОТРЕННЫЙ РАСПИСАНИЕМ

НЕСТАНДАРТНЫЕ СИТУАЦИИ

ДАТЫ СДАЧИ ПРЕДМЕТОВ СОВПАДАЮТ



МЕСЯЦ

Пн Вт Ср Чт Пт Сб Вс

		1	2	3	4	5
6	7	8	9	10	11	12
13	14	15	16	17	18	19
20	21	22	23	24	25	26
27	28	29	30	31		

МАТЕМАТИКА
ГЕОГРАФИЯ



УЧЕНИКУ ПРЕДОСТАВЛЯЕТСЯ ПРАВО ВЫБРАТЬ,
КАКОЙ ЭКЗАМЕН ОН СДАСТ В ОСНОВНОЙ ДЕНЬ, А КАКОЙ - В
РЕЗЕРВНЫЙ

ОСНОВНОЙ ПЕРИОД СДАЧИ ОГЭ

МАЙ

Пн	Вт	Ср	Чт	Пт	Сб	Вс
		1	2	3	4	5
6	7	8	9	10	11	12
13	14	15	16	17	18	19
20	21	22	23	24	25	26
27	РУССКИЙ ЯЗЫК	29	ОБЩЕСТВОЗНАНИЕ	31		

ОСНОВНОЙ ПЕРИОД СДАЧИ ОГЭ

ИЮНЬ - ИЮЛЬ
 ПЛЮС
 ДНОМ

Пн	Вт	Ср	Чт	Пт	Сб	Вс
					1	2
3	ОБЩЕСТВОЗНАНИЕ, ИНФОРМАТИКА И ИКТ,	5	МАТЕМАТИКА	7	8	9
10	ГЕОГРАФИЯ, ЛИТЕРАТУРА, ХИМИЯ, ФИЗИКА, ИНФОРМАТИКА И ИКТ, БИОЛОГИЯ	12	13	ИСТОРИЯ, ФИЗИКА, ГЕОГРАФИЯ	15	16
17	18	19	20	21	22	23
24	РЕЗЕРВ: РУССКИЙ ЯЗЫК	РЕЗЕРВ: ОБЩЕСТВОЗНАНИЕ, ФИЗИКА, БИОЛОГИЯ, ИНФОРМАТИКА И ИКТ	РЕЗЕРВ: МАТЕМАТИКА	РЕЗЕРВ: ГЕОГРАФИЯ, ИСТОРИЯ, ХИМИЯ, ЛИТЕРАТУРА	РЕЗЕРВ: ИНОСТРАННЫЕ ЯЗЫКИ	30
РЕЗЕРВ: ПО ВСЕМ ПРЕДМЕТАМ	РЕЗЕРВ: ПО ВСЕМ ПРЕДМЕТАМ					

ПЕРЕСДАЧА ОГЭ

ТЕКУЩИЙ ГОД

Получившие неудовлетворительную оценку по одному из обязательных предметов;

Не явившиеся на экзамены по уважительным причинам;

Не завершившие выполнение экзаменационной работы по уважительным причинам;

Если апелляция о нарушении порядка проведения экзамена была удовлетворена;

Если результаты были аннулированы из-за нарушений, совершенных лицами, присутствовавшими в пункте проведения экзамена;

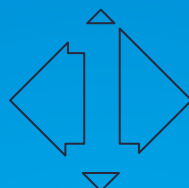

БУДУЩИЙ ГОД

Получившие неудовлетворительные оценки по двум обязательным предметам;

Получившие неудовлетворительную оценку на пересдаче одного из обязательных предметов.

ДОСРОЧНАЯ СДАЧА ОГЭ

ДОПУСКАЮТСЯ:



Те, кто к моменту сдачи полностью освоил школьную программу



Учащиеся 9 классов вечерних школ, которым предстоит нести военную службу



Выпускники школ, которые готовятся к переезду на ПМЖ в другую страну



Школьники, которые принимают участие в международных или общероссийских олимпиадах или соревнованиях, совпадающих по дате с основным этапом проведения экзамена



Школьники, которые на момент проведения основного этапа экзамена будут находиться в медицинских учреждениях

ДОСРОЧНЫЙ ПЕРИОД СДАЧИ ОГЭ

АПРЕЛЬ

Пн	Вт	Ср	Чт	Пт	Сб	Вс
1	2	3	4	5	6	7
8	9	10	11	12	13	14
15	16	17	18	19	20	21
22	23	24	25	26	27	28
29	30					

МАТЕМАТИКА

ИНФОРМАТИКА
И ИКТ,
ОБЩЕСТВОЗНА
НИЕ, ХИМИЯ,
ЛИТЕРАТУРА

ИСТОРИЯ,
БИОЛОГИЯ,
ФИЗИКА,
ГЕОГРАФИЯ,
ИНОСТРАННЫЕ
ЯЗЫКИ

РУССКИЙ ЯЗЫК

ДОСРОЧНЫЙ ПЕРИОД СДАЧИ ОГЭ

Пн Вт Ср Чт Пт Сб Вс

1 2 3 4 5

РЕЗЕРВ:
МАТЕМАТИКА

РЕЗЕРВ:
ИСТОРИЯ,
БИОЛОГИЯ,
ФИЗИКА,

РЕЗЕРВ:
РУССКИЙ ЯЗЫК

9

10

11

12

РЕЗЕРВ:
ИНФОРМАТИКА
И ИКТ,

РЕЗЕРВ:
ИНОСТРАННЫЕ
ЯЗЫКИ:
ПО ВСЕМ

ОБЩЕСТВОЗНА
НИЕ, ХИМИЯ,
ЛИТЕРАТУРА

ПРЕДМЕТАМ

15

16

17

18

19

20

21

22

23

24

25

26

27

28

29

30

31

МАЙ

ДОСРОЧНАЯ СДАЧА ОГЭ

ПРЕИМУЩЕСТВА:

Меньше стресса и людей

Меньше суеты и более четкая
организация

Оптимальные погодные
условия

Быстрая скорость проверки

Дополнительное время для
продумывания стратегии
поступления

НЕДОСТАТКИ:

Меньше времени для
подготовки

Нововведения

Удаленность места для сдачи

СПАСИБО

ЗА

ВНИМАНИЕ !