МБУ «Нуримановская ЦБС»
Байгильдинская сельская модельная библиотека

75 ПОБЕДА! 1945–2020

Никто не забыт,

ничто не забыто.

9 Мая

Байгильдино - 2020

9 МАЯ

22 июня 1941 года

Страна цвела,

но враг из-за угла
свершил налёт,

пошёл на нас войною.
В тот грозный час,

стальною став стеною.
Вся страна оружие взяла,
чтоб защитить

Отечество родное.

Без прошлого нет будущего

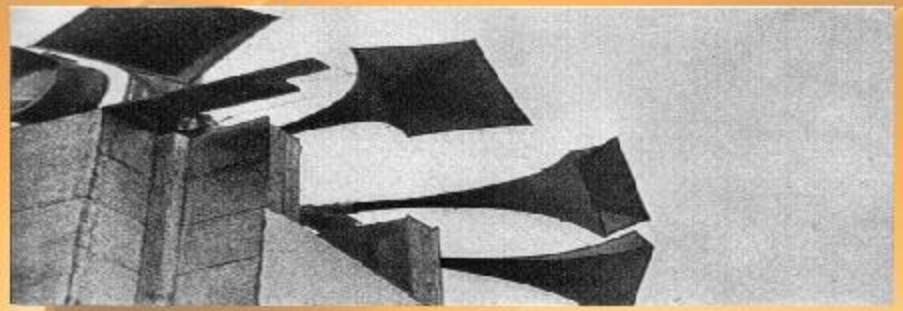

22 июня 1941 года началась Великая Отечественная война.

Нет в России семьи такой,
Где не памятен был свой герой.

Е.Агранович

Великая Отечественная война коснулась каждой семьи в нашей стране . Сохранить память об участниках этих страшных событий-долг любого из нас.

Война… От Бреста до Москвы 1000 километров, от Москвы до Берлина — 1600. Итого 2600 километров.

Это если считать по прямой. Так мало, не правда ли? 2600 километров. Поездом — четверо суток, самолетом — четыре часа, а перебежками по-пластунски — четыре долгих года.

Война – это 4 года,
это 1 418 бессонных дней и ночей,
это более 20 миллионов погибших русских людей,
это значит 22 человека на каждые 2 метра земли,
это значит 13 человек в каждую минуту.

Хочу рассказать о дедушке своем...

Айгуль ИШМУХАМЕТОВА (ИСМАГИЛОВА).

1 мая 2020 года моему дедушке исполнилось бы 100 лет. Но давно уже нет его в живых. Нет и бабушки.

75 ПОБЕДА! 1945–2020

Мой дедушка, Нажиб Гатиятович Сафин, родился 1 мая 1920 года в деревне Байгильдино. Семья дедушки считалась зажиточной. В то время у них было несколько коров и лошадей. Их приписали к кулакам. Поэтому отца дедушки Нажиба, прадедушку Гатията, сослали в Сибирь. Три года отбывал он в ссылке.

Прадедушка получил начальное образование в деревне, потом учился в медресе. Тогда закончившие медресе считались образованными людьми. По рассказам моей мамы, дедушка, действительно, был образованным человеком.

Время пришло – женился. Говорят, моя бабушка была очень красивой в молодости. Дедушка очень долго добивался ее руки. Наконец, она дала согласие выйти за него замуж. И началась счастливая семейная жизнь.

Но в 1941 году дедушку призвали служить в действующую армию. А вскоре началась война.

22 июня 1941 года проклятая война оборвала мирную жизнь людей. Каждый день эшелоны увозили мирных жителей на войну. С первых дней войны дедушка Нажиб тоже встал на защиту Отечества. Воевал в составе Волховского, Ленинградского и Второго Украинского фронтов. Все тяготы войны перенес он стойко, как и все солдаты. Никто не хотел, чтобы родную землю топтали фашистские сапоги. Всех людей в те годы, и солдат, и командиров, и жителей в тылу объединяла ответственность за судьбу Родины, ненависть к врагу, верность Отчизне и, конечно же, вера в Победу.

Долгая была дорога к Победе. Но мой дедушка остался живым в этой кровавой войне. Но пришел он с войны только в 1946 году.

Солнечным погожим днем в магазин, где бабушка работала продавцом, забежал мальчишка и радостно закричал: «Гатифа апа, Нажиб абзый идет!». Бабушка говорила, что у нее ноги подкосились, двигаться не могла. Так и стояла недвижимо, как прикованная. Вот широко открылась дверь магазина, а в проеме двери стоял дедушка Нажиб. Живой и здоровый! Какое счастье!

Дедушка Нажиб был награжден многочисленными орденами и медалями: Орден Славы, «За отвагу», «За боевые заслуги», «За Победу над Германией 1941-1945 гг.», «За оборону Ленинграда», «За оборону Сталинграда», «За взятие Кенигсберга» и другие, а после войны – «Двадцать лет Победы в Великой Отечественной войне», «Тридцать лет Победы в Великой Отечественной войне» и другие.

По медалям можно прослеживать боевой путь солдата – сержанта – старшего сержанта – командира отделения 37 Отдельного Аэродромного батальона – к великой Победе.

Началась послевоенная жизнь. Страна была разрушена. Нужно было восстановить и народное хозяйство, и промышленность. Работы было непочатый край. Но это уже была мирная жизнь. С бабушкой Гатифой вырастили и воспитали шестерых детей. Пятеро из них получили высшее образование, один окончил техникум. Жили дружно. Он был прекрасным отцом и дедом, удивительно скромным и чутким человеком. Сколько добрых воспоминаний у детей, внуков!

Я уже помню дедушку и бабушку пожилыми – и тогда они были красивыми, улыбчивыми, очень интересными людьми. В их доме всегда звучал веселый смех. Иногда они пели. Помню, когда собирались гости, дедушка и бабушка пели очень красивые песни: «Рамай», «Идел», «Золхизз» и др. А самой любимой песней деда была песня «Темная ночь» из кинофильма «Два бойца». Они помогали ему в трудные минуты:

«...Верю в тебя, дорогую подругу мою.
Эта вера от пули меня
темной ночью хранила.
Радостно мне,
я спокоен в смертельном бою,
Знаю, встретишь с любовью меня,
чтоб со мной ни случилось...»

Сколько светлых воспоминаний! Мама говорит, они часто просили дедушку рассказать о войне. Но он не любил говорить о ней. А если по телевизору шел какой-либо фильм о войне, уходил во двор... Такой горький след оставила война в его сердце. Только несколько эпизодов из военной жизни удалось услышать нам. Расскажу об одном.

1944 год. Затишье в бою. Дедушка уже знал, что его родной брат, дядя Анвар, пропал без вести (так писали родные). И вот его однополчане говорят ему, что недалеко есть роща, а там могилы солдат, где они увидели могилу с надписью Сафин. Дедушка, конечно, пошел туда, прошел около 4 километров, нашел эту могилу, но инициалы были другие. И вот, грустно задумавшись, шел он обратно. Был май, кругом такой аромат стоял. Сколько солнца и тепла! Вдруг перед ним возникли три фигуры. Это были фашисты. Дедушка рассказывал, что со страху очень громко закричал «Хенде хох!» (мог бы сказать, что не

испугался, но это был бы уже не мой дед). Те сразу подняли руки. Видимо, дедушка первым их увидел или немцы давно поняли, что войну им не выиграть. Но тем не менее, дедушка взял их в плен, привел в часть. Один из них оказался майором, то есть настоящий «язык»... Деда представили к награде.

Дедушка работал долгие годы председателем сельского совета, председателем партийной организации колхоза, главным экономистом колхоза. Где бы ни работал дедушка Нажиб, он всегда был на высоте, примером во всем: в отношении с односельчанами, со своими детьми, с коллегами по работе. Простой деревенский парень, но сколько воли и силы было в нем. Его всегда отличали ответственность, активность, принципиальность. Он был уважаемым человеком не только в деревне, но и в районе и республике.

Моя мама и все мои дяди и тети говорят, что отец их был образцом порядочности, нравственной стойкости, ярким примером для детей и внуков. Пусть нем живет в наших сердцах.

Аскин Гайфетдин Гафиятович
(1925 - 2007)

Шайхутдинов Гимай Фасхутдинович
(1919– 1952)

Гиматов Халик
Насретдинович
(1919 – 1995)

1912 – 1987)

(1912 – 1987)

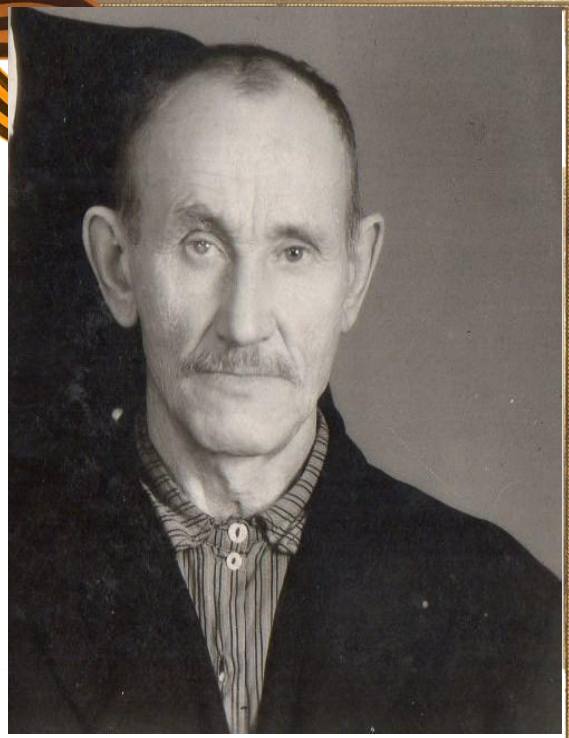

Гилязев Галляметдин
Гилязович
(1902 – 1986)

(1904 – 1990)

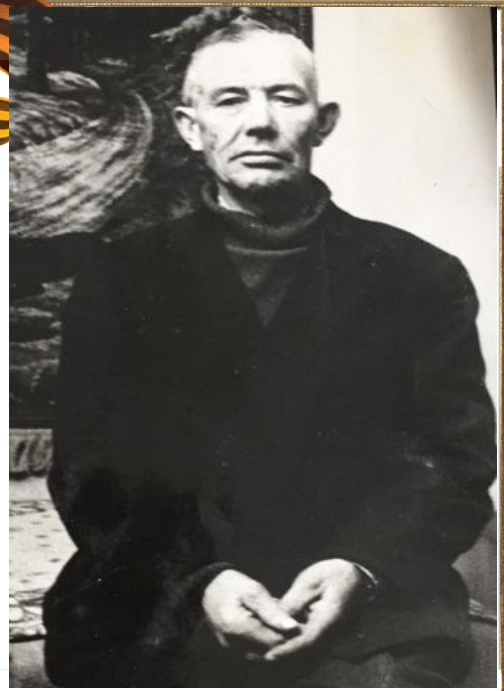

Магафуров Сагит
Магафурович
(1918 – 1984)

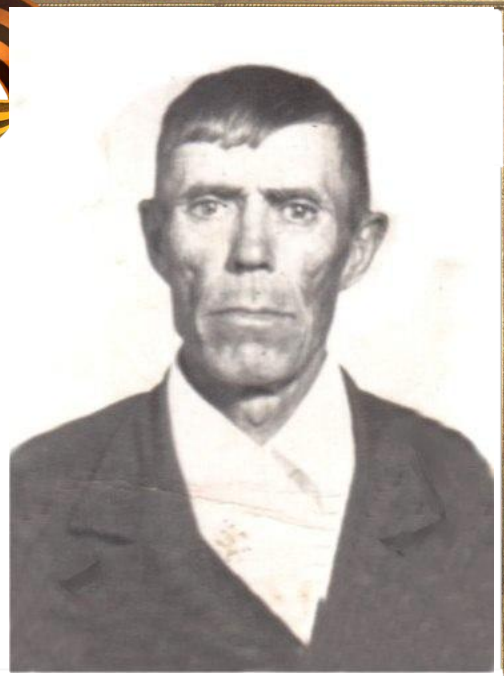

Марданов Минниахмат
Шакирьянович
(1917 – 1994)

Насибуллин Гизулла
Сагидуллович
(1925 – 1944)

Кемнәр генә белгән ул чакта
Кабереңнең кайда буласын:
Атакага барган җиреннән
Ауды солдат, җәеп колачын.
Хәлсезләнеп, соңгы тибүдән
Туктамастан элек йөрәге,
Тик бер колач җирен булса да
Капларга ул гүя теләде.
“Солдат үлеме”. З.Насбуллин

Сафин Халит
Сафинович
(1920 – 1975)

Сафин Ягафар
Сафинович
(1925 – 1989)

Бессмертный ПОЛК

Мустафин Фархат Зуфарович
(1919- 1943)

Мустафин Гумар Зуфарович
(19..- 19..)

Галлямова Шамсия
Сабуровна
(1920 -19..)

Ерещенко Капиталина
Ивановна
(1922 – 19..)

Бадыкова Гайша
Шакировна,
уроженка д.Байгильдино,
рядовая,
(1920 - …..)

Скоблева Марина
Михайловна,
уроженка д.Каргино
(1921 - ….)

Газизов Нурулла
Абдилович
(1912 - 1961)

С С С Р

ВОЕННЫЙ БИЛЕТ

Серия АМ № 17157

Фамилия Безизов

Имя и отчество Петр Федорович

Год рождения 1912

Личная подпись владельца

Выдан Бакалинским Горвоенкоматом

(Подпись, звание, фамилия)

I. Военно-учетные сведения

1. Год рождения	1912
2. Отметка о категории учета	Запас Первой категории (прописью)
3. Группа учета	Вдс / ВМФ
4. Состав	Матрос
5. № военно-учетной специальности	47
6. Наименование военно-учетной специальности	Строевые
7. Наименование должностной квалификации	Строевой
8. Военное звание	Старший Матрос

9. Национальность (гражданство)	Татарин
10. Партийность а) член, б) кандидат ВКП (б) (указать с какого месяца и года)	Беспартийный
11. Состоит ли в ВЛКСМ и с какого месяца и года	Не состоит
12. Национальность	Татарин
13. Родной язык	Татарский свободно
14. Знание иностранных языков	нет
15. Социальное положение	Рабочий, служащий, крестьянин-колхозник, кустарь-ремесленник: Служащий (написать)

16. Грамотность и образование

Окончил Никитинскую с/школу (указать какое учебное заведение)

Нуримановский район и когда окончил, а если неполностью, то сколько классов или курсов)

Башкирская АССР 1924 г.

17. Место рождения

Башкирская АССР (указать область, край, республику.)

Нуримановский район (район, сельсовет, деревню или город)

с. Бакалы

2

Сведения о прохождении призыва на действительную службу

18. Признан Архангельским Военкоматом г. Архангельск 2.2.34 (каким военкоматом, какой области и когда)

Признан годным к строевой (указать степень годности к военной службе)

и зачислен в Балтийский флот Зелинец, Ленин (указать в какую часть или в запас)

Измерения роста, головы, стулии в сантиметрах или условных номерах (ростовках)			
Рост	Окружность головы	Размер противогаза	Размер обуви
168	57	3	42

IV. Краткие сведения о прохождении службы в кадрах Красной Армии, Военно-Морского флота, пограничных и внутренних войск Министерства внутренних дел

(Указать время прибытия в часть, основные перемещения, специальность, должностные квалификации и время увольнения в запас)

19. 22.11.1934 - 11.11.1937 Балтийский флот Зелинец, Ленин - строевой

Уволен в запас 27.11.1937 г.

Призван по мобилизации Нуримановским Райвоенкоматом Башкирской АССР 4.IV.1942 г.

IV.1942 - XI.1945 Балтийский флот Управление Военного Комендант Ладожской флотилии строевой, батальон

9.XI.1945 г. Демобилизован на основании постановления СНК-СССР № 2887-586 от 7 сентября 1945 года

Райвоенкомом Ишмиенко

Начальник (Ишмиенко) У. Идиятуллин

5

20. Определение командования части о возможном использовании в военное время

М. П. (Подписы звание, фамилия)

«__» 19__ г.

V. Принятие военной присяги

21. Принял военную присягу при Управлении Военного Коменданта

(Наименование части, число, месяц и год)

Балтийского флота 22.VI.42г.

М. П. (Подпись: звание, фамилия)

40

VI. Сведения об участии в Великой Отечественной войне и других войнах

(Указать с какого по какое время, в какой войне, в составе какой части, на какой должности, по какой специальности)

22. с V.IX.1942г. 9.V.1945г. Балтийского Управление Военного Коменданта Ладожской флотилии стр. Батареи.

23. Имеет ли ранения и контузии

Не имеет

24. Имеет ли правительственные награды и какие

Медаль „Боевые заслуги" № 2478782 28.7.1946 года

Медаль „За оборону Ленинграда" 22.XII.1944г.

„За победу над Германией" 9.V.1948г.

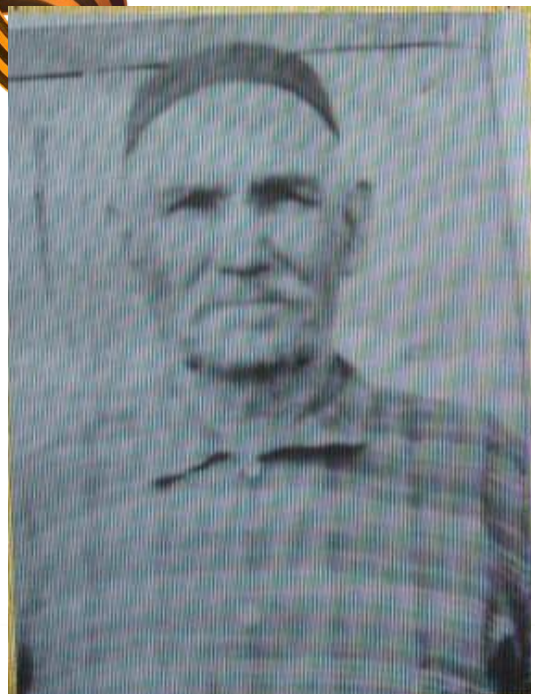

Динисламов Гизетдин
Динисламович
(1900 – 1986)

Нуреев Махмуд
Нурмухаметович
(1917 – 1994)

бессмертный ПОЛК

Газизов Насибулла Гатауллович
(1916 – 1941)

Гареев Ибрагим
Гаугарович
(1921 – 1974)

ПРОЕКТ ПАРТИИ «ЕДИНАЯ РОССИЯ»
Земляки

В 1939 уходит служить в Кр Армию

От Сталинграда до Берлина

Наверное, никто из односельчан не мог даже представить, что Ибрагим, который в свои 14 лет, шустро вышагивая по улицам деревни, разнося письма (как тогда называли - был письмоносцем), в самые трудные, страшные для Родины дни сможет проявить себя смелым, умелым и находчивым воином.

Отец Ибрагима Гавгар Гареев в числе первых вступил в колхоз "Каширин" и был одним из активных организаторов колхозного движения в д.Байгильдино. Многие, видимо, уже и не помнили, а может не придавали значения тому, что дедом этого активного сторонника Советской власти и коллективизации, организатора строительства здания Байгильдинской семилетней школы был Рахматулла Ибрагимов - полковой мулла 2-го Тептярского полка, позже ахун.

Ибрагим Гареев для того времени был неплохо образован - окончил 5 классов в д.Байгильдино, потом учился в Уктеевской школе его назначили бригадиром в колхозе "Ленин юлы", позже он работал учетчиком-кассиром колхоза. В 1940 году уже повзрослевший, 19-летний Ибрагим уходит служить в ряды Красной Армии.

Война застала его в Ульяновске, где была сформирована 41-я танковая бригада, в составе которой в феврале 1942 года И.Гареев участвовал в преследовании врага, изгнанного от Москвы. В апреле 1942 года он переведен в 180-ю отдельную разведывательную роту вновь созданной 64-ой стрелковой дивизии. Дивизия в августе 1942 года была включена в состав резерва Юго-Западного фронта и в конце месяца заняла позиции по обороне г.Камышина под Сталинградом и вскоре понесла первые тяжелые потери. Однако, 19 ноября, перейдя в контрнаступление, советские войска смогли окружить и ликвидировать крупнейшую группировку немецких войск, сосредоточившуюся под Сталинградом. Полное уничтожение окруженных войск завершилось 70 лет назад, 2 февраля 1943 года. В этом сражении участвовал и наш земляк Гареев И. Здесь он заслужил первую свою награду - медаль "За оборону Сталинграда".

Свой первый орден Красной Звезды Гареев Ибрагим заслужил в ходе освобождения Белоруссии - начального "Смелый разведчик" - так оценил его командир роты. "15 июля в д.Антоновка (Гродненская область Белоруссии) засада немцев в числе двух пулеметчиков и одного автоматчика засели в разрушенном здании и препятствовали переходу нашей пехоты. Т(оварищу). Гарееву была поставлена задача - подавить огневую точку противника. Благодаря смелости и находчивости т. Гареев с одним разведчиком убили двух немцев и одного взяли в плен.

На боевом счету т. Гареева 10 убитых гитлеровцев и 4 гитлеровца взяты в плен". Это очень лаконичные строки из наградного листа.

Второй свой Орден Красной Звезды сержант, помощник командира 1 взвода 7 стрелковой роты 451 стрелкового полка 64 стр. дивизии, член ВКП(б) с декабря 1944г. Ибрагим Гареев получил за мужество, проявленное в дни штурма г.Берлин.

Здесь он командовал взводом. Под его командованием взвод смело штурмовал дома, занимал их, уничтожив немало врагов. 28 апреля 1945 года, выполняя приказ командира роты, он проник на позиции врага и вместе со своей группой разведчиков вместо порученного по приказу одного "языка" смог привести трех пленных. При этом разведчики уничтожили двух снайперов, ведущих огонь по нашим солдатам с крыш домов. В наградном листе отмечено, что Гареев при выполнении приказа не потерял ни одного рагим Гавгарович вернулся в 1946 году 25-летним юношей с двумя орденами и медалями "За оборону Сталинграда", "За освобождение Варшавы", "За взятие Берлина". Кроме того, он имел благодарности от командования "За окружение и разгром немецких войск под Сталинградом", "За штурм и овладение крепостью Осовец", "За прорыв обороны противника на реке Одер".

Редко кто из участников войны рассказывал о своих подвигах на фронтах. Не любили они этого. А может быть не хотели ее, войну проклятую, вспоминать. Сын Гареева Ибрагима Гавгаровича - Исмагил тоже не слышал от отца, за какие подвиги он был награжден орденами. Он помнит, что иногда отец вспоминал, как было трудно на войне, особенно доставить "языка" целым и невредимым к своим, как они берегли его, даже теряя своих товарищей. Но больше отец говорил о ноющих ногах, простуженных в многочасовых засадах в слякоть и в мороз в тылу врага, когда и шевельнуться нельзя было, лежа в сырости или в снегу.

Такова история еще одного солдата, смелого, опытного и расчетливого разведчика на фронте и отца пятерых детей, скромного, делового и рассудительного мужчины в мирной жизни, каким помнят его односельчане.

С.ИСМАГИЛОВ,
руководитель историко-краеведческого музея Байгильдинско-

Сержанту Гареву

Ибрагиму Гавгаровичу

Приказом Верховного Главнокомандующего Маршала Советского Союза товарища Сталина

от „2" февраля 1943 г. №

за окружение и разгром немецких войск под г. Сталинград

всему личному составу нашего соединения, в том числе и Вам, принимавшему участие в боях, ОБ'ЯВЛЕНА БЛАГОДАРНОСТЬ.

КОМАНДИР ЧАСТИ

(подпись)

Сержанту Гареву

Ибрагиму Гавгаровичу

Приказом Верховного Главнокомандующего Маршала Советского Союза товарища Сталина

от „25" июня 1944 г. №

за форсирование р. Прута и нр-в обл. нас. пр-та

всему личному составу нашего соединения, в том числе и Вам, принимавшему участие в боях, ОБ'ЯВЛЕНА БЛАГОДАРНОСТЬ.

КОМАНДИР ЧАСТИ

(подпись)

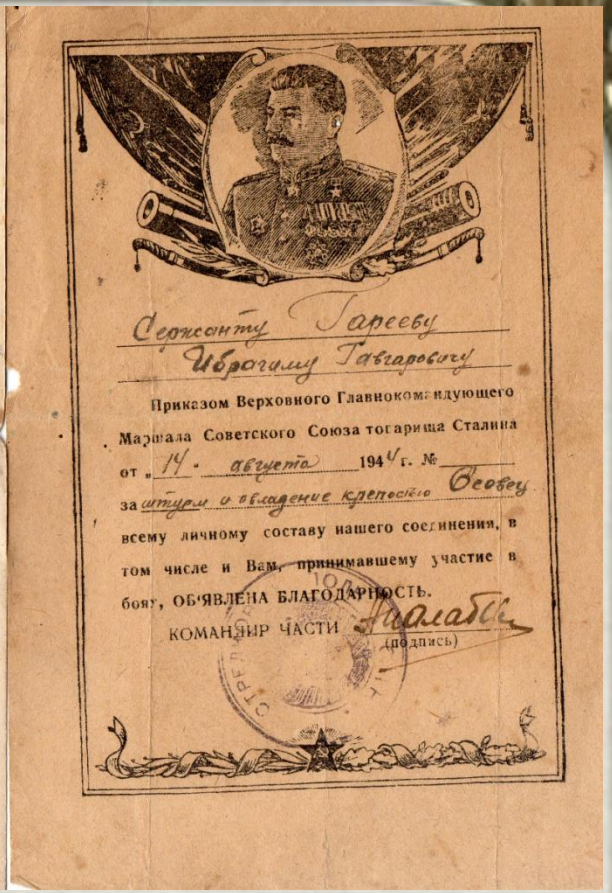

Сержанту Гареву

Ибрагиму Гавгаровичу

Приказом Верховного Главнокомандующего Маршала Советского Союза товарища Сталина

от „14" августа 1944 г. №

за штурм и овладение крепостью Бендеры

всему личному составу нашего соединения, в том числе и Вам, принимавшему участие в боях, ОБ'ЯВЛЕНА БЛАГОДАРНОСТЬ.

КОМАНДИР ЧАСТИ

(подпись)

Сержанту Гореву
Ибрагиму Гавгаровичу

Приказом Верховного Главнокомандующего Маршала Советского Союза товарища Сталина от „16" декабря 1945 г. № 201
за прорыв обороны пр-ла на р. Вислу
всему личному составу нашего соединения, в том числе и Вам, принимавшему участие в боях, ОБ'ЯВЛЕНА БЛАГОДАРНОСТЬ.

КОМАНДИР ЧАСТИ Д. Калабин
(подпись)

Сержанту
Гореву Ибрагиму

Приказом Верховного Главнокомандующего Маршала Советского Союза товарища Сталина от „2" мая 1945 г. № 359
за овладение столицей Германии г. Берлин
всему личному составу нашего соединения, в том числе и Вам, принимавшему участие в боях, ОБ'ЯВЛЕНА БЛАГОДАРНОСТЬ.

КОМАНДИР ЧАСТИ Д. Калабин
(подпись)

сержанту Гореву
Ибрагиму Гавгаровичу

Приказом Верховного Главнокомандующего Маршала Советского Союза товарища Сталина от „23" апреля 1945 г. № 339
за прорыв обороны противника на р. Одер
всему личному составу нашего соединения, в том числе и Вам, принимавшему участие в боях, ОБ'ЯВЛЕНА БЛАГОДАРНОСТЬ.

КОМАНДИР ЧАСТИ Д. Калабин
(подпись)

Мы в битвах решаем судьбу поколений,
Мы к славе отчизну свою поведем!

„ЗА ПОБЕДУ НАД ГЕРМАНИЕЙ
В ВЕЛИКОЙ ОТЕЧЕСТВЕННОЙ ВОЙНЕ
1941—1945 гг.“

УДОСТОВЕРЕНИЕ

За участие в великой отечественной войне

Гвардии сержант
Гареев
Ибрагим Гавгарович

указом ПРЕЗИДИУМА ВЕРХОВНОГО СОВЕТА СССР от 9 мая 1945 г.
награжден медалью

„ЗА ПОБЕДУ НАД ГЕРМАНИЕЙ В ВЕЛИКОЙ ОТЕЧЕСТВЕННОЙ ВОЙНЕ 1941—1945 гг.“

От имени ПРЕЗИДИУМА ВЕРХОВНОГО СОВЕТА СССР медаль вручена

„30“ апреля 1946 г.

Нач. отдела кадров Вгв. арм
гв. полковник
(должность, военное звание и подпись лица, вручившего медаль)

М. П.

„ЗА ОСВОБОЖДЕНИЕ ВАРШАВЫ“

17 ЯНВАРЯ 1945 г.

А № 191191

УДОСТОВЕРЕНИЕ

За участие в героическом штурме и освобождении Варшавы

Сержант
Гареев
Ибагим Гавгарович

указом ПРЕЗИДИУМА ВЕРХОВНОГО СОВЕТА СССР от 9 июня 1945 года
награжден медалью

„ЗА ОСВОБОЖДЕНИЕ ВАРШАВЫ“

От имени ПРЕЗИДИУМА ВЕРХОВНОГО СОВЕТА СССР медаль вручена

„ноб.“ 1946 г.

(должность, военное звание и подпись лица, вручившего медаль)

М. П.

„ЗА ВЗЯТИЕ БЕРЛИНА“

2 МАЯ 1945 г.

В № 084669

УДОСТОВЕРЕНИЕ

За участие в героическо штурме и взятии Берлина

Гвардии Сержант
Гареев
Ибрагим Гавгарович

указом ПРЕЗИДИУМА ВЕРХОВНОГО СОВЕТА СССР от 9 июня 1945 года
награжден медалью

„ЗА ВЗЯТИЕ БЕРЛИНА“

От имени ПРЕЗИ
СОВЕТА СССР
„16 октя
Нурим
(должность, военн
М. П. Майор
вруч

„50 ЛЕТ ВООРУЖЕННЫХ СИЛ СССР“

УДОСТОВЕРЕНИЕ

Гареев
Ибрагим
Гавгарович

в соответствии с Указом ПРЕЗИДИУМА ВЕРХОВНОГО СОВЕТА СССР от 26 декабря 1967 года
награжден юбилейной медалью
„50 ЛЕТ ВООРУЖЕННЫХ СИЛ СССР“

от имени ПРЕЗИДИУМА ВЕРХОВНОГО СОВЕТА СССР медаль вручена

„9“ мая 19 69 года

Нуримановский райвоенком
(должность, воинское звание и подпись лица, вручившего медаль)

„ДВАДЦАТЬ ЛЕТ ПОБЕДЫ
В ВЕЛИКОЙ ОТЕЧЕСТВЕННОЙ ВОЙНЕ
1941—1945 гг.“

УДОСТОВЕРЕНИЕ

Гареев
Ибрагим
Гавгарович

в соответствии с Указом ПРЕЗИДИУМА ВЕРХОВНОГО СОВЕТА СССР

от 7 мая 1965 года

награжден юбилейной медалью

„ДВАДЦАТЬ ЛЕТ ПОБЕДЫ В ВЕЛИКОЙ ОТЕЧЕСТВЕННОЙ ВОЙНЕ 1941—1945 гг.“

От имени ПРЕЗИДИУМА ВЕРХОВНОГО СОВЕТА СССР медаль вручена

„мая“ 19 69 года

НУРИМАНОВСКИЙ РАЙВОЕНКОМ
Башкирской АССР
подполковник АНП
(должность, воинское звание и подпись лица, вручившего медаль)

М. П.

НАГРАДНОЙ ЛИСТ

1. Фамилия, имя и отчество – Гареев Ибрагим Гавгарович
2. Звание – рядовой 3. Должность – разведчик 180 отд. разведр. роты 64 с.д.
3. Представляется к ордену „Красной Звезды"
4. Год рождения – 1921 5. – Национальность татарин
6. Партийность – Кандидат в члены ВКП(б) с 25 декабря 1943 г.
7. Участие на фронтах Отечественной войны с 25.6.41 г. по 28.8.41 г. Южный фронт с 15 декабря 1941 г. по 12.10.43 г. Западный фронт с 25.1.44 г. по настоящее время 1-й Белорусский фронт.
8. Имеет ли ранения – легкое ранение 28.8.41 г.
9. С какого времени в Красной Армии – с 5 октября 1940 г.
10. Каким райвоенкоматом призван – Нуримановский РВК Башкирской АССР.
11. Чем ранее награжден – Медалью "За оборону Сталинграда" Указ Пр. Верх. Сов. от 22.12.42 г.
12. Место рождения –

13. Где находится награждаемый. – При части.

т. Гареев, смелый разведчик

15 июля в д. Антоновка засаду немцев в количестве 2х пулеметчиков и одного автоматчика, засели в разрушенном здании и препятствовали переходу нашей пехоты. т. Гареву была поставлена задача – подавить огневую точку противника. Благодаря смелости и находчивости т. Гареев с одним разведчиком убили двух немцев, а одного взяли в плен.

На боевом счету т. Гареева 10 уничтоженных гитлеровцев и 1 гитлеровца взят в плен

Достоин награждения орденом „Красная Звезда"

23 июня 1943 г.

КОМАНДИР 180 ОТДЕЛЬНОЙ РАЗВЕДРОТЫ
ЛЕЙТЕНАНТ:– Москвин /ГРАЖДИН/

Наградной лист

1. Гареев Ибрагим Гавгарович
2. Звание – сержант. 3. Должность – помкомвзвода 1 взвода разв. р. 451 с.п. 64 стрелковой Могилевской ордена Суворова дивизии

Представляется к ордену Красной Звезды

4. Год рождения – 1921. 5. Национальность – татарин
6. Партийность – член ВКП(б) с декабря 1944 г. № 6746611
7. Участие на фронтах Отечественной войны – 10го – Западный фронт с 22.6.41 – 28.8.41 г. Донской фронт с 28.8.42 по 10.01.43 г. 2. Белорусский фронт с 10.01.43 г. – 30.10.44 г. 1 Белорусский фронт с 30.10.44 г.
8. Имеет ли ранения и контузии – ранений не имеет
9. С какого времени в Красной Армии – 5.10.40 г.
10. Каким Р.В.К. призван – Нуримановским Р.В.К. Б.А.С.С.Р.
11. Чем ранее награжден – Орденом „Красная Звезда" Прик. по 64 с. м.о.с.д. за № 0488/н от 9.8.44 г.
12. Место рождения –
Адрес семьи
13. Где находится награждаемый – состоит на месте в полку

Сержант Гареев, исполняя должность командира взвода в боях с 29.4.45 по 2.5.45 г. в г. Берлине, он умело и отважно командуя взводом, в районе кондитерской фабрики с группой бойцов первым ворвался в дом и уничтожение до взвода немцев и 1 огневую точку противника. Сержанту Гареву поставлена задача командир роты взять 5 автоматчиков и перейти через железную дорогу взять языка для установления сил противника, то Гареев эту задачу выполнил с честью – взяв 3 немцев, а при этом уничтожил 2 снайперов, которые сидели на крыше в одном из домов и вели огонь, а при этом своих не утерял ни одного бойца

451 с.п.

Начальник штаба Амалаби /Камабин/

"3" июня 1945 г.

СОЮЗ
СОВЕТСКИХ
СОЦИАЛИСТИЧЕСКИХ
РЕСПУБЛИК

ОРДЕНСКАЯ КНИЖКА

Награжден орденом | № ордена

Красной Звезды | 2680213

Красного Знамени | 841653

Имеет право, начиная с 1.07.1945 на получение орденских денежных выдач и на другие льготы и преимущества, согласно „Общему положению об орденах Союза ССР".

Секретарь Президиума Верховного Совета СССР

„22" сентября 1945 г.

А № 155342

ИЗВЛЕЧЕНИЯ

из „Общего положения об орденах Союза ССР" (утверждено постановлением ЦИК и СНК Союза ССР от 7 мая 1936 г.).

1. Орден Союза ССР является высшей наградой за особые заслуги в области социалистического строительства и обороны Союза ССР.

3. Орденами Союза ССР могут награждаться как отдельные граждане, так и войсковые соединения и воинские части Рабоче-Крестьянской Красной Армии, предприятия, учреждения и организации.

4. Награжденные орденом Союза ССР могут быть за новые заслуги повторно награждены тем же или другим орденом Союза ССР.

10. Награжденные орденом Союза ССР пользуются лично правом бесплатного про-

Красноармейская книжка

Красноармейскую книжку иметь всегда при себе. Не имеющих книжек — задерживать

1. Фамилия Гареев
2. Имя и отчество Ибрагим Гавгарович
3. Звание и должность гв. сержант командир отделения.
4. Наименование части (учреждения) 82 гв. с.д. 246 гв. к.п.с.п.
5. Наименование подразделения (батальон, рота) 2 с.б. 6 с.р.
6. № личного знака
Личная подпись владельца книжки

Место для фотокарточки владельца книжки

Командир роты н.ст. л-нт (Токарев)

„2" января 1946 г.

Место (печати части)

I. Общие сведения

1. Номер военно-учетной специальности № 1.
2. Грамотность и общее образование (если окончил техникум, рабфак или ВУЗ, то указать его название) 4 класса.
3. Национальность Татарин.
4. Год рождения 1921.
5. Год призыва (указать также — нормальный или досрочный призыв) 1940 г.
6. Каким военкоматом призван Нурмановским Р.В.К. Башкирск. А.С.
7. Специальность до призыва колхозник.

8. Место рождения и постоянного жительства. Домашний адрес, фамилия, имя и отчество жены или родителей. г. Башкирск. АССР. ст. Иглино п/о Байгильдино. г. Уфа-же. отец: Гареев Гавгар Гавгарович.

9. Группа крови по Янскому .....

Прививка поливалцина книги 2.0. сделана г.10.45.

Примечание. Общие сведения записываются в штабе части. Сведения о групповой принадлежности крови вносятся санитарной частью.

II. Прохождение службы

Часть, подразделение, занимаемая должность и звание	Месяц и число	Год и № приказа	Расписка командира роты
Артполк	10.17.	40.	
41 танк. бригада	3.10.	41.	
64 ст. дивизия	4.28.	42.	
82 с.д. 246 с.п. 2 с.б.	5.26.	45.	
6 с.р. сержант. кол. отд.	5.26.	44. пр. 0212. 45.	
56е Кавдив	26/4	46г.	

Демобилизован на основе указа Президиума Верх. Сов. СССР от 20 июня 1946г. как рожденный в 1921 году

Начальник 56 Арм. кав. дивизии

III. Участие в походах, награждения и отличия

Когда, где участвовал в боях. За что награжден	Месяц и число	Год и № приказа	Расписка командира роты
1й западный фронт.			
Данцигский фронт.			
1й Белорусский фронт			
1й Белорусский фронт.			
Орд. „Кр. Звезда" пр. №043/н от 08.44г по 64 с.д.			
„Кр. Звезда" пр. №045/н от 5.6.45г.			
Медали „За оборону Сталинграда" „За освобождение Варшавы" „За взятие Берлина" „За вторую и третью разницы"			

ОТЛИЧИЯ

1. Они переводятся с одной части по данным приказов по части. При переводе в другую часть сведения о прохождении службы подписываются начальником штаба части с приложением печати.

2. По новому месту службы записи о дальнейшей службе делаются в этом же разделе.

IV. Вещевое имущество

Наименование вещей	Количество: Выдано	Количество: Сдано	Время: Выдачи: Год	Выдачи: Месяц и число	Сдачи: Год	Сдачи: Месяц и число
Шапка (шлем) зимняя	1		45.	11.29.	46	5.15
Пилотка						
Фуражка						
Шинель	1		45.	10.1.	46	5.15
Гимнастерка сук.						
Гимнастерка хл.-б.	1		45.	11.15.	46	5.15
Шаровары сукон.	1		45.	11.15.	46	5.15
Шаровары хл.-бум.						

IV. Вещевое имущество

Наименование вещей	Количество: Выдано	Количество: Сдано	Время: Выдачи: Год	Выдачи: Месяц и число	Сдачи: Год	Сдачи: Месяц и число
Шаровары ватные						
Рубаха нательная	1		45.	11.15.	46	5.15
Рубаха тепл. нижн.						
Кальсоны	1		45.	11.15.	46	5.15
Полотенце	1		45.	11.15.	46	5.15
Платок носовой						
Портянки летние						
Портянки зимние						
Портянки теплые						
Сапоги	1		45.	11.20	46	5.15
Носки	1		45.		46	5.15
					46	5.15

IV. Вещевое иму

Наименование вещей	Количество: Выдано	Количество: Сдано
Ботинки		
Обмотки		
Полушубок		
Валенки		
Наволочка тюфячная	1	
Наволочка подушечная нижняя	1	
Наволочка подушечная верхняя	1	
Простыня	2	
Одеяло		

IV. Вещевое имущество

Наименование вещей	Количество: Выдано	Количество: Сдано	Время: Выдачи: Год	Выдачи: Месяц и число	Сдачи: Год	Сдачи: Месяц и число
Ремень поясной %	1		45.	11.15.	46	5.15
Ремень брючный	1		45.	11.15.	46	5.15
Ремень ружейный	1		45.	5.26.	46	5.15
Ремень для скатки шинели	1		45.	5.26.	46	5.15
Ранец (вещмешок)	1		45.	5.26.	46	5.15
Снаряжение бойца кавалерии						
Сумка патронная						
Сумка для ручн. гранат						
Котелок						
Фляга						
Чехол к котелку						
Чехол к фляге						

V. Вооружение и техническое имущество

Наименование имущества и вооружения	Количество: Выдано	Количество: Сдано	Время: Выдачи: Год	Выдачи: Месяц и число	Сдачи: Год	Сдачи: Месяц и число
Ст. Л. ш. 97.14.	1		45.	11.15.	46	5.15
Противогаз	1		45.	5.26.	46	5.15
Каска	1		45.	7.18.	46	5.15
Лопата	1		45.	7.18.	46	5.15
Ершик	1		45.	7.18.	46	5.15
Протирка	1		45.	7.18.	46	5.15

ПРИМЕЧАНИЯ

1. Номера винтовки, противогаза и других предметов вооружения проставляются в графе „Наименование имущества и воружения".

2. В книжку записываются винтовки и другое оружие с перечислением положенных к нему и выданных красноармейцу принадлежностей и запасных деталей (индивидуальный ЗИП).

Потери Советского Союза:

- более 27 млн. человек

в том числе:

- около 10 млн. военнослужащих
- около 4 млн. партизан и подпольщиков

За свою победу страна заплатила огромную цену: около 27 млн человек погибло, миллионы остались калеками и инвалидами, была уничтожена треть национального достояния.

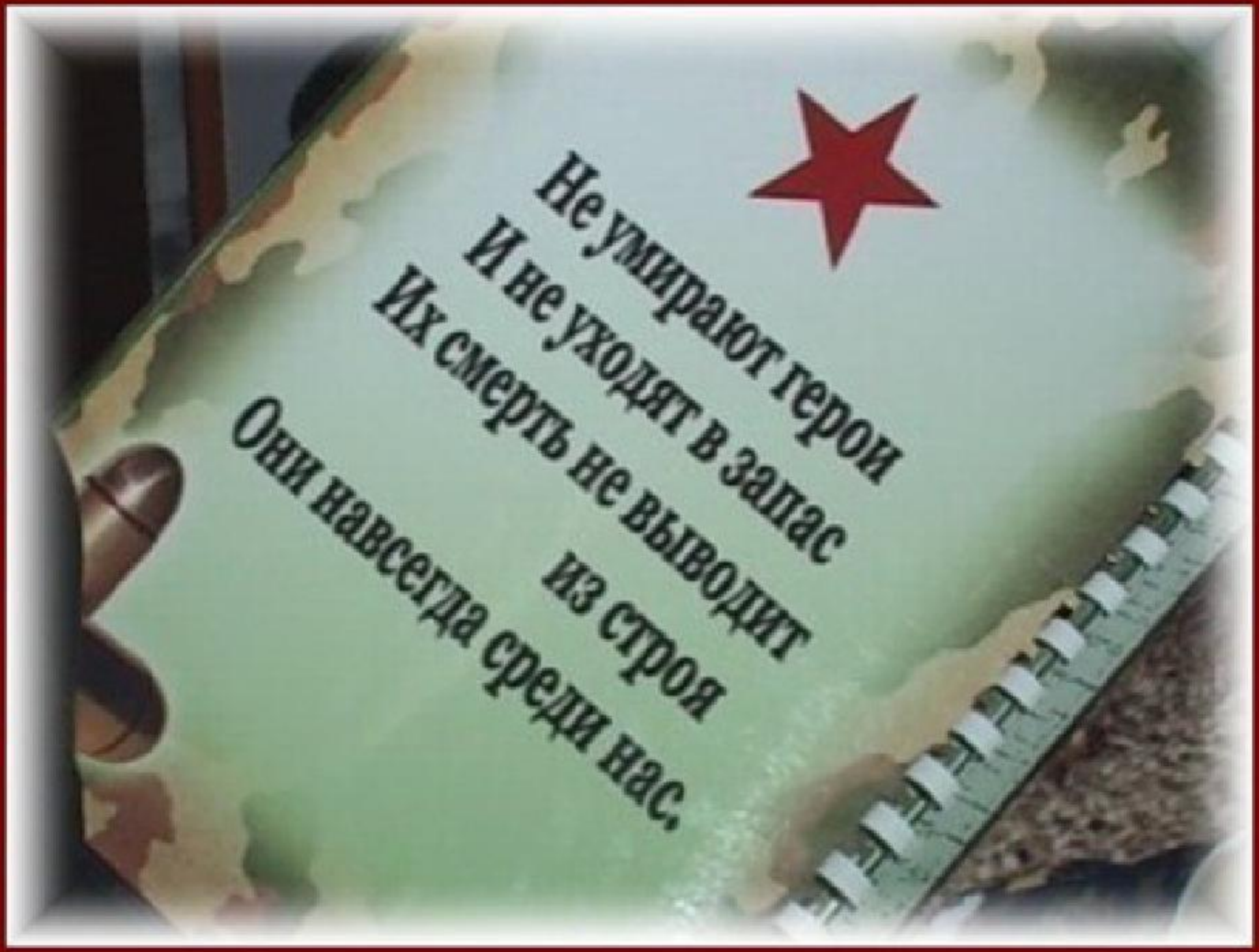
Не умирают герои
И не уходят в запас
Их смерть не выводит
из строя
Они навсегда среди нас.

9 Мая

1941-1945

ОТЕЧЕСТВЕННАЯ ВОЙНА

Мы Помним!

Всем солдатам воевавшим
Низкий наш поклон.
По солдатам, в битве
павшим, -
Колокольный звон.
Мы никогда не позабудем –
И в светлый миг,
И в трудный час,
Как в дни боёв жестоких
Люди
Сражались, думая о нас!

Спасибо за внимание!!!

Составитель презентации:
главный библиотекарь
Байгильдинской сельской
модельной библиотеки Сафина З.Х.